



PARTS CATALOGUE

ELECTRICAL FORKLIFT TRUCK

COUNTER BALANCED TYPE

FB10-7
FB15-7
FB15-17

TCM CORPORATION

ご使用のまえに

このパーツカタログは、**TCM フォークリフト** の構成部品を収録しています。

部品ご注文について

部品ご注文の際は、必ず車両の形式・仕様・製造番号（号車）、部品番号および注文数を明示してください。車両の製造番号（号車）は車両銘板に表示しています。

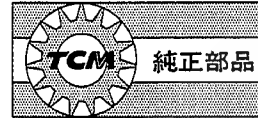
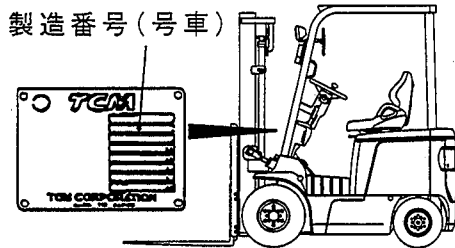

部品は、必ず「**TCM 純正部品**」をご使用ください。
純正部品以外の部品をご使用になり、故障が発生した場合は保証できません。

ご使用について

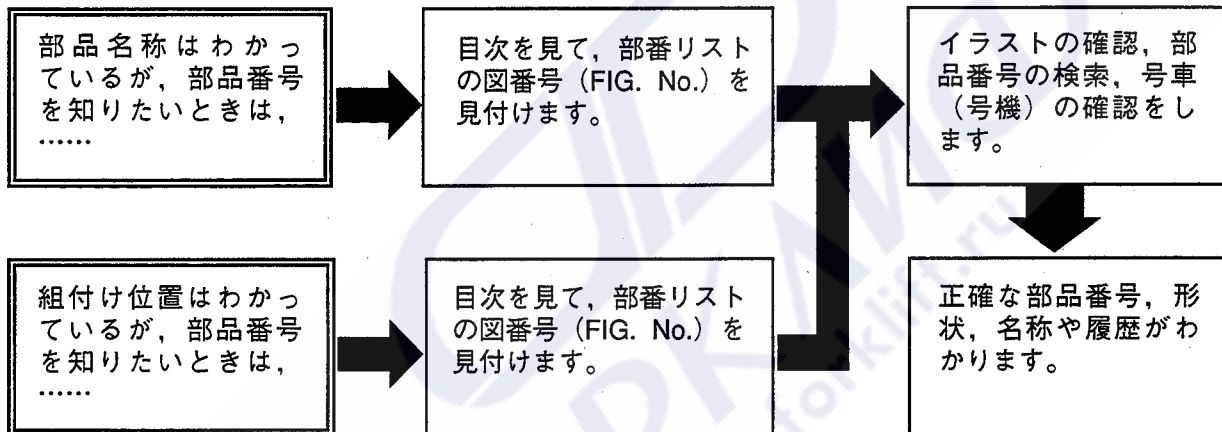

略語および記号

ASSY	組立品を示します。
RH	車両の前方向に向かって右側を示します。
LH	車両の前方向に向かって左側を示します。
AR	必要に応じた数を使用します。
*	セットおよびキットの販売部品を示します。
T	厚みを示します。
+	図示していません。
#	単体販売しません。

部品は、品質向上のため予告なく変更することがありますので、あらかじめご了承ください。
詳細は、**TCM** 指定整備工場にご相談ください。

INTRODUCTION

This Parts Catalogue contains the component parts of the **TCM FORKLIFT TRUCK**.

How to order parts

When ordering, be sure to specify the model name, specification and serial number (machine number) of your machine, as well as the part number and desired quantity for each part. The machine serial number (machine number) is indicated on the machine name plate.

Serial number
(machine number)

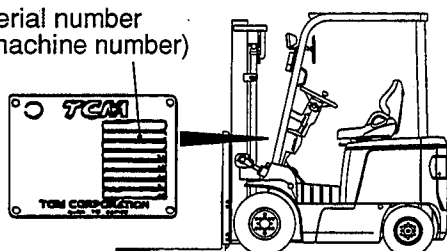

Always use "**TCM's** Genuine Parts".
We cannot guarantee any loss or trouble attributable to other parts than ours.

How to use the Parts Catalogue

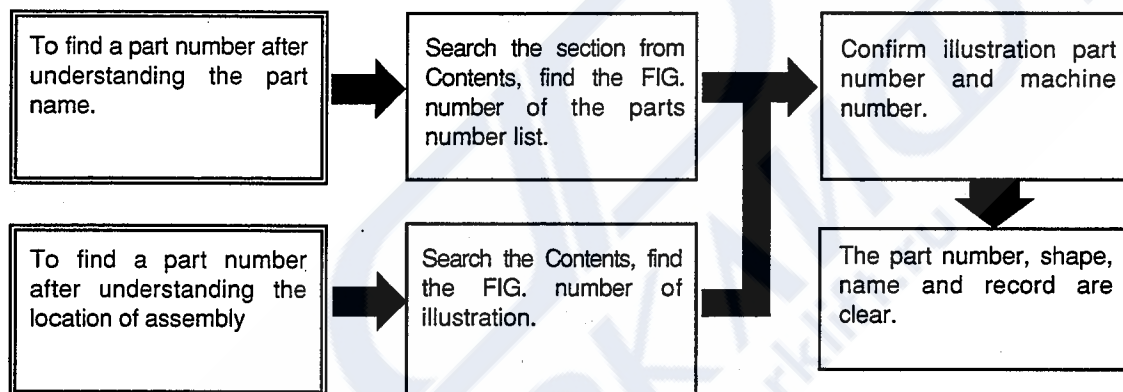

Abbreviations and symbols

ASSY ...	Assembled unit.
RH	Right-hand when viewed forward on the truck.
LH	Left-hand when viewed forward on the truck.
AR	Quantity required.
*	The marketable part set or kit.
T	Thickness.
+	Not illustrated.
#	Not sold separately.

Materials and specifications subject to change without notice.

CONTENTS 目次

CHASSIS シャーシ

A	FB15-17
B	FB10-7
C	FB15-7

SECTION	部門	A	B	C	FIG.NO.
DRIVE MOTOR	ドライブモータ	○	○	○	1
PUMP MOTOR	ポンプモータ	○	○	○	2
WIRE HARNESS	ワイヤハーネス	○	○	○	3
HEAD LAMP & FRONT COMBINATION LAMP	ヘッドランプ&フロントコンビネーションランプ	○	○	○	4
REAR COMBINATION LAMP	リヤコンビネーションランプ	○	○	○	5
LICENSE LAMP	ライセンスランプ	○			6
BACK BUZZER & CHIME	バックフザー&チャイム	○	○	○	7
LICENSE LAMP [RRL][LP]	ライセンスランプ		○	○	8
REAR WORKING LIGHT [RWL]	リヤワーキングライト	○	○	○	9
REAR WORKING LIGHT [RWL/RLY][RWL/RLR]	リヤワーキングライト	○	○	○	10
REVOLVING LIGHT [RLY][RLR]	リボルビングライト	○	○	○	11
DRIVE UNIT	ドライブユニット	○	○	○	12
BATTERY UNIT	バッテリーユニット	○	○	○	13
BATTERY CASE [EXB,EXC,EXE,EXH,EXN]	バッテリーケース		○	○	14
DC CHOPPER	DCチョッパ	○	○	○	15
METER PANEL	メータパネル	○	○	○	16
ELECTRIC UNIT (SIDE)	エレクトリックユニット(サイド)	○	○	○	17
ELECTRIC UNIT (SIDE)[EXB,EXC,EXE,EXH,EXN][EXB/PCAM11]	エレクトリックユニット(サイド)		○	○	18
ELECTRIC UNIT (SIDE)[BAW545][CS35][FCS35,FCS45]	エレクトリックユニット(サイド)	○	○	○	19
ELECTRIC UNIT (SIDE)[EXB/PCAM08][EXB/PCCM08][EXB/PCDM08]	エレクトリックユニット(サイド)		○	○	20
ELECTRIC UNIT (SIDE)[EXB/PCCM11][EXB/PCDM11]	エレクトリックユニット(サイド)			○	21
ELECTRIC UNIT (FRONT GUARD)	エレクトリックユニット(フロントガード)	○	○	○	22
ELECTRIC UNIT (RELAY)	エレクトリックユニット(リレー)	○	○	○	23
TRANSFORMER	トランスフォーマ	○	○	○	24
TRANSFORMER [EXB/PCAM08&11][EXB/PCCM08&11][EXB/PCDM08&11]	トランスフォーマ		○	○	25
CHARGER PANEL	チャージャパネル	○	○	○	26
CHARGER PANEL [EXB,EXC,EXE,EXH,EXN][PCAZZZ]	チャージャパネル	○	○	○	27
CHARGER PANEL [EXB/PCAM08&11][EXB/PCCM08&11][EXB/PCDM08&11]	チャージャパネル		○	○	28
CABLE	ケーブル	○	○	○	29
CABLE [EXB,EXC,EXE,EXH,EXN]	ケーブル		○	○	30
DRIVE AXLE	ドライブアクスル	○	○	○	31
WHEEL BRAKE	ホイールブレーキ	○	○	○	32
STEERING WHEEL UNIT	ステアリングホイールユニット	○	○	○	33
GEAR BOX	ギヤボックス	○	○	○	34
STEERING SHAFT COVER	ステアリングシャフトカバー	○	○	○	35
DRAG LINK	ドラッグリンク	○	○	○	36
STEERING AXLE	ステアリングアクスル	○	○	○	37
AXLE SUPPORT	アクスルサポート	○	○	○	38
HUB NUT	ハブナット	○	○	○	39
FRONT WHEEL	フロントホイール	○	○	○	40
FRONT WHEEL (UNIQUE)	フロントホイール(ユニーク)	○	○	○	41
FRONT WHEEL [TJW][TW]	フロントホイール	○	○	○	42

CONTENTS 目次

CHASSIS シャーシ

A	FB15-17
B	FB10-7
C	FB15-7

SECTION	部門	A	B	C	FIG.NO.
REAR WHEEL	リヤホイール	○	○	○	43
REAR WHEEL (UNIQUE)	リヤホイール(ユニーク)	○	○	○	44
EPS ACTUATOR	EPSアクチュエータ	○	○	○	45
OVERHEAD GUARD	オーバヘッドガード	○	○	○	46
REAR PIPE	リヤパイプ	○	○	○	47
LAMP BRACKET	ランプブラケット	○			48
LAMP BRACKET	ランプブラケット		○	○	49
HEAD GUARD PARTS	ヘッドガードパーツ	○	○	○	50
ACCEL PEDAL	アクセルペダル	○	○	○	51
BRAKE PEDAL	ブレーキペダル	○	○	○	52
BRAKE MASTER CYLINDER	ブレーキマスタシリンダ	○	○	○	53
BRAKE PIPE	ブレーキパイプ	○	○	○	54
BRAKE LEVER	ブレーキレバー	○	○	○	55
FRAME	フレーム	○	○	○	56
BALANCE WEIGHT	バランスウエイト	○	○	○	57
FRONT GUARD	フロントガード	○	○	○	58
BONNET	ボンネット	○	○	○	59
BATTERY COVER	バッテリーカバー	○	○	○	60
BATTERY COVER [BAW545][LBC]	バッテリーカバー		○	○	61
FLOOR BOARD	フロアボード	○	○	○	62
UNDER PLATE [FC][FCS35,FCS45]	アンダプレート	○	○	○	63
FRONT GUARD BOOTS [FC][CS35][FCS35,FCS45]	フロントガードブーツ	○	○	○	64
SEAT	シート	○			65
SEAT	シート		○	○	66
SEAT [EXC,EXE,EXH,EXN]	シート		○	○	67
PUMP UNIT	ポンプユニット	○	○	○	68
CONTROL VALVE [2SV]	コントロールバルブ	○	○	○	69
CONTROL VALVE [3SV]	コントロールバルブ	○	○	○	70
CONTROL VALVE [4SV]	コントロールバルブ	○	○	○	71
CONTROL VALVE [5SV]	コントロールバルブ	○	○	○	72
FRONT COVER	フロントカバー	○	○	○	73
LIFT VALVE SECTION	リフトバルブセクション	○	○	○	74
TILT VALVE SECTION	ティルトバルブセクション	○	○	○	75
ATT VALVE SECTION	ATTバルブセクション	○	○	○	76
CONTROL VALVE FITTING	コントロールバルブフィッティング	○	○	○	77
VALVE CONTROL [2SV]	バルブコントロール	○	○	○	78
VALVE CONTROL [3SV]	バルブコントロール	○	○	○	79
VALVE CONTROL [4SV]	バルブコントロール	○	○	○	80
VALVE CONTROL [5SV]	バルブコントロール	○	○	○	81
VALVE CONTROL KNOB	バルブコントロールノブ	○	○	○	82
OIL TANK	オイルタンク	○	○	○	83
HYDRAULIC LINE (1/2)	ハイドロリックライン(1/2)	○	○	○	84

CHASSIS シャーシ

A	FB15-17
B	FB10-7
C	FB15-7

[illegible]

MAST 7st

A	FB15-17
B	FB10-7
C	FB15-7

[illegible]

FIG.1 DRIVE MOTOR

(BB011010) ドライブモーター

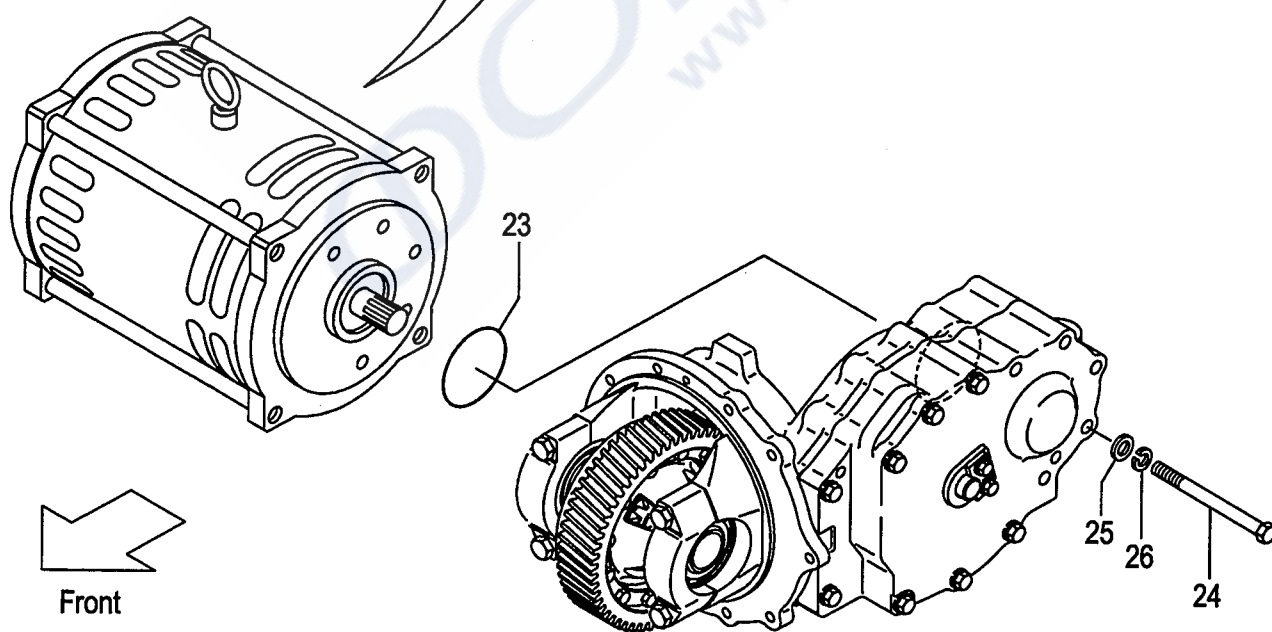
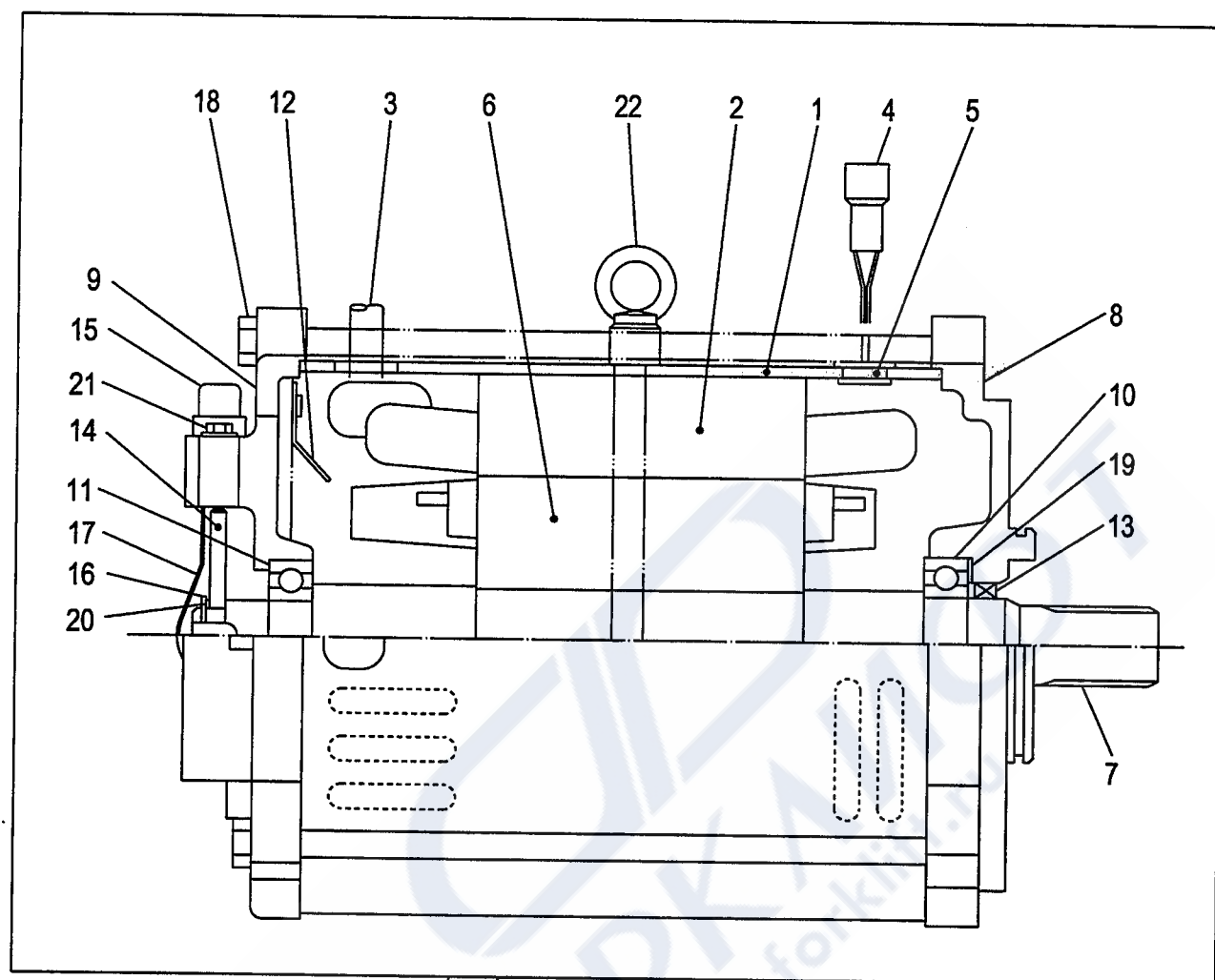

Front

Item No	Part No.	Mark	Description	Req'd	Remarks : Serial No.
A1	281E1-00201		MOTOR-ASSY,DRIVE ドライブモータアッセン	1	INC.1-22
1	BP-NABRE3137KLZ		FRAME フレーム	1	INC.2-5
2	NO PART NO.	#	STATOR ステータ	1	
3	NO PART NO.	#	WIRE ワイヤ	3	
4	NO PART NO.	#	SENSOR センサ	1	
5	NO PART NO.	#	BUSHING ブッシング	1	
6	BP-DN-9463A		ROTOR ロータ	1	INC.7
7	NO PART NO.	#	SHAFT シャフト	1	
8	BP-NBARE3110LCO		BRACKET ブラケット	1	
9	BP-NBARB3307LDG		BRACKET ブラケット	1	
10	BP-6207LLU		BEARING ベアリング	1	
11	BP-6305LLU		BEARING ベアリング	1	
12	BP-NBFRA4204KJZ		GUIDE,WIND ガイド	1	
13	BP-SC-35508		SEAL,OIL シール	1	
14	BP-NPHRA4068HAZ		GEAR,SENSOR ギヤー	2	
15	BP-ML-6619		SENSOR センサ	2	
16	01200-00020		C-RING Cリング	1	
17	BP-NBZRZ4243ZZZ		COVER カバー	1	
18	BP-1S10X260		BOLT ボルト	4	
19	BP-BWW-6306		WASHER ワッシャ	1	
20	BP-BWW-6001		WASHER ワッシャ	2	
21	BP-+APBTP-26X16		BOLT ボルト	2	
22	BP-4621-8		BOLT,EYE ボルト	1	
23	03310-00900		O-RING Oリング	1	
24	01103-14160		BOLT ボルト	5	
25	02000-00014		WASHER ワッシャ	5	
26	02011-00014		WASHER ワッシャ	5	

FIG.2 PUMP MOTOR

(BB011020) ポンプモータ

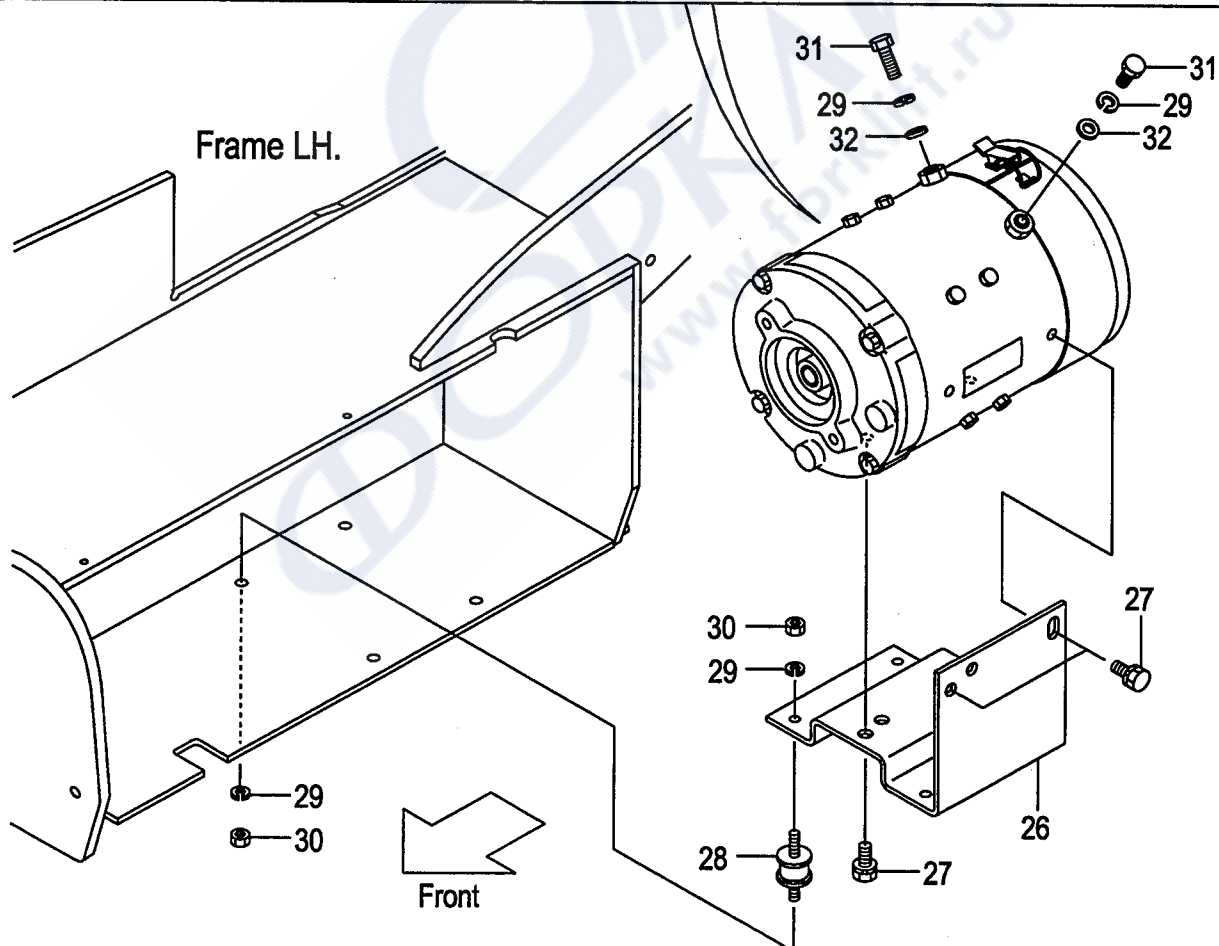
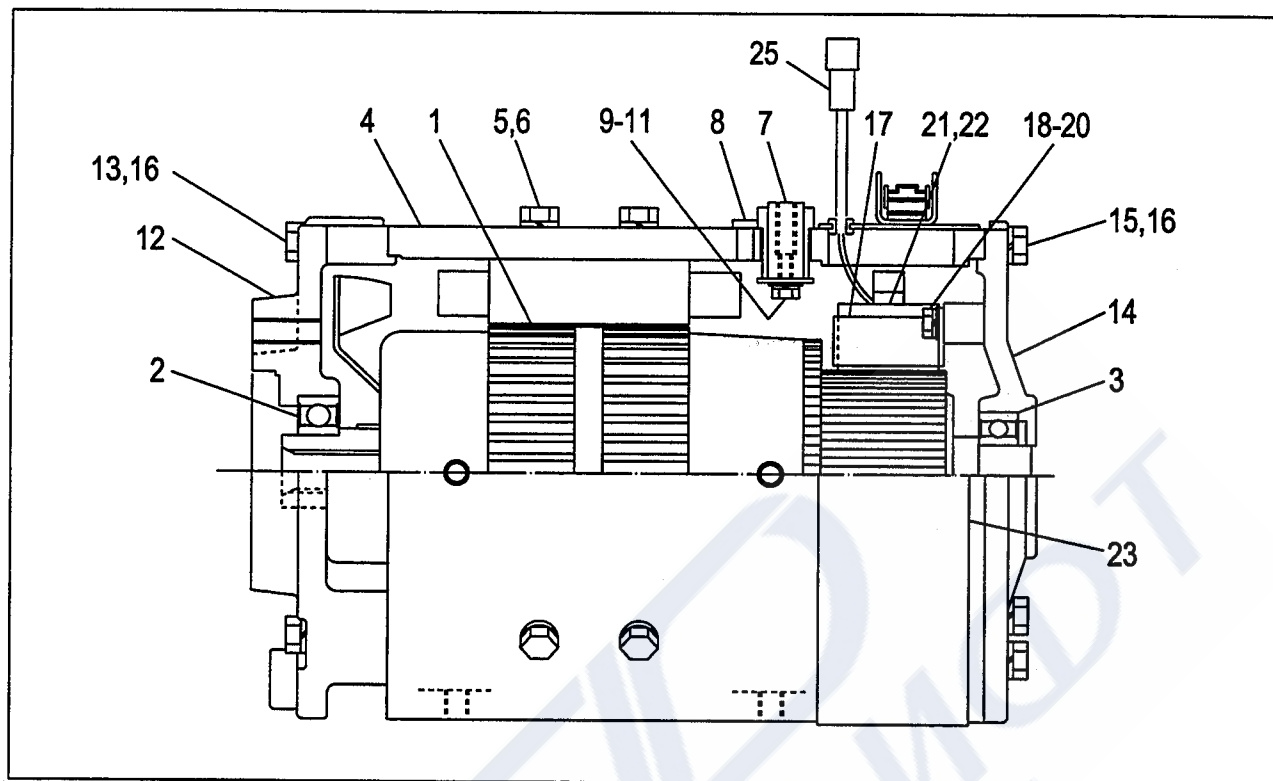

Item No	Part No.	Mark	Description	Req'd	Remarks : Serial No.
A1	277H1-00302		MOTOR-ASSY,PUMP モーターモータアッセン	1	INC.1-21,23,24
-	277H1-00312		MOTOR-ASSY,PUMP モーターモータアッセン	1	[BPL] INC.1-25
1	BP-KMD-44365		ARMATURE アーマチュア	1	INC.2,3
2	BP-6206ZZ		BRG,BALL ベアリング	1	
3	BP-6205ZZ		BRG,BALL ベアリング	1	
4	BP-KMD-44366		YOKE ヨーク	1	INC.5-11
5	BP-1S8X30		BOLT ボルト	8	
6	BP-4251S-8		WASHER,SPRING ワッシャ	8	
7	BP-SP-48926A		STUD スタット	2	
8	BP-SP-48970		SCREW,SET スクリュセット	2	
9	BP-1S6X12		BOLT ボルト	2	
10	BP-4251S-6		WASHER,SPRING ワッシャ	2	
11	BP-4242S-6		WASHER,PLATE ワッシャ	2	
12	BP-SP-24244		BRACKET,FRONT ブラケット	1	
13	BP-1S8X45		BOLT ボルト	4	
14	BP-SP-35191		BRACKET,REAR ブラケット	1	
15	BP-1S8X25		BOLT ボルト	4	
16	BP-4251S-8		WASHER,SPRING ワッシャ	8	
17	BP-SP-40787		HOLDER ホルダー	1	INC.18-20
18	BP-1S6X15		BOLT ボルト	4	
19	BP-4251S-6		WASHER,SPRING ワッシャ	4	
20	BP-4242S-6		WASHER,PLATE ワッシャ	4	
21	BP-KR910-40369A		BRUSH ブラシ	4	
-	BP-KR910-40369A		BRUSH ブラシ	3	[BPL]
22	BP-SP-40843		BRUSH ブラシ	1	[BPL]
23	BP-SP-48058		COVER,BRUSH カバー	1	
-	BP-SP-49979		COVER,BRUSH カバー	1	[BPL]
24	BP-KMD-44484	+	KIT,SCREW スクリュキット	1	
25	BP-KMD-44486		CONNECTOR コネクタ	1	[BPL]
26	277H1-02001		BRACKET,PUMP-MOTOR ブラケット	1	
27	01186-10020		BOLT ボルト	4	
28	281E1-02001		MOUNT,EVER マウント	4	
29	02010-00008		WASHER ワッシャ	10	
30	01400-00008		NUT ナット	8	
31	01100-08016		BOLT ボルト	2	
32	02000-00008		WASHER ワッシャ	2	

FIG.3 WIRE HARNESS

(BB012410) ワイヤハーネス

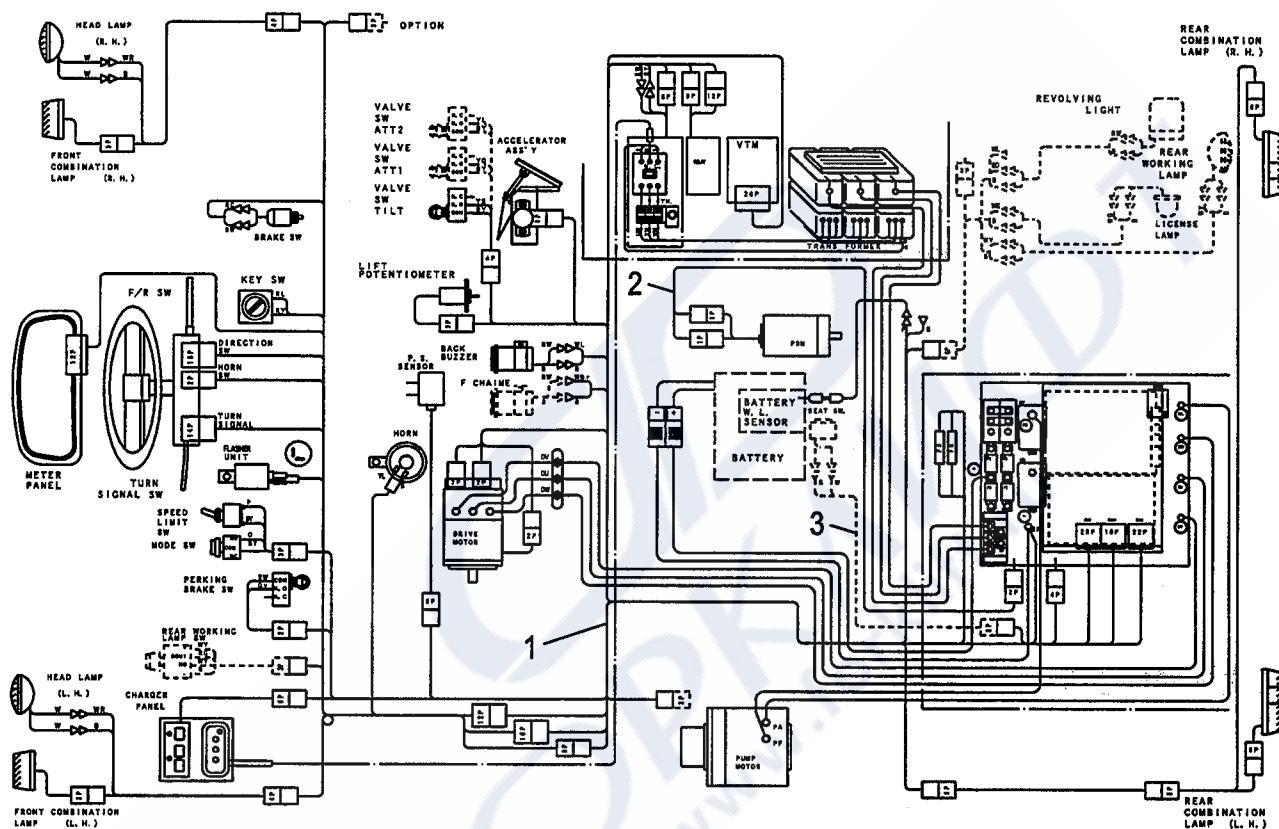

Item No	Part No.	Mark	Description	Req'd	Remarks : Serial No.
1	281E2-42001		WIRE-HARNESS,FRAME ワイヤハーネス	1	
2	281E2-42021		WIRE-HARNESS,PS ワイヤハーネス	1	
3	272E2-42022		WIRE-HARNESS,SEAT SW ワイヤハーネス	1	B,C [EXC][EXE][EXH][EXN]
4	281E2-42061	+	WIRE-HARNESS,OTHERS ワイヤハーネス	1	A:106-
5	281E2-42601	+	WIRE-HARNESS,BRUSH ワイヤハーネス	1	[BPL]
6	04913-11200	+	BAND ハンド	1	

FIG.4 HEAD LAMP & FRONT COMBINATION LAMP

(BB012420) ヘッドランプ&フロントコンビネーションランプ

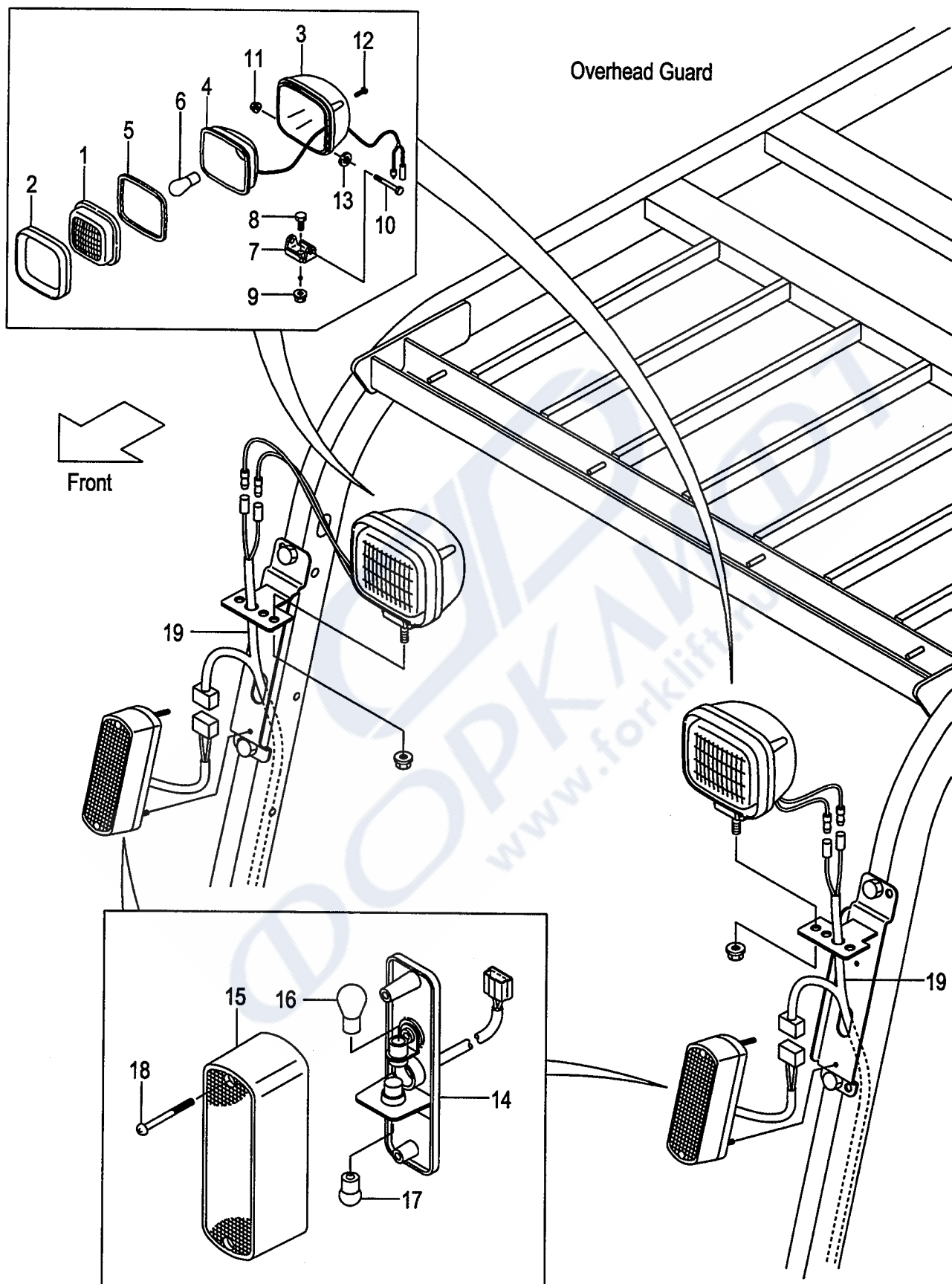

Item No	Part No.	Mark	Description	Req'd	Remarks : Serial No.
A1	277H2-42001		LAMP-ASSY,HEAD ヘッドランプアッセン	2	INC.1-13
1	271A2-42401		LENS,GLASS レンズ	2	
2	27412-42301		RIM リム	2	
3	NO PART NO.	#	HOUSING ハウジング	2	
4	NO PART NO.	#	REFLECTOR リフレクタ	2	
5	27412-42331		GASKET ガasket	2	
6	271A2-42421		BULB,48V/40W ハルブ	2	
7	NO PART NO.	#	BRACKET ブラケット	2	
8	NO PART NO.	#	BOLT ボルト	2	
9	NO PART NO.	#	NUT ナット	2	
10	NO PART NO.	#	BOLT ボルト	2	
11	NO PART NO.	#	NUT ナット	2	
12	01030-04020		SCREW スクリュ	8	
13	NO PART NO.	#	WASHER ワッシャ	2	
A2	277H2-42011		LAMP-ASSY,F-COMBINATION フロントコンビネーションランプアッセン	2	INC.14-18
14	NO PART NO.	#	BODY ボディ	2	
15	216G2-40731		LENS レンズ	2	
16	277H2-42361		BULB,48V/25W ハルブ	2	
17	277H2-42371		BULB,48V/10W ハルブ	2	
18	NO PART NO.	#	SCREW スクリュ	2	
19	277H2-42151		WIRE-HARNESS ワイヤハーネス	2	

FIG.5 REAR COMBINATION LAMP

(BB012430) リヤコンビネーションランプ

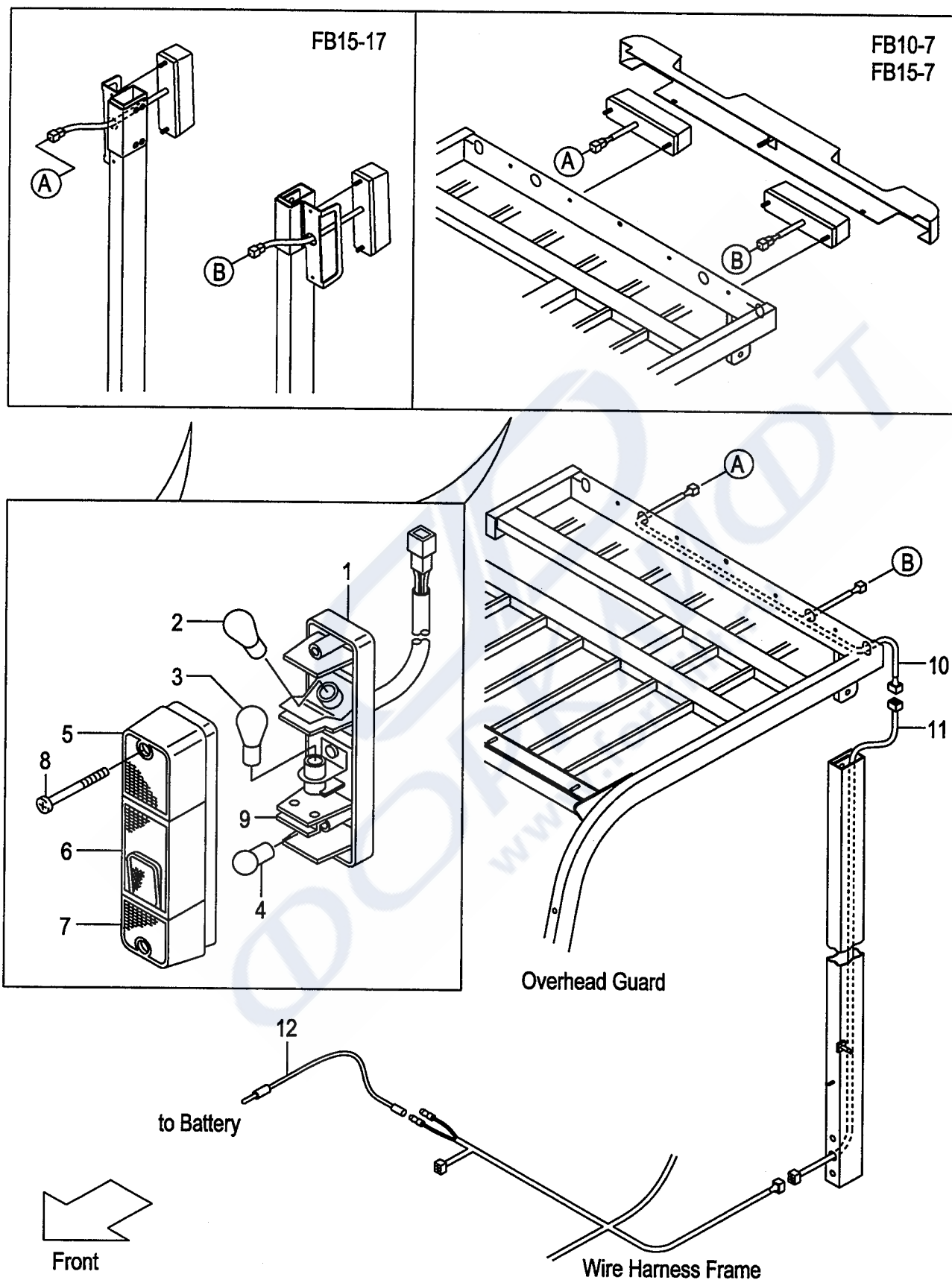

Item No.	Part No.	Mark	Description	Req'd	Remarks : Serial No.
A1	271A2-40401		LAMP-ASSY,REAR-COMBINATION リヤ-コンビネーションランプアッセン	2	INC.1-9
1	210F2-42001		BODY ボディ	2	
2	29502-42261		BULB,48V/25W ハルブ	2	
3	271A2-42441		BULB,48V/25,10W ハルブ	2	
4	271A2-42431		BULB,48V/10W ハルブ	2	
5	210F2-42201		LENS,AMBER レンズ	2	
6	210F2-42211		LENS,RED レンズ	2	
7	210F2-42221		LENS,CLEAR レンズ	2	
8	01030-05060		SCREW スクリュ	4	
9	210F2-42231		SHADE シェード	2	
10	281E2-42041		WIRE-HARNESS,R.COMBINATION ワイヤハーネス	1	1-105
-	281E2-42071		WIRE-HARNESS,R.COMBINATION ワイヤハーネス	1	106-
11	281E2-42081		WIRE-HARNESS,R.COMBINATION ワイヤハーネス	1	106-
-	281E2-42091		WIRE-HARNESS,R.COMBINATION ワイヤハーネス	1	B,C [HGH150]
12	281E2-42051		WIRE,LEAD,BATTERY ワイヤ	1	
13	27042-63761	+	CLAMP クランプ	1	
14	01100-04010	+	BOLT ボルト	1	
15	02010-00004	+	WASHER ワッシャ	1	
16	02000-00004	+	WASHER ワッシャ	1	
17	514A3-72091	+	BOLT ボルト	4	[FC][CS35][FCS35][FCS45]

FIG.6 LICENSE LAMP

(BB012440) ライセンスランプ°

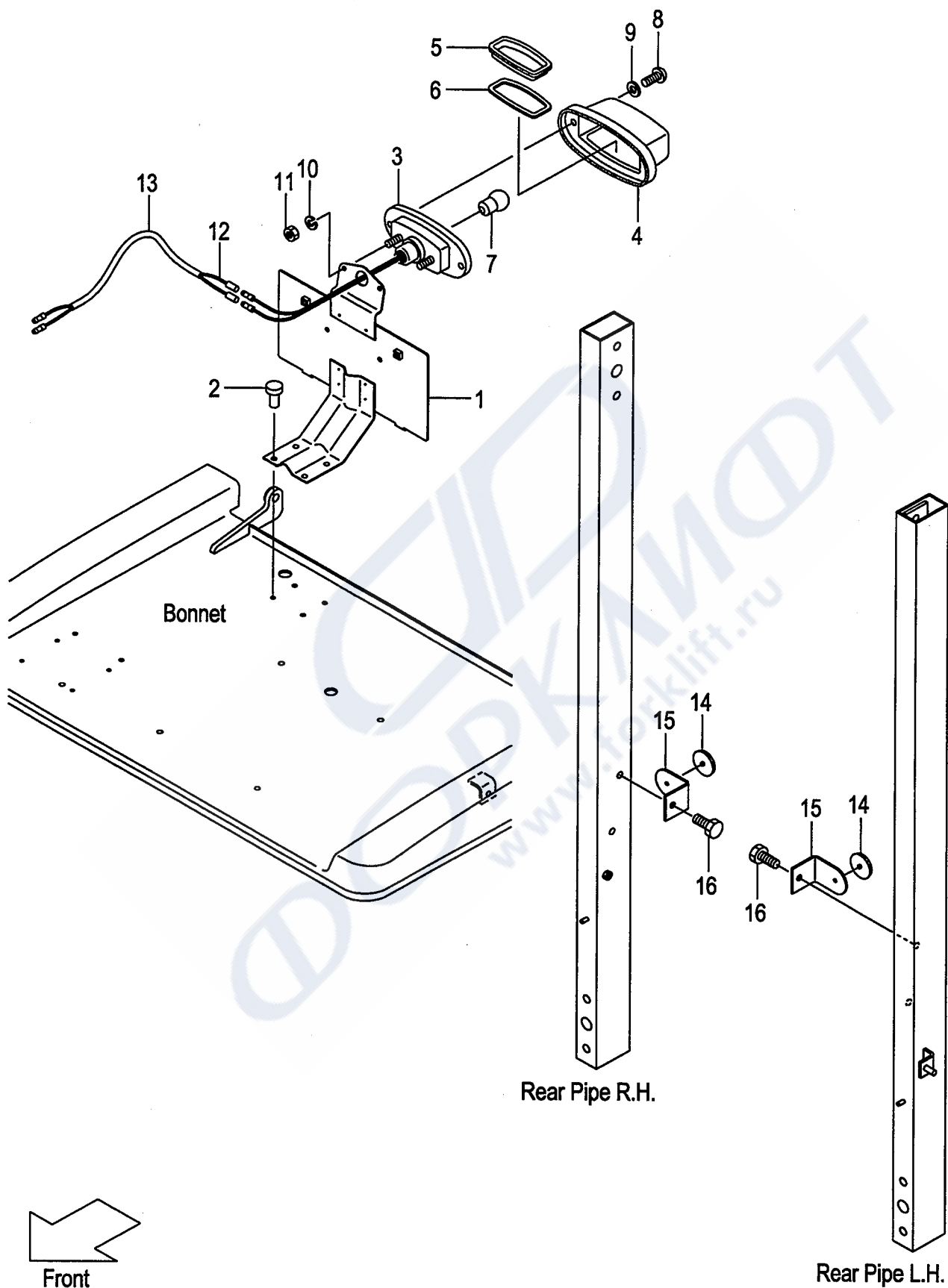

A:FB15-17

Item No	Part No.	Mark	Description	Req'd	Remarks : Serial No.
1	577B9-92001		BRACKET,NUMBER-PLATE ブラケット	1	
2	22256-42001		RIVET リベット	4	
A1	27042-42351		LAMP-ASSY,LICENSE ライセンスランプアッセン	1	INC.3-11
3	27042-42421		BODY ボディ	1	
4	NO PART NO.	#	COVER カバー	1	
5	22192-42411		LENS レンズ	1	
6	27042-42451		GASKET ガasket	1	
7	27042-42461		BULB,48V/10W ハルブ	1	
8	NO PART NO.	#	SCREW スクリュ	2	
9	NO PART NO.	#	WASHER ワッシャ	2	
10	NO PART NO.	#	WASHER ワッシャ	2	
11	NO PART NO.	#	NUT ナット	2	
12	271A2-42351		WIRE,LEAD,LICENSE ワイヤ	1	
13	04720-12020		TUBE,VINYL チューブ	1	
14	556C9-92101		REFLECTOR リフレクタ	2	
15	509S9-92101		BRACKET,REFLECTOR ブラケット	2	
16	01185-08020		BOLT ボルト	2	

FIG.7 BACK BUZZER & CHIME

(BB012450) バックブザー&チャイム

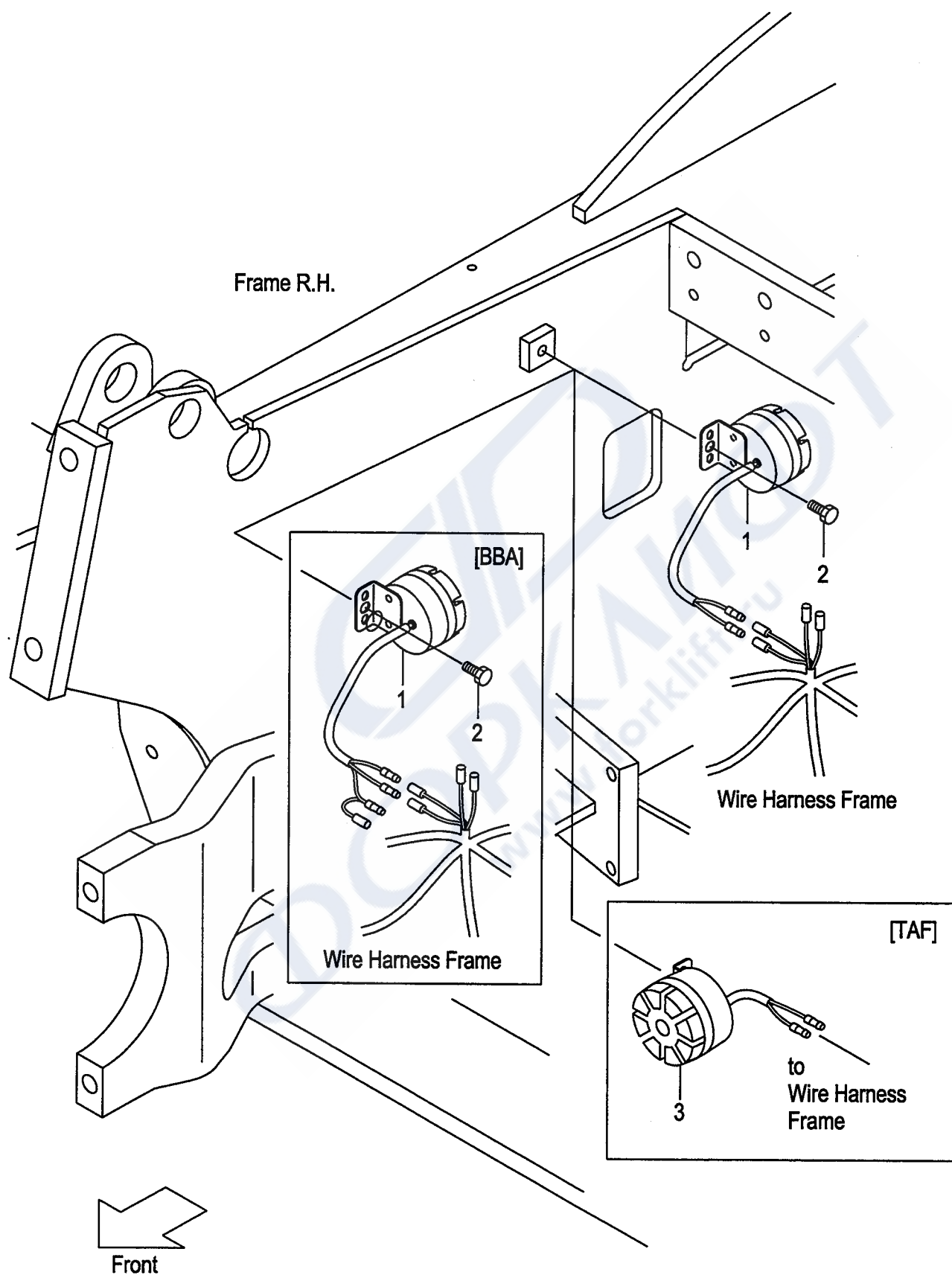
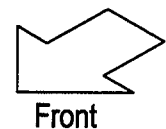
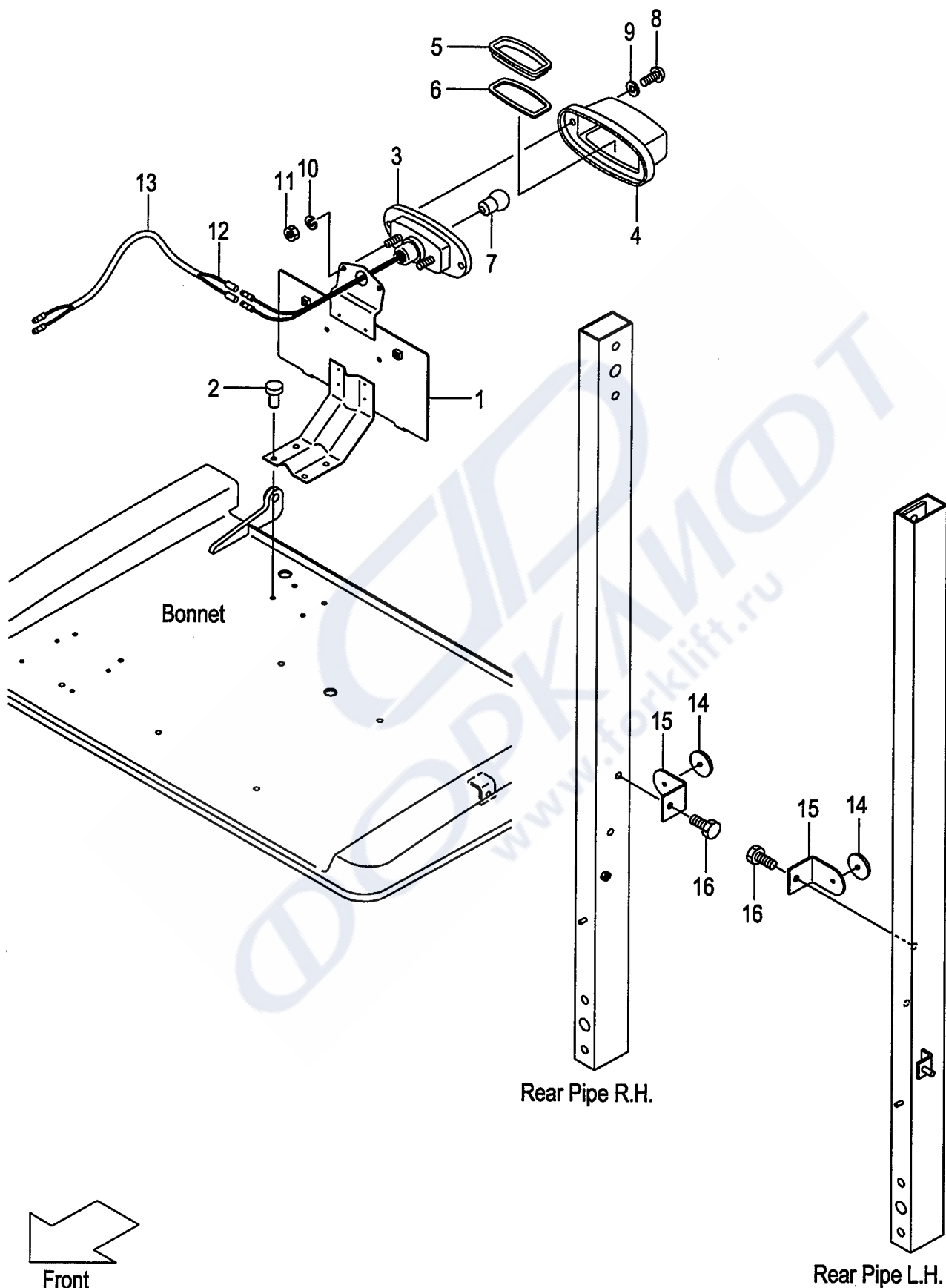

FIG.7
(BB012450)

Официальный дилер: ООО «Форклифт», тел./факс: (499) 951-79-99 (многоканальный)
Екатеринбург: (343) 344-00-22, Пермь: (342) 294-40-49, Челябинск: (351) 211-54-25, Тюмень: (345) 238-28-26
E-mail: sales@forklift.ru, Web: www.forklift.ru, Skype: forklift-ural

FIG.8 LICENSE LAMP [RRL][LP]

(BB012460) ライセンスランプ°



Item No	Part No.	Mark	Description	Req'd	Remarks : Serial No.
1	577B9-92001		BRACKET,NUMBER-PLATE ブラケット	1	[RRL][LP]
2	22256-42001		RIVET リベット	4	[RRL][LP]
A1	27042-42351		LAMP-ASSY,LICENSE ライセンスランプアッセン	1	[RRL][LP] INC.3-11
3	27042-42421		BODY ボディ	1	[RRL][LP]
4	NO PART NO.	#	COVER カバー	1	[RRL][LP]
5	22192-42411		LENS レンズ	1	[RRL][LP]
6	27042-42451		GASKET ガasket	1	[RRL][LP]
7	27042-42461		BULB,48V/10W バルブ	1	[RRL][LP]
8	NO PART NO.	#	SCREW スクリュー	2	[RRL][LP]
9	NO PART NO.	#	WASHER ワッシャ	2	[RRL][LP]
10	NO PART NO.	#	WASHER ワッシャ	2	[RRL][LP]
11	NO PART NO.	#	NUT ナット	2	[RRL][LP]
12	271A2-42351		WIRE,LEAD,LICENSE ワイヤ	1	[RRL][LP]
13	04720-12020		TUBE,VINYL チューブ	1	[RRL][LP]
14	556C9-92101		REFLECTOR リフレクタ	2	[RRL][LP]
15	509S9-92101		BRACKET,REFLECTOR ブラケット	2	[RRL][LP]
16	01185-08020		BOLT ボルト	2	[RRL][LP]
17	281E2-42061	+	WIRE-HARNESS ワイヤハーネス	1	[RRL][LP]

FIG.9 REAR WORKING LIGHT [RWL]

(BB012470) リヤーワーキングライト

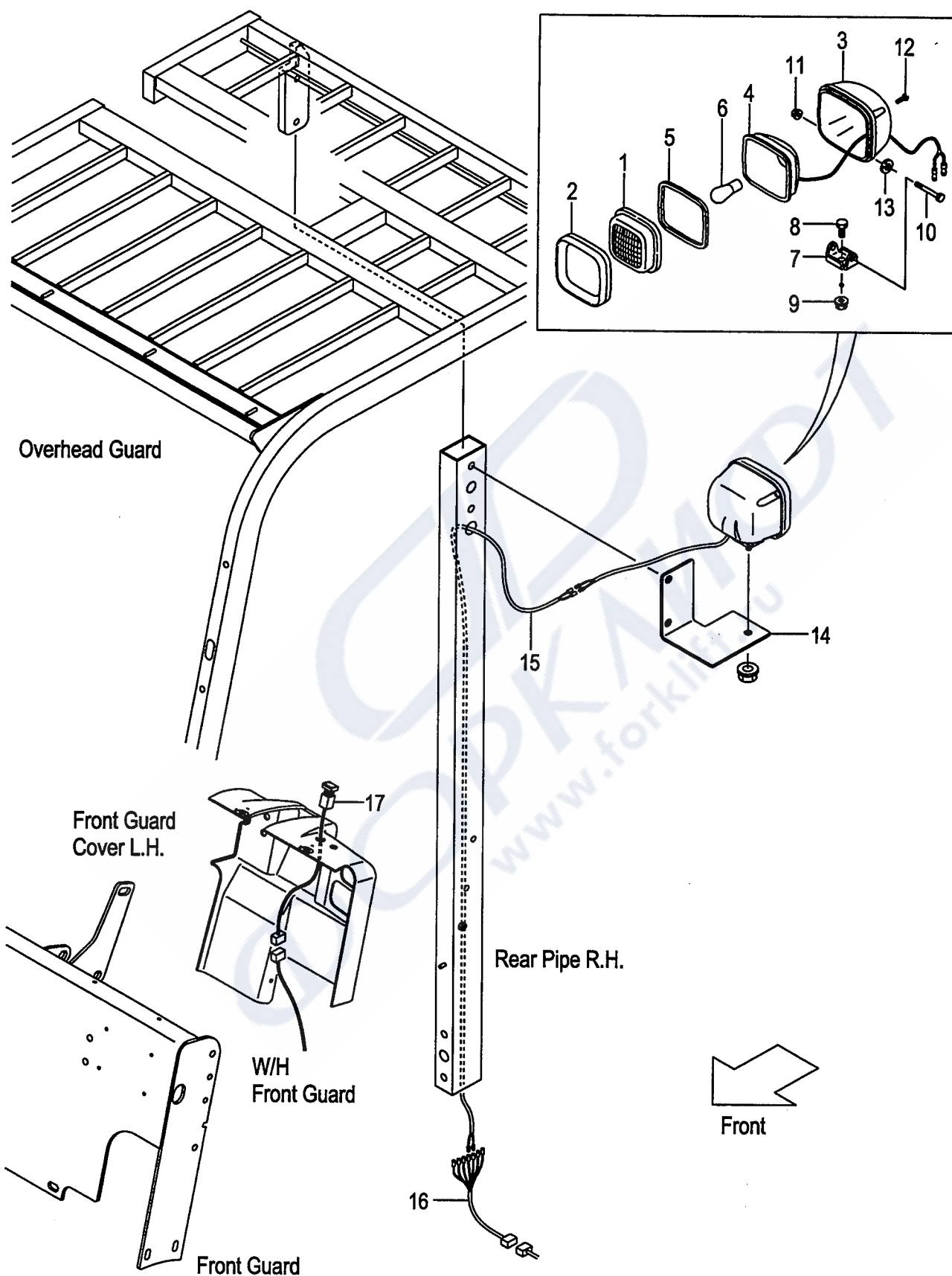

Item No	Part No.	Mark	Description	Req'd	Remarks : Serial No.
A1	277H2-42001		LAMP-ASSY,HEAD ヘッドランプアッセン	1	[RWL] INC.1-13
1	271A2-42401		LENS レンズ	1	[RWL]
2	27412-42301		RIM リム	1	[RWL]
3	NO PART NO.	#	HOUSING ハウジング	1	[RWL]
4	NO PART NO.	#	REFLECTOR リフレクタ	1	[RWL]
5	27412-42331		GASKET ガasket	1	[RWL]
6	271A2-42421		BULB,48V/40W ハルブ	1	[RWL]
7	NO PART NO.	#	BRACKET ブラケット	1	[RWL]
8	NO PART NO.	#	BOLT ボルト	1	[RWL]
9	NO PART NO.	#	NUT ナット	1	[RWL]
10	NO PART NO.	#	BOLT ボルト	1	[RWL]
11	NO PART NO.	#	NUT ナット	1	[RWL]
12	01030-04020		SCREW スクリュ	4	[RWL]
13	NO PART NO.	#	WASHER ワッシャ	1	[RWL]
14	581E1-42101		BRACKET ブラケット	1	[RWL]
15	271A2-42691		WIRE,LEAD ワイヤ	1	[RWL]
16	281E2-42061		WIRE-HARNESS ワイヤハーネス	1	[RWL]
17	581E1-42001		SWITCH スイッチ	1	[RWL]

FIG.10 REAR WORKING LIGHT [RWL/RLY][RWL/RLR]

(BB012480) リヤワーキングライト

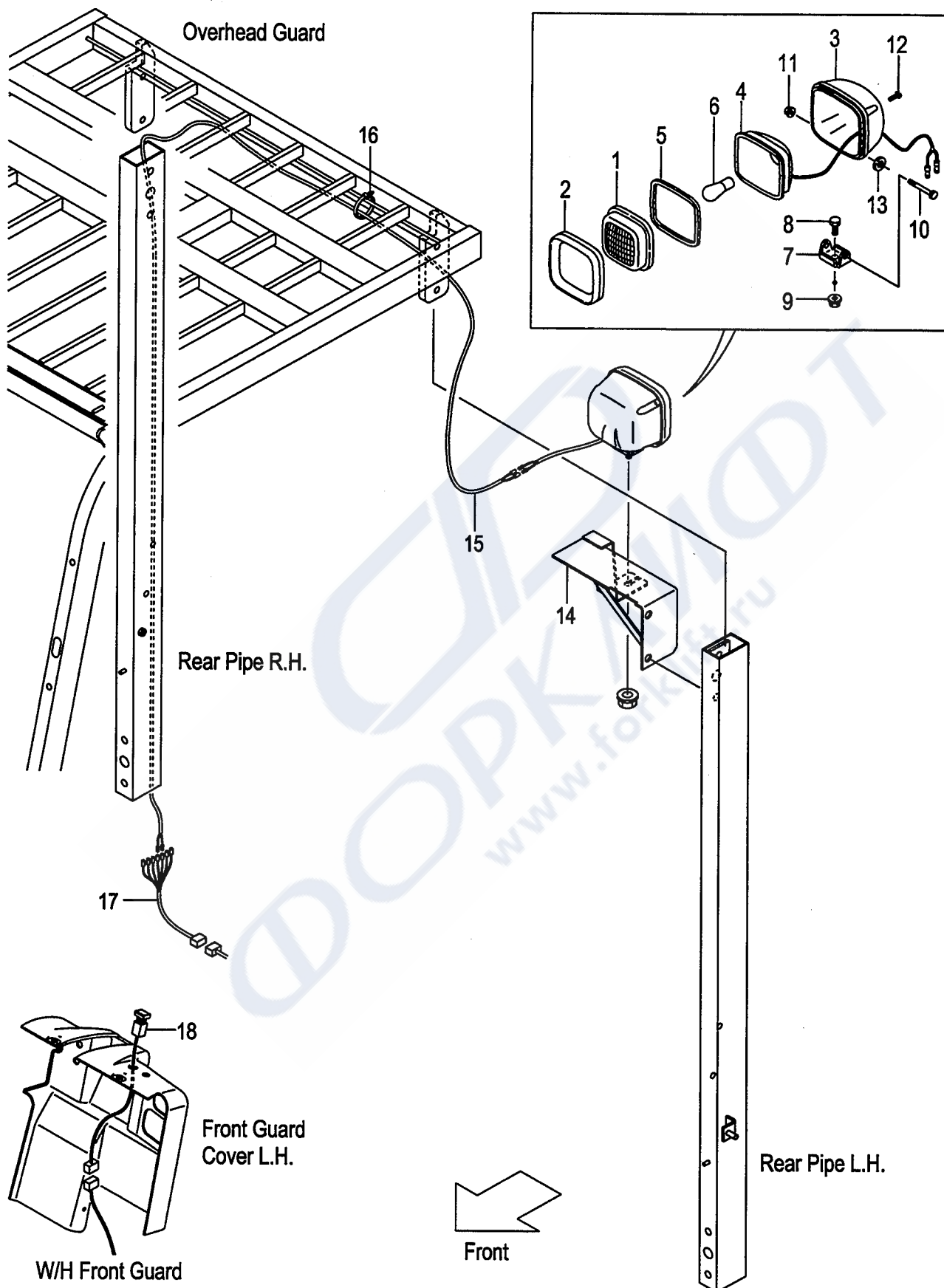

Item No	Part No.	Mark	Description	Req'd	Remarks : Serial No.
A1	277H2-42001		LAMP-ASSY,HEAD ヘッドランプアッセン	1	[RWL/RLY][RWL/RLR] INC.1-13
1	271A2-42401		LENS レンズ	1	[RWL/RLY][RWL/RLR]
2	27412-42301		RIM リム	1	[RWL/RLY][RWL/RLR]
3	NO PART NO.	#	HOUSING ハウジング	1	[RWL/RLY][RWL/RLR]
4	NO PART NO.	#	REFLECTOR リフレクタ	1	[RWL/RLY][RWL/RLR]
5	27412-42331		GASKET ガasket	1	[RWL/RLY][RWL/RLR]
6	271A2-42421		BULB,48V/40W ハルフ	1	[RWL/RLY][RWL/RLR]
7	NO PART NO.	#	BRACKET ブラケット	1	[RWL/RLY][RWL/RLR]
8	NO PART NO.	#	BOLT ボルト	1	[RWL/RLY][RWL/RLR]
9	NO PART NO.	#	NUT ナット	1	[RWL/RLY][RWL/RLR]
10	NO PART NO.	#	BOLT ボルト	1	[RWL/RLY][RWL/RLR]
11	NO PART NO.	#	NUT ナット	1	[RWL/RLY][RWL/RLR]
12	01030-04020		SCREW スクリュ	4	[RWL/RLY][RWL/RLR]
13	NO PART NO.	#	WASHER ワッシャ	1	[RWL/RLY][RWL/RLR]
14	581E1-42201		BRACKET ブラケット	1	[RWL/RLY][RWL/RLR]
15	271A2-42691		WIRE,LEAD ワイヤ	2	[RWL/RLY][RWL/RLR]
16	04913-11100		BAND バンド	3	[RWL/RLY][RWL/RLR]
17	281E2-42061		WIRE-HARNESS ワイヤハーネス	1	[RWL/RLY][RWL/RLR]
18	581E1-42001		SWITCH スイッチ	1	[RWL/RLY][RWL/RLR]

FIG.11 REVOLVING LIGHT [RLY][RLR]

(BB012490) リボルビングライト

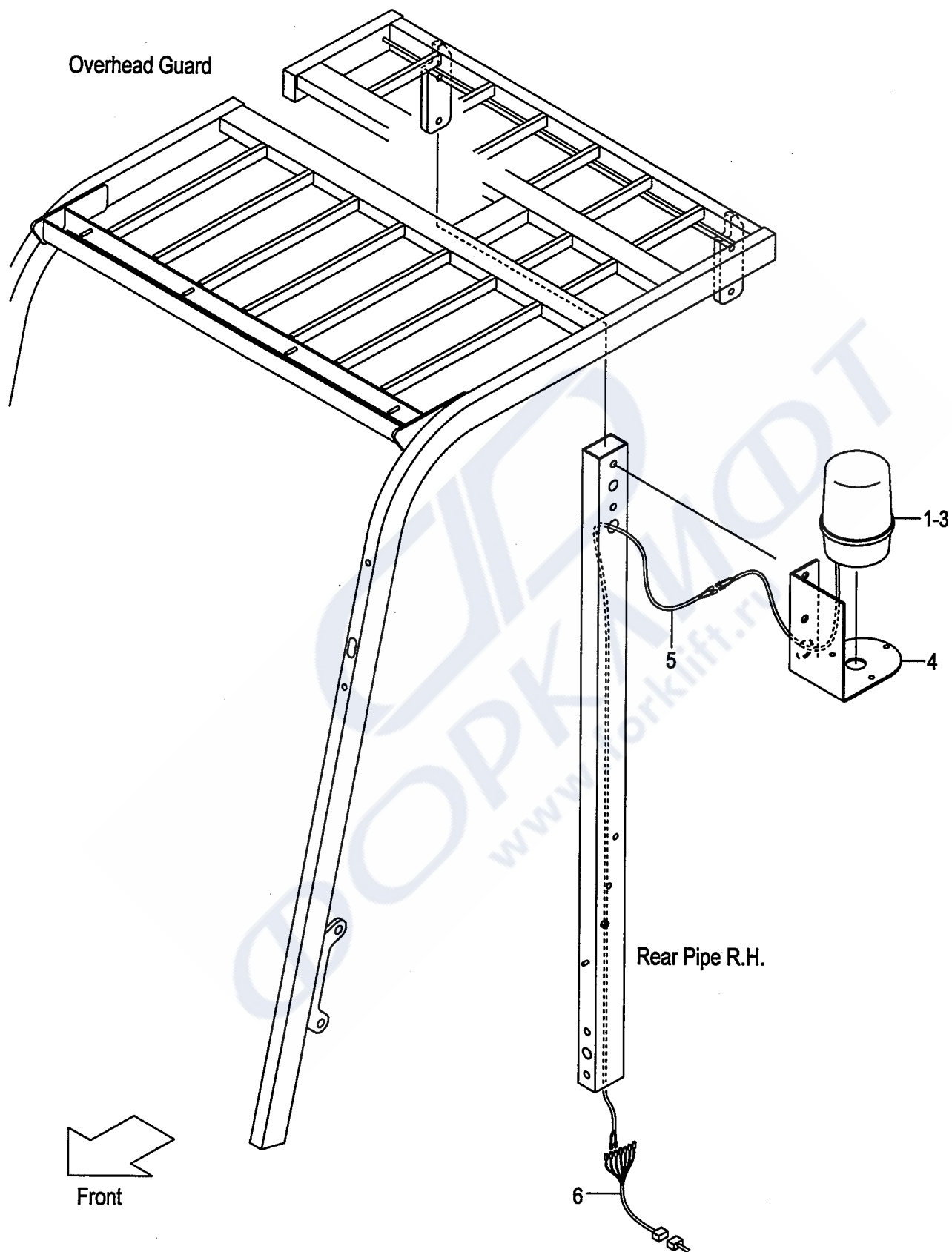

Item No.	Part No.	Mark	Description	Req'd	Remarks : Serial No.
1	577H8-92002		LIGHT,REVOLVING ライト	1	[RLY]
-	577H8-92012		LIGHT,REVOLVING ライト	1	[RLR]
2	27042-44121		TERMINAL ターミナル	2	[RLY][RLR]
3	27042-44131		SLEEVE スリーブ	2	[RLY][RLR]
4	581E8-92001		BRACKET ブラケット	1	[RLY][RLR]
5	278M2-42241		WIRE,LEAD ワイヤ	1	[RLY][RLR]
-	278M2-42241		WIRE,LEAD ワイヤ	1	[RLY/BBR][RLR/BBR]
6	281E2-42061		WIRE-HARNESS ワイヤハーネス	1	[RLY][RLR]

FIG.12 DRIVE UNIT

(BB012510) ドライブユニット

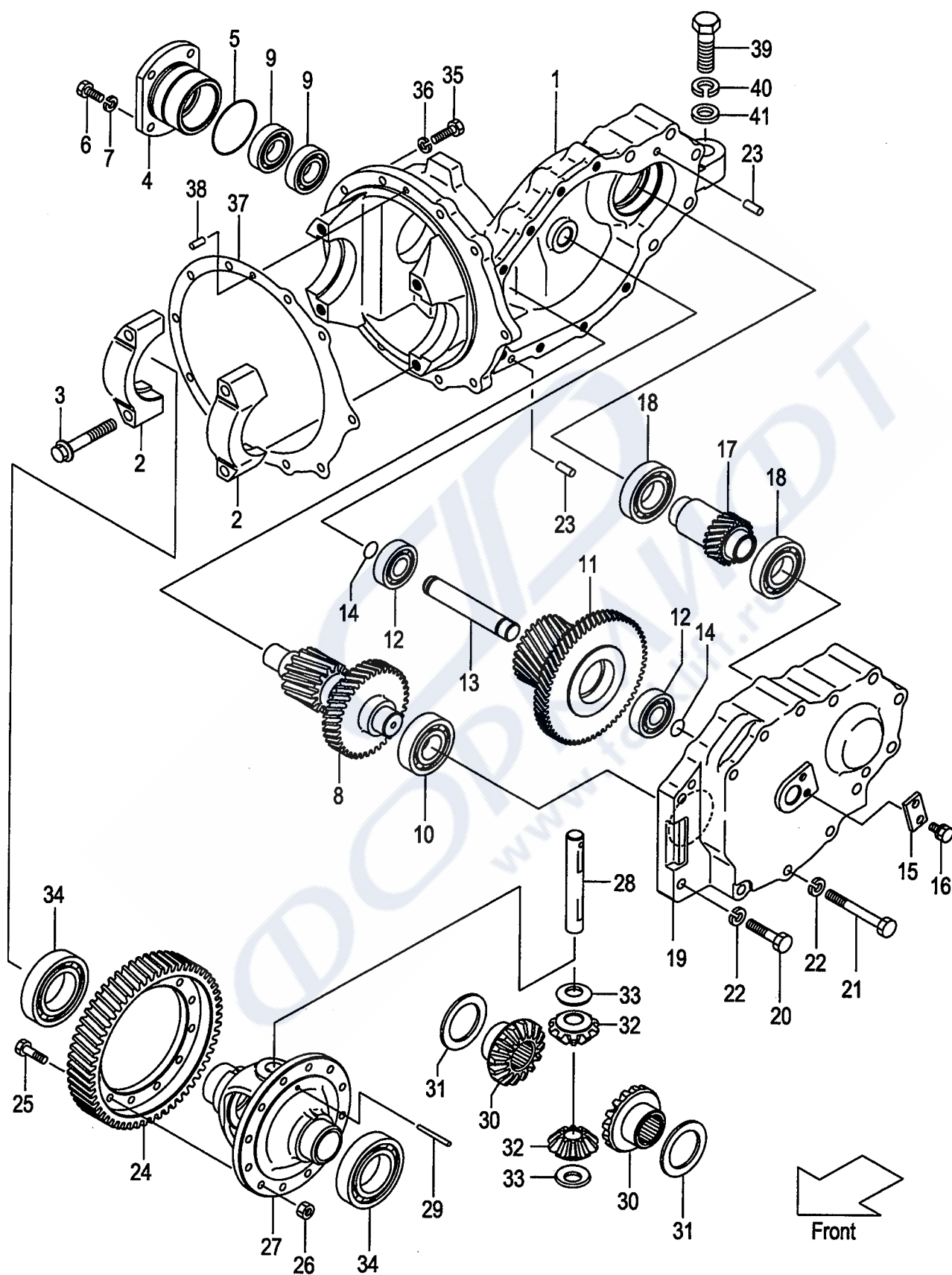

Item No	Part No.	Mark	Description	Req'd	Remarks : Serial No.
A1	181E2-50001		UNIT-ASSY,DRIVE ドライブユニットアッセン	1	INC.1-34
A2	181E2-50201		CASE-ASSY,REAR リヤーケースアッセン	1	INC.1-3
1	NO PART NO.	#	CASE,REAR ケース	1	
2	NO PART NO.	#	CAP,BRG キャップ	2	
3	116G3-22001		BOLT ボルト	4	
4	177H3-22021		CASE,BRG ケース	1	
5	03310-00750		O-RING Oリング	1	
6	01103-10025		BOLT ボルト	4	
7	02011-00010		WASHER ワッシャ	4	
8	181E3-22021		GEAR,COUNTER,38/12T キー	1	
9	03000-06206		BRG,BALL ベアリング	2	
10	03000-06307		BRG,BALL ベアリング	1	
11	181E3-22011		GEAR,COUNTER,64/28T キー	1	
12	03000-06305		BRG,BALL ベアリング	2	
13	177H3-22051		SHAFT シャフト	1	
14	03300-00210		O-RING Oリング	2	
15	23648-50161		PLATE,KEY プレート	1	
16	01184-10016		BOLT ボルト	2	
17	181E3-22001		PINION,17T ピニオン	1	
18	03000-06208		BRG,BALL ベアリング	2	
19	181E3-22211		COVER,CASE カバー	1	
20	01103-12055		BOLT ボルト	2	
21	01103-12100		BOLT ボルト	6	
22	02011-00012		WASHER ワッシャ	8	
23	02212-10025		PIN,PARALLEL ピン	2	
24	181E3-52001		GEAR,RING キー	1	
25	10113-50112		BOLT,RING-GEAR ボルト	12	
26	15583-82601		NUT ナット	12	
27	12193-50011		CASE,CROSS ケース	1	
28	10193-50032		SHAFT,PINION シャフト	1	
29	02242-06055		PIN,TAPER ピン	1	
30	110F3-52001		GEAR,SIDE キー	2	
31	20113-50181		WASHER,A,SIDE-GEAR ワッシャ	2	
-	20113-51181		WASHER,B,SIDE-GEAR ワッシャ	2	
-	20113-52181		WASHER,C,SIDE-GEAR ワッシャ	2	
-	20113-53181		WASHER,D,SIDE-GEAR ワッシャ	2	
32	110F3-52011		GEAR,PINION キー	2	
33	15413-52081		WASHER,THRUST,T-1.8 ワッシャ	2	
-	15413-52091		WASHER,THRUST,T-2.0 ワッシャ	2	
-	15413-52101		WASHER,THRUST,T-2.2 ワッシャ	2	
34	03000-06211		BRG,BALL ベアリング	2	
35	01106-10035		BOLT ボルト	10	
36	02011-00010		WASHER ワッシャ	10	
37	277H2-52011		PACKING パッキング	1	
38	02212-08020		PIN,PARALLEL ピン	1	
39	01103-20065		BOLT ボルト	1	
40	02011-00020		WASHER ワッシャ	1	
41	177H3-22071		WASHER ワッシャ	1	

FIG.13 BATTERY UNIT

(BB012610) バッテリーユニット

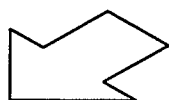
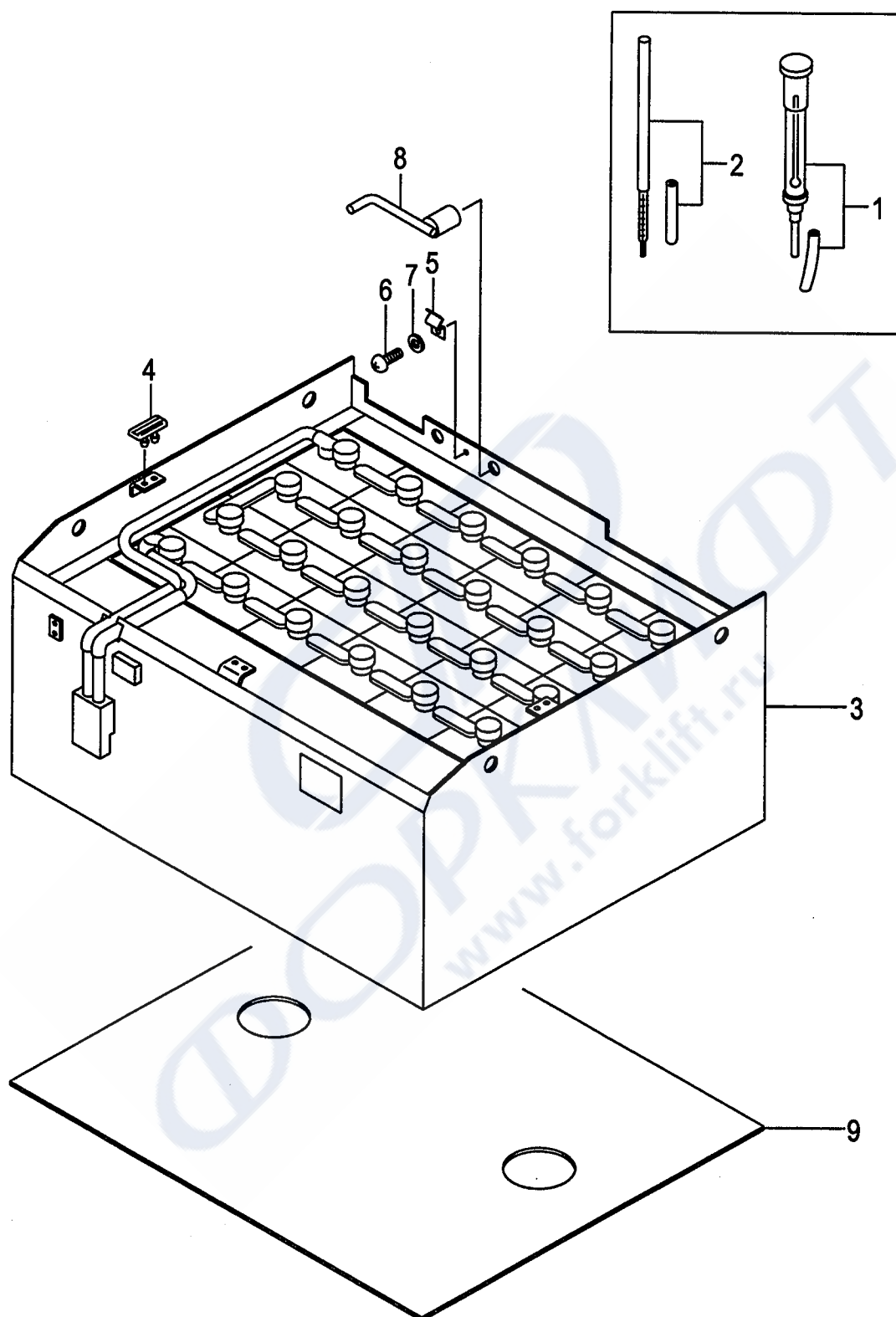

Front

Item No	Part No.	Mark	Description	Req'd	Remarks : Serial No.
1	27319-10121		METER, HYDRO メータ	1	[BAWZZZ](WITHOUT EX)
2	27319-10131		THERMOMETER サーマメータ	1	[BAWZZZ](WITHOUT EX)
3	281E2-60971		BATTERY, 400AH バッテリー	1	A, C
-	281B2-60871		BATTERY, 330AH バッテリー	1	B
-	281B2-60801		BATTERY バッテリー	1	B [BAW330AH/YUA]
-	281B2-60871		BATTERY バッテリー	1	B [BAW330AH/HIT]
-	281B2-60841		BATTERY バッテリー	1	B [BAW330AH/GS]
-	281E2-60901		BATTERY バッテリー	1	[BAW400AH/YUA]
-	281E2-60971		BATTERY バッテリー	1	[BAW400AH/HIT]
-	281E2-60941		BATTERY バッテリー	1	[BAW400AH/GS]
-	281E2-61101		BATTERY バッテリー	1	[BAW485AH/YUA]
-	281E2-61171		BATTERY バッテリー	1	[BAW485AH/HIT]
-	281E2-61141		BATTERY バッテリー	1	[BAW485AH/GS]
-	277H2-61271		BATTERY バッテリー	1	C [BAW545AH/HIT]
-	277H2-61241		BATTERY バッテリー	1	C [BAW545AH/GS]
-	277H2-61201		BATTERY バッテリー	1	C [BAW545AH/YUA]
-	281E2-60811		BATTERY バッテリー	1	B [DRY330AH/YUA]
-	281B2-60881		BATTERY バッテリー	1	B [DRY330AH/HIT]
-	281E2-60911		BATTERY バッテリー	1	[DRY400AH/YUA]
-	281E2-60981		BATTERY バッテリー	1	[DRY400AH/HIT]
-	281E2-61111		BATTERY バッテリー	1	[DRY485AH/YUA]
-	281E2-61181		BATTERY バッテリー	1	[DRY485AH/HIT]
-	277H2-61281		BATTERY バッテリー	1	C [DRY545AH/HIT]
-	277H2-61211		BATTERY バッテリー	1	C [DRY545AH/YUA]
-	281E2-61371		BATTERY バッテリー	1	A, C [BCW](STD)
-	281B2-60971		BATTERY バッテリー	1	B [BCW](STD)
-	281B2-60901		BATTERY バッテリー	1	B [BCW330AH/YUA]
-	281B2-60971		BATTERY バッテリー	1	B [BCW330AH/HIT]
-	281B2-60941		BATTERY バッテリー	1	B [BCW330AH/GS]
-	281E2-61301		BATTERY バッテリー	1	[BCW400AH/YUA]
-	281E2-61371		BATTERY バッテリー	1	[BCW400AH/HIT]
-	281E2-61341		BATTERY バッテリー	1	[BCW400AH/GS]
-	281E2-61401		BATTERY バッテリー	1	[BCW485AH/YUA]
-	281E2-61471		BATTERY バッテリー	1	[BCW485AH/HIT]
-	281E2-61441		BATTERY バッテリー	1	[BCW485AH/GS]

FIG.13 BATTERY UNIT

(BB012610) バッテリーユニット

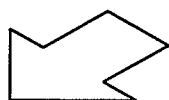
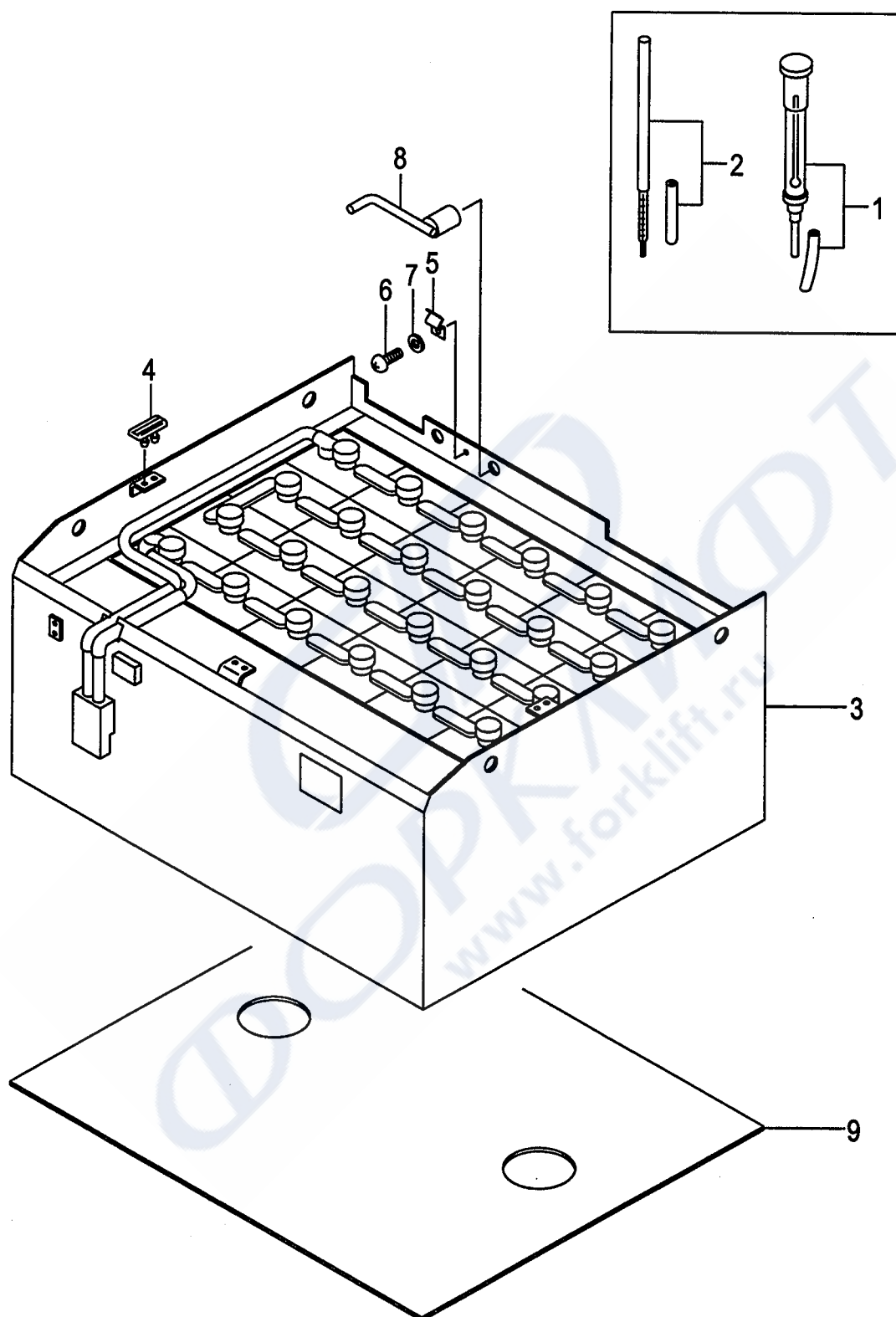

Front

Item No	Part No.	Mark	Description	Req'd	Remarks : Serial No.
-	277H2-61571		BATTERY ハッテリ	1	C [BCW545AH/HIT]
-	277H2-61541		BATTERY ハッテリ	1	C [BCW545AH/GS]
-	277H2-61501		BATTERY ハッテリ	1	C [BCW545AH/YUA]
4	271F2-63011		RUBBER,SUPPORT ラバー	3	
5	277H2-62631		CLIP クリップ	1	
6	27042-44361		SCREW スクリュ	1	
7	02000-00006		WASHER ワッシャ	1	
8	277H2-62601		PIN,LOCK ピン	1	
9	281E2-63101		COVER,UNDER カバー	1	[BUC][FC][CS][FCS]
-	277H2-63101		COVER,UNDER カバー	1	[BAW545/FC][BAW545/CS] [BAW545/FCS]
-	277H2-63101		COVER,UNDER カバー	1	[BD545/FC][BD545/CS] [BD545/FCS]
-	277H2-63101		COVER,UNDER カバー	1	[BUC/BAW545][BUC/BD545]
-	277H2-63101		COVER,UNDER カバー	1	[BUC/LBC]
-	277H2-63101		COVER,UNDER カバー	1	[LBC/FC][LBC/CS][LBC/FCS]

FIG.14 BATTERY CASE [EXB,EXC,EXE,EXH,EXN]

(BB0126A0) バッテリーケース

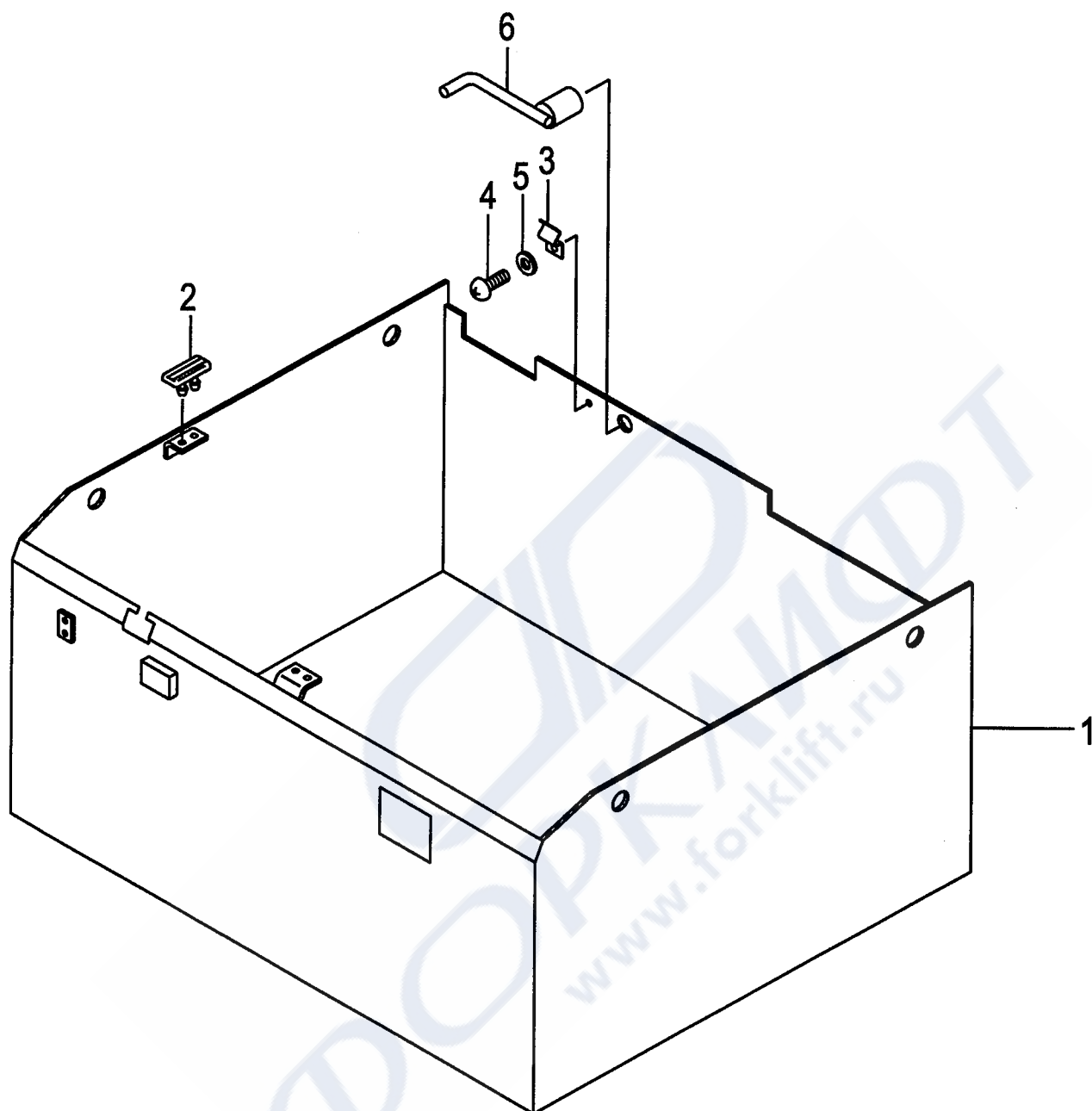

Front

A:FB10-7

B:FB15-7

Item No	Part No.	Mark	Description	Req'd	Remarks : Serial No.
1	281E2-60711		CASE,BATTERY ケース	1	[EXB][EXC][EXE][EXH][EXN]
-	277H2-61001		CASE,BATTERY ケース	1	[LBC][EXB][EXC][EXE][EXH][EXN]
2	271F2-63011		RUBBER ラバー	3	[EXB][EXC][EXE][EXH][EXN]
3	277H2-62631		CLIP クリップ	1	[EXB][EXC][EXE][EXH][EXN]
4	27042-44361		SCREW スクリュー	1	[EXB][EXC][EXE][EXH][EXN]
5	02000-00006		WASHER ワッシャー	1	[EXB][EXC][EXE][EXH][EXN]
6	277H2-62601		ARM,LOCK アーム	1	[EXB][EXC][EXE][EXH][EXN]

FIG.15 DC CHOPPER

(BB012620) DCチョッパ°

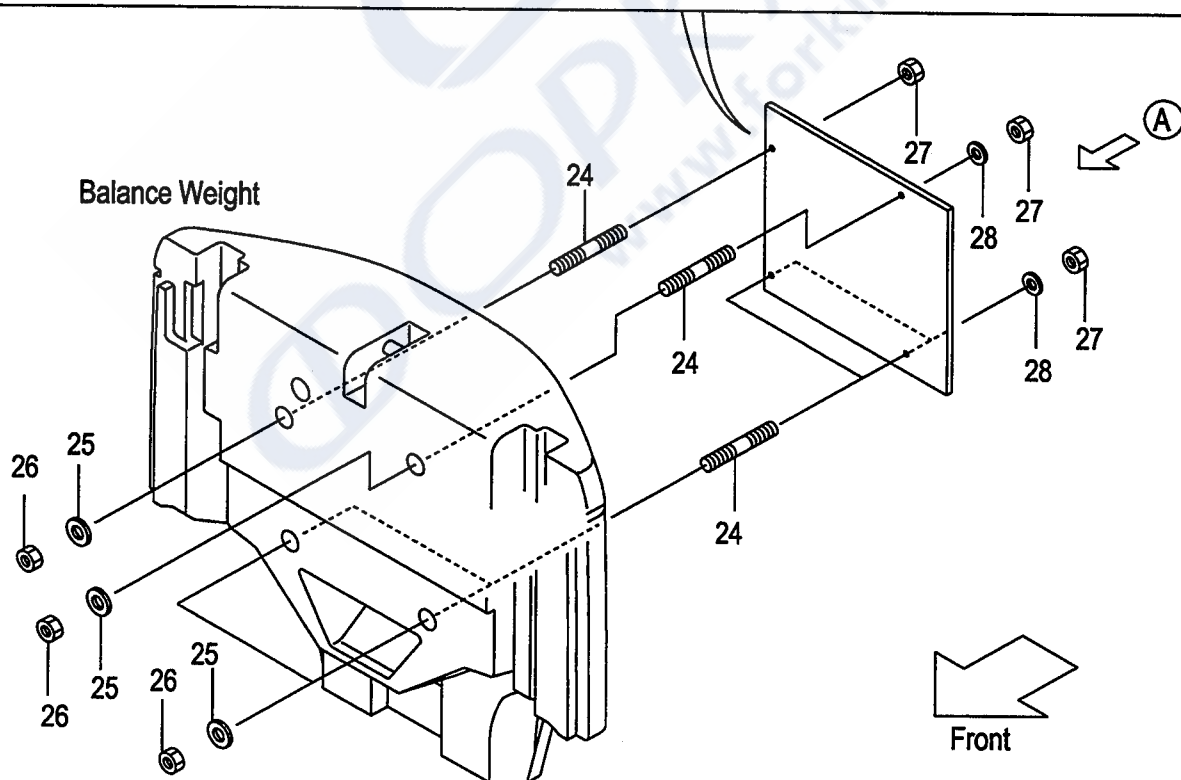
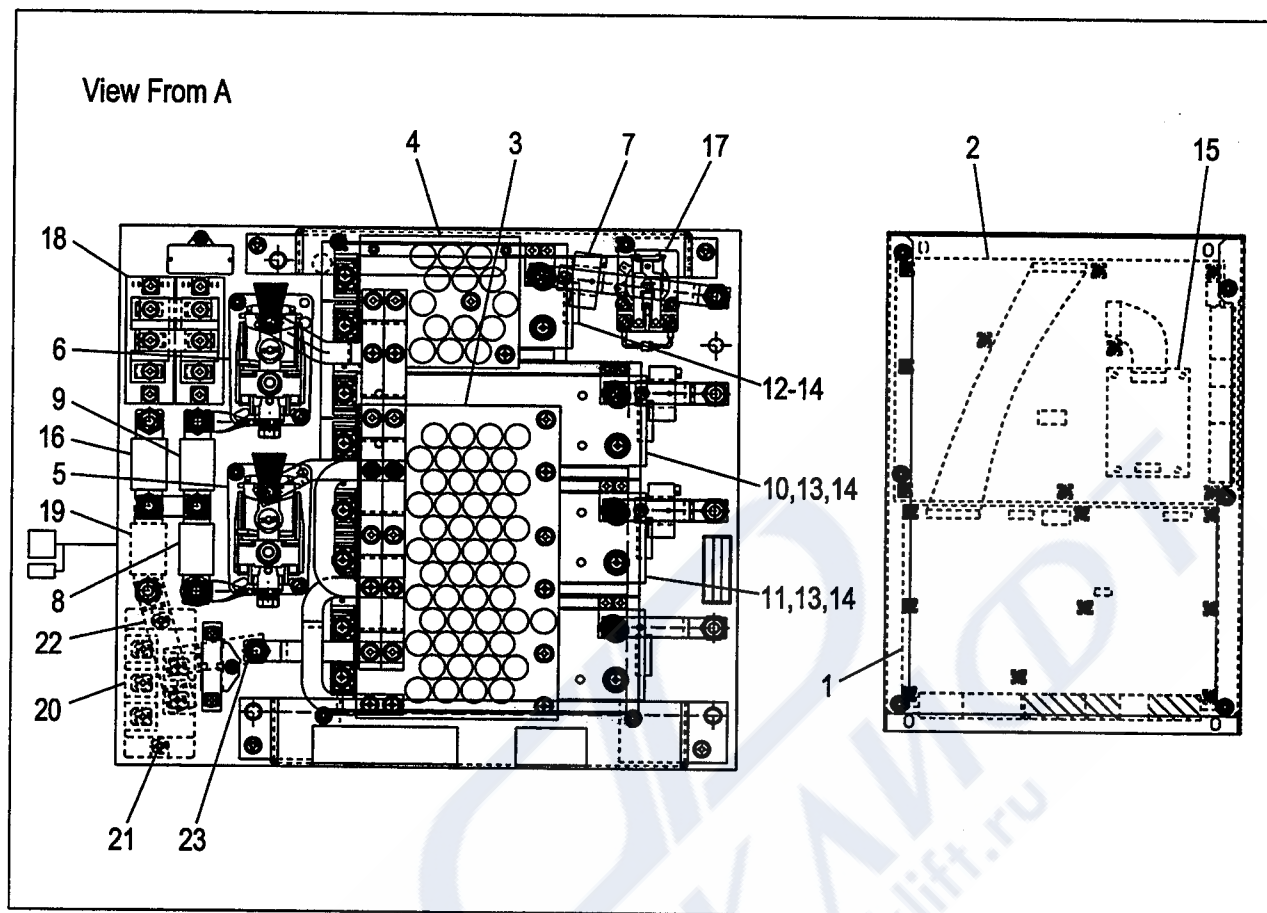

Item No	Part No.	Mark	Description	Req'd	Remarks : Serial No.
A1	181E2-60201		CONTROLLER-ASSY コントローラアッセン	1	INC.1-18
1	181E2-62401		BOARD,CPU ボード	1	
2	181E2-62411		BOARD,ELEC.-SOURCE ボード	1	
3	181E2-62421		BOARD,CONDENSER ボード	1	
4	181E2-62431		BOARD,CONDENSER ボード	1	
5	181E2-62441		CONTACTOR コンタクタ	1	
6	181E2-62441		CONTACTOR コンタクタ	1	
7	181E2-62451		SENSOR センサ	3	
8	181E2-62461		FUSE ヒューズ	1	
9	181E2-62471		FUSE ヒューズ	1	
10	181E2-62481		MODULE,POWER モジュール	2	
11	181E2-62491		MODULE,POWER モジュール	1	
12	181E2-62501		MODULE,POWER モジュール	1	
13	181E2-62511		SHEET シート	6	
14	181E2-62521		SHEET シート	2	
15	181E2-62531		BOARD,EPS ボード	1	
16	181E2-62541		FUSE ヒューズ	1	
17	181E2-62551		CONTACTOR コンタクタ	1	
18	181E2-62561		TRANSISTOR トランジスタ	2	
19	27292-62272		FUSE,96V/130A ヒューズ	1	
20	177H2-62211		DIODE ダイオード	1	
21	271A2-42541		SCREW スクリュ	2	1-105
-	01030-05014		SCREW スクリュ	2	106-
22	181E2-62101		BAR,BUS,S(+)	1	
23	181E2-62111		BAR,BUS,S(-)	1	
24	01200-08063		BOLT,STUD ボルト	4	
25	256C5-62531		WASHER ワッシャ	4	
26	23652-12051		NUT ナット	4	
27	01400-00008		NUT ナット	4	
28	02000-00008		WASHER ワッシャ	3	106-

FIG.16 METER PANEL

(BB012630) メータパネル

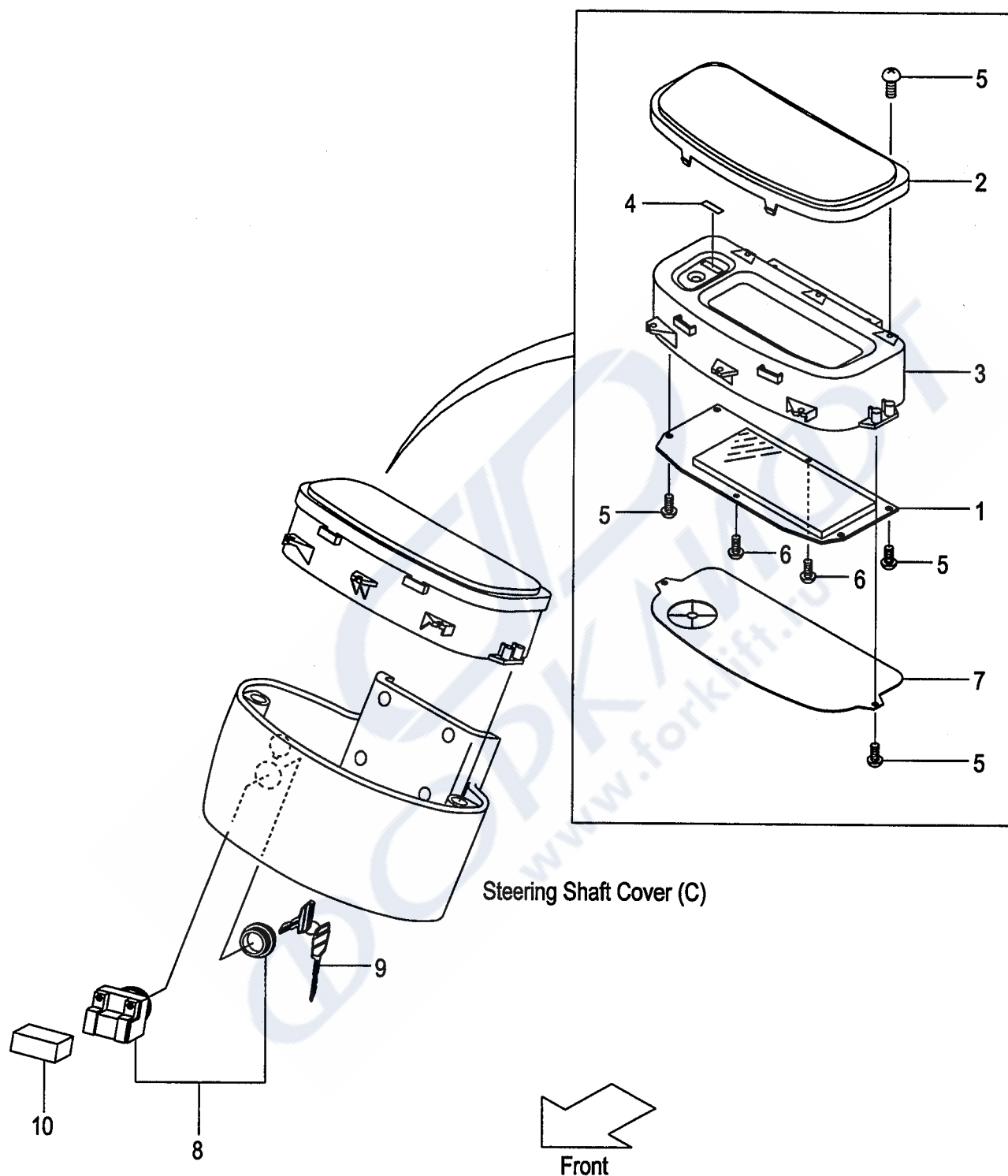

A:FB15-17
B:FB10-7
C:FB15-7

FIG.16
(BB012630)

Item No	Part No.	Mark	Description	Req'd	Remarks : Serial No.
A1	181E2-60601		PANEL-ASSY,METER メータパネルアッセン	1	INC.1-7
1	181E2-60701		BOARD,PRINTED ボード	1	
2	216G2-43301		COVER,FRONT カバー	1	
3	277H2-62301		PANEL,METER パネル	1	
4	177H2-62881		DECAL,TCM デカル	1	
5	214A6-42781		SCREW スクリュ	9	
6	17092-62391		SCREW スクリュ	2	
7	577H5-52031		COVER,REAR カバー	1	
A2	581E5-52101		SWITCH-ASSY,KEY キースイッチアッセン	1	[CS35][FCS35][FCS45] INC.8-10
8	281E2-62011		SWITCH,KEY スイッチ	1	INC.9
9	281E2-62891		KEY,SPARE キー	1	(1SET=2PCS)
10	57416-12341		COVER,DUST カバー	1	[CS35][FCS35][FCS45]

FIG.17 ELECTRIC UNIT (SIDE)

(BB012640) エレクトリックユニット(サイド)

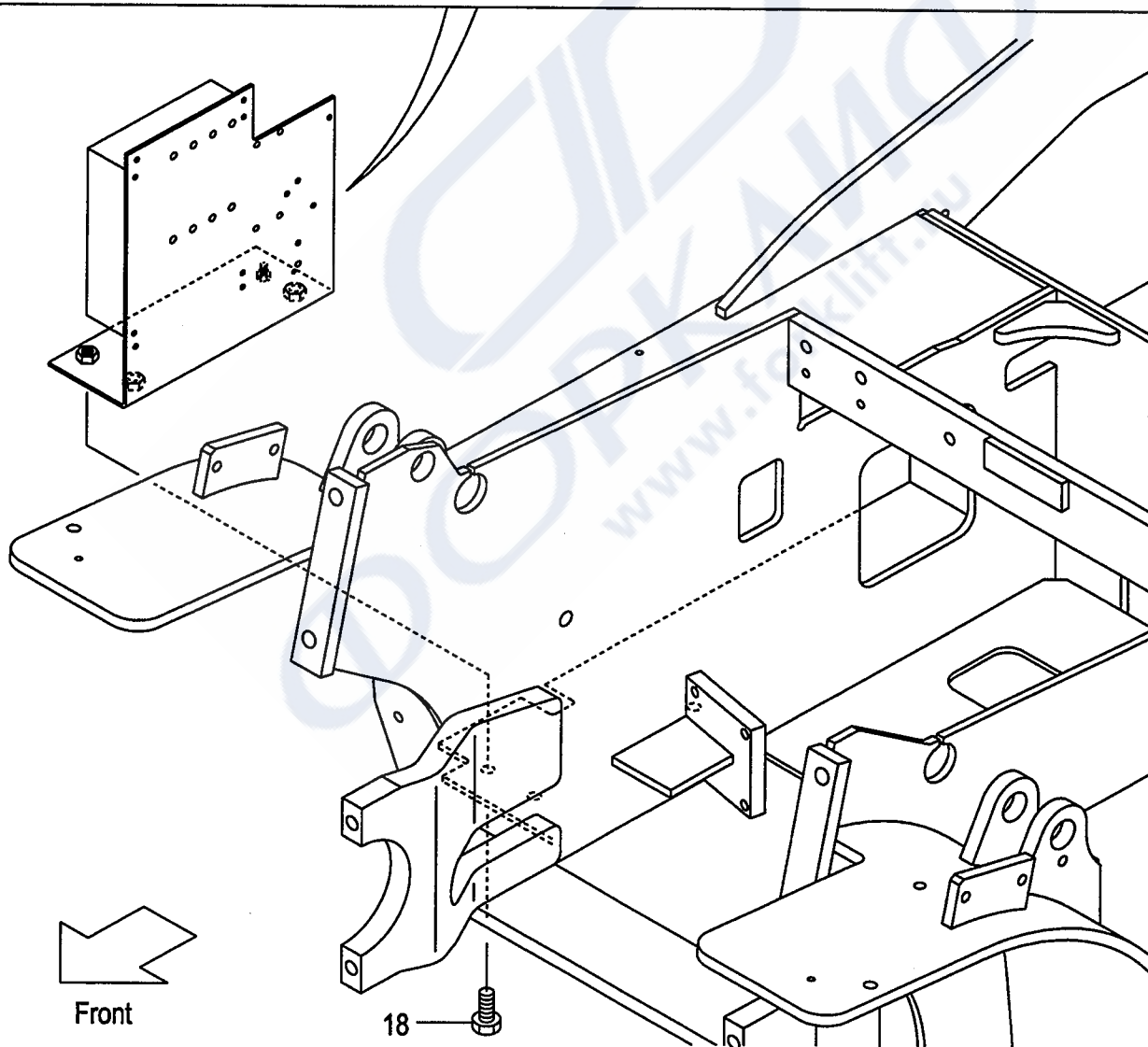
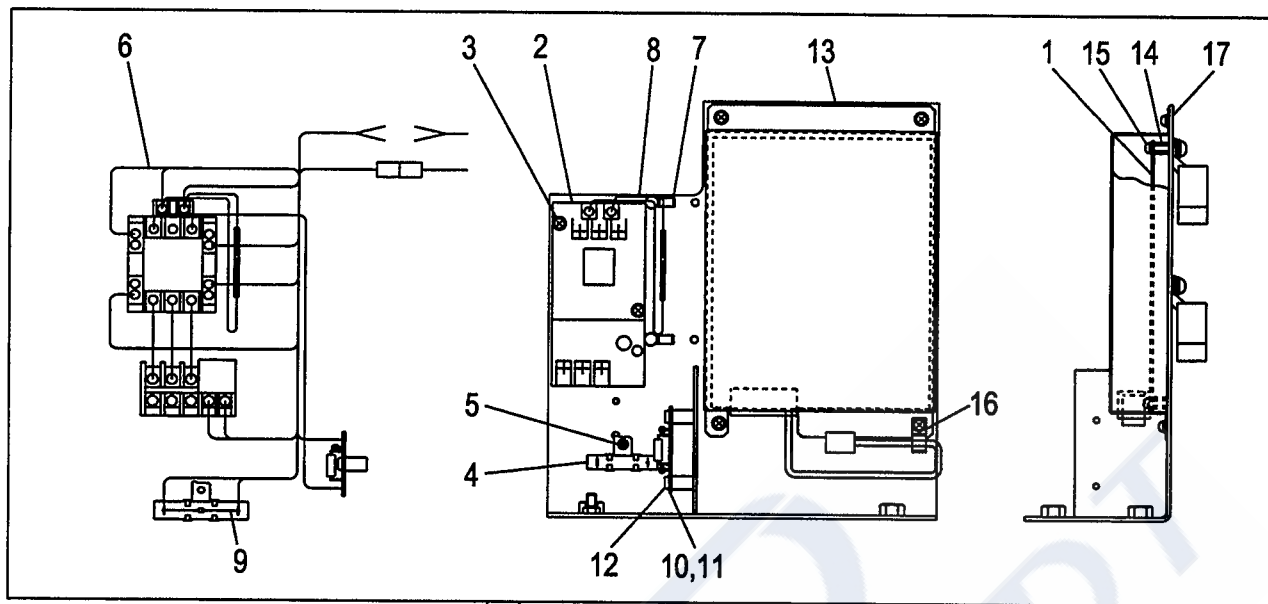

Item No	Part No.	Mark	Description	Req'd	Remarks : Serial No.
1	181E2-60501		UNIT,VTM ユニッ	1	
2	281E2-62651		CONTACTOR,MAGNET コンタタ	1	
3	27042-63101		SCREW スクリュ	2	
4	29592-62201		RESISTOR,20W/75 レジスタ	1	
5	271A2-42501		SCREW スクリュ	1	
6	277H2-62581		WIRE-HARNESS,CM ワイヤハーネス	1	
7	271F2-62451		CLAMP クランプ	2	
8	27412-62161		KILLER,SURGE キラー	1	
9	27042-63701		DIODE,V06E ダイオード	1	
10	277H2-62961		RESISTOR,200V レジスタ	1	
11	271A2-42211		SPACER,SB-415 スペーサ	2	
12	271A2-42591		SCREW スクリュ	2	
13	177H2-62741		COVER,VTM カバー	1	
14	271A2-62761		STUD スタット	4	
15	27092-62281		SCREW スクリュ	8	
16	27042-63291		CLAMP クランプ	1	
17	281E2-62551		PANEL,CHARG.CONTROL パネル	1	
18	01184-10025		BOLT ボルト	3	1-105
-	01184-10020		BOLT ボルト	3	106-

ELECTRIC UNIT

FIG.18 (SIDE)[EXB,EXC,EXE,EXH,EXN][EXB/PCAM11]

(BB0126B0) エレクトリックユニット(サイド)

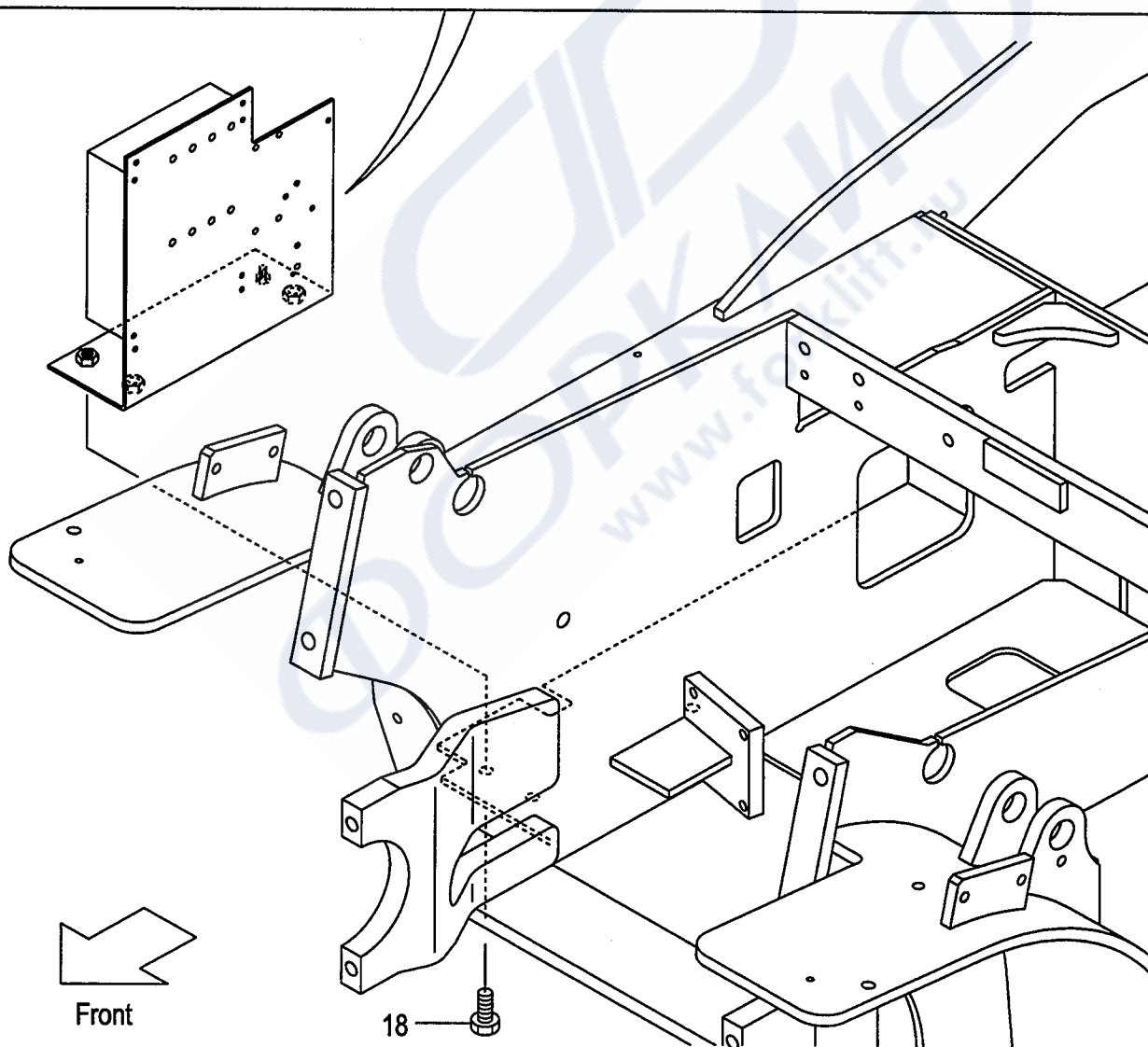
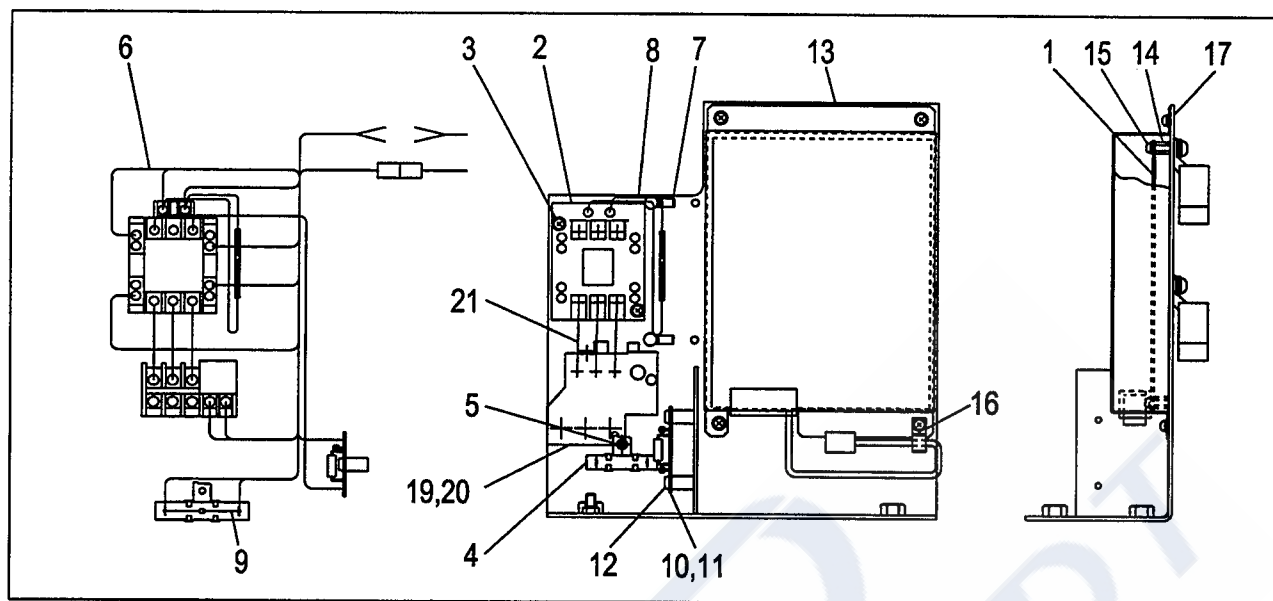

A:FB10-7

B:FB15-7

Item No	Part No.	Mark	Description	Req'd	Remarks : Serial No.
1	181E2-60501		UNIT,VTM ユニット	1	B [EXB/PCAM11]
2	27912-62513		CONTACTOR,MAGNET コンタクタ	1	B [EXB/PCAM11]
3	27042-63101		SCREW スクリュ	2	B [EXB/PCAM11]
4	29592-62201		RESISTOR,20W/75 レジスタ	1	B [EXB/PCAM11]
5	271A2-42501		SCREW スクリュ	1	B [EXB/PCAM11]
6	277H2-62581		WIRE-HARNESS,CM ワイヤハーネス	1	B [EXB/PCAM11]
7	271F2-62451		CLAMP クランプ	2	B [EXB/PCAM11]
8	27412-62161		KILLER,SURGE キラー	1	B [EXB/PCAM11]
9	27042-63701		DIODE,V06E ダイオード	1	B [EXB/PCAM11]
10	277H2-62961		RESISTOR,200V レジスタ	1	B [EXB/PCAM11]
11	271A2-42211		SPACER,SB-415 スペーサ	2	B [EXB/PCAM11]
12	271A2-42591		SCREW スクリュ	2	B [EXB/PCAM11]
13	177H2-62741		COVER,VTM カバー	1	[EXB][EXC][EXE][EXH][EXN]
14	271A2-62761		STUD スタット	4	[EXB][EXC][EXE][EXH][EXN]
15	27092-62281		SCREW スクリュ	8	[EXB][EXC][EXE][EXH][EXN]
16	27042-63291		CLAMP クランプ	1	[EXB][EXC][EXE][EXH][EXN]
17	281E2-62551		PANEL,CHARG.CONTROL パネル	1	[EXB][EXC][EXE][EXH][EXN]
18	01184-10025		BOLT ボルト	3	[EXB][EXC][EXE][EXH][EXN]
19	27042-63012		RELAY リレー	1	B [EXB/PCAM11]
20	27042-63111		SCREW スクリュ	2	B [EXB/PCAM11]
21	27412-62251		CABLE ケーブル	1	B [EXB/PCAM11]

FIG.19 ELECTRIC UNIT (SIDE)[BAW545][CS35][FCS35,FCS45]
 (BB0126G0) エレクトリックユニット(サイド)

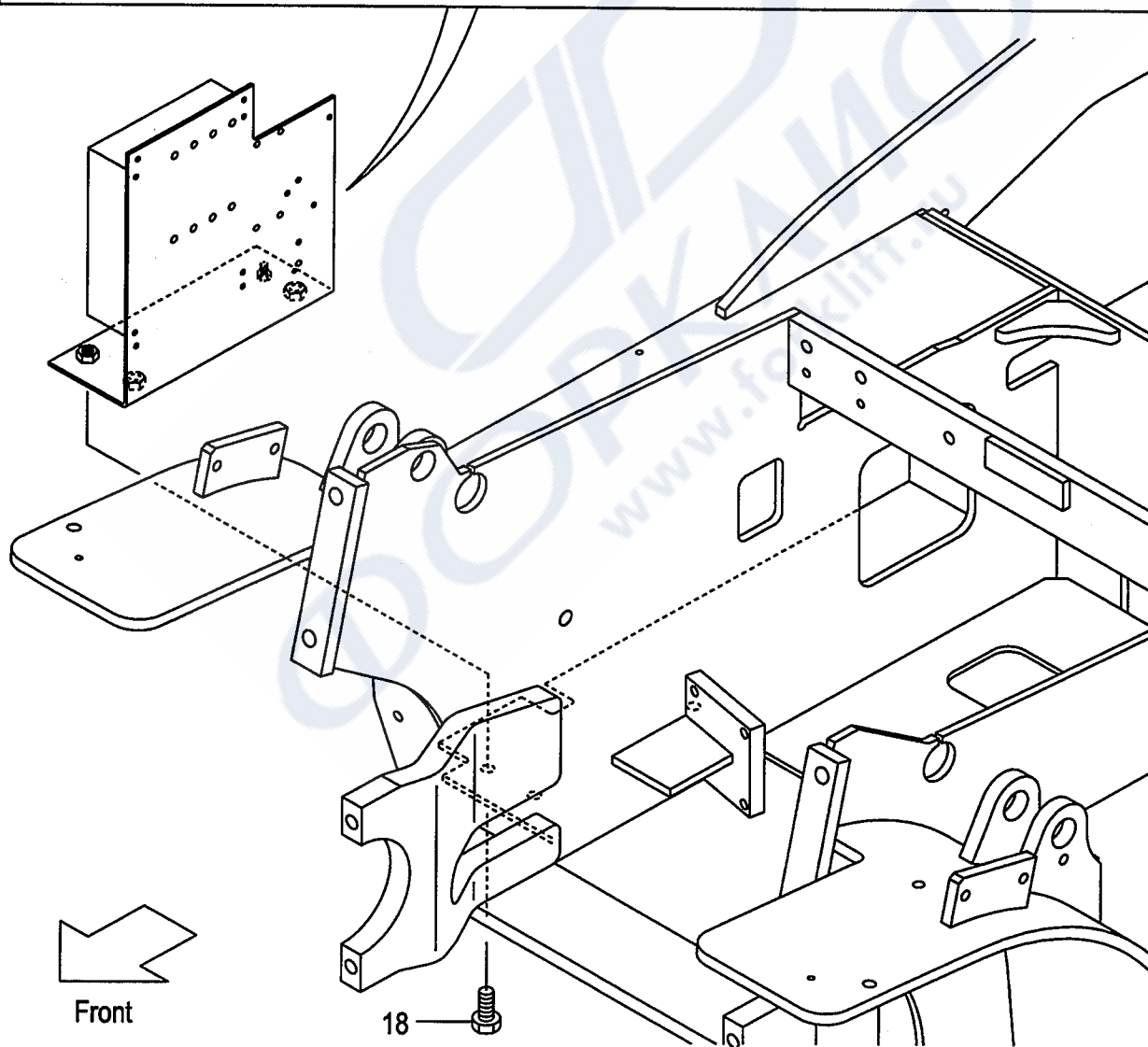
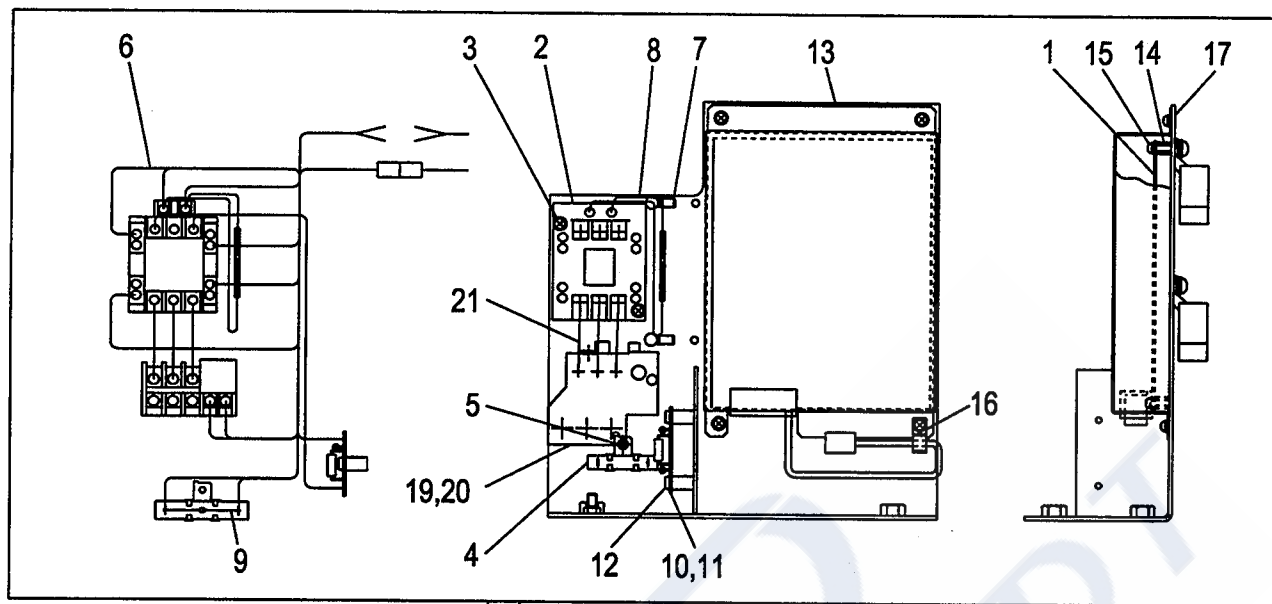

Item No.	Part No.	Mark	Description	Req'd	Remarks : Serial No.
1	181E2-60501		UNIT,VTM ユニット	1	C [BAW545]
-	181E2-60501		UNIT,VTM ユニット	1	[CS35][FCS35][FCS45]
2	27912-62513		CONTACTOR,MAGNET コンタクタ	1	C [BAW545]
3	27042-63101		SCREW スクリュ	2	C [BAW545]
4	29592-62201		RESISTOR,20W/75 レジスタ	1	C [BAW545]
5	271A2-42501		SCREW スクリュ	1	C [BAW545]
6	277H2-62581		WIRE-HARNESS,CM ワイヤハーネス	1	C [BAW545]
7	271F2-62441		CLAMP クランプ	3	C [BAW545]
8	27412-62161		KILLER,SURGE キラー	1	C [BAW545]
9	27042-63701		DIODE,V06E ダイオード	1	C [BAW545]
10	277H2-62961		RESISTOR,200V レジスタ	1	C [BAW545]
11	271A2-42211		SPACER,SB-415 スペーサ	2	C [BAW545]
12	271A2-42591		SCREW スクリュ	2	C [BAW545]
13	177H2-62741		COVER,VTM カバー	1	C [BAW545]
-	174R2-62771		COVER,VTM カバー	1	[CS35][FCS35][FCS45]
14	271A2-62761		STUD スタット	4	C [BAW545]
-	271A2-62761		STUD スタット	4	[CS35][FCS35][FCS45]
15	27092-62281		SCREW スクリュ	8	C [BAW545]
-	27092-62281		SCREW スクリュ	8	[CS35][FCS35][FCS45]
16	27042-63291		CLAMP クランプ	1	C [BAW545]
-	27042-63291		CLAMP クランプ	1	[CS35][FCS35][FCS45]
17	281E2-62551		PANEL,CHARG.CONTROL パネル	1	C [BAW545]
-	281E2-62551		PANEL,CHARG.CONTROL パネル	1	[CS35][FCS35][FCS45]
18	01184-10025		BOLT ボルト	3	C [BAW545]
-	01184-10025		BOLT ボルト	3	[CS35][FCS35][FCS45]
19	27042-63012		RELAY リレー	1	C [BAW545]
20	27042-63111		SCREW スクリュ	2	C [BAW545]
21	27412-62251		CABLE ケーブル	1	C [BAW545]

ELECTRIC UNIT

FIG.20 (SIDE)[EXB/PCAM08][EXB/PCCM08][EXB/PCDM08]

(BB0126H0) エレクトリックユニット(サイド)

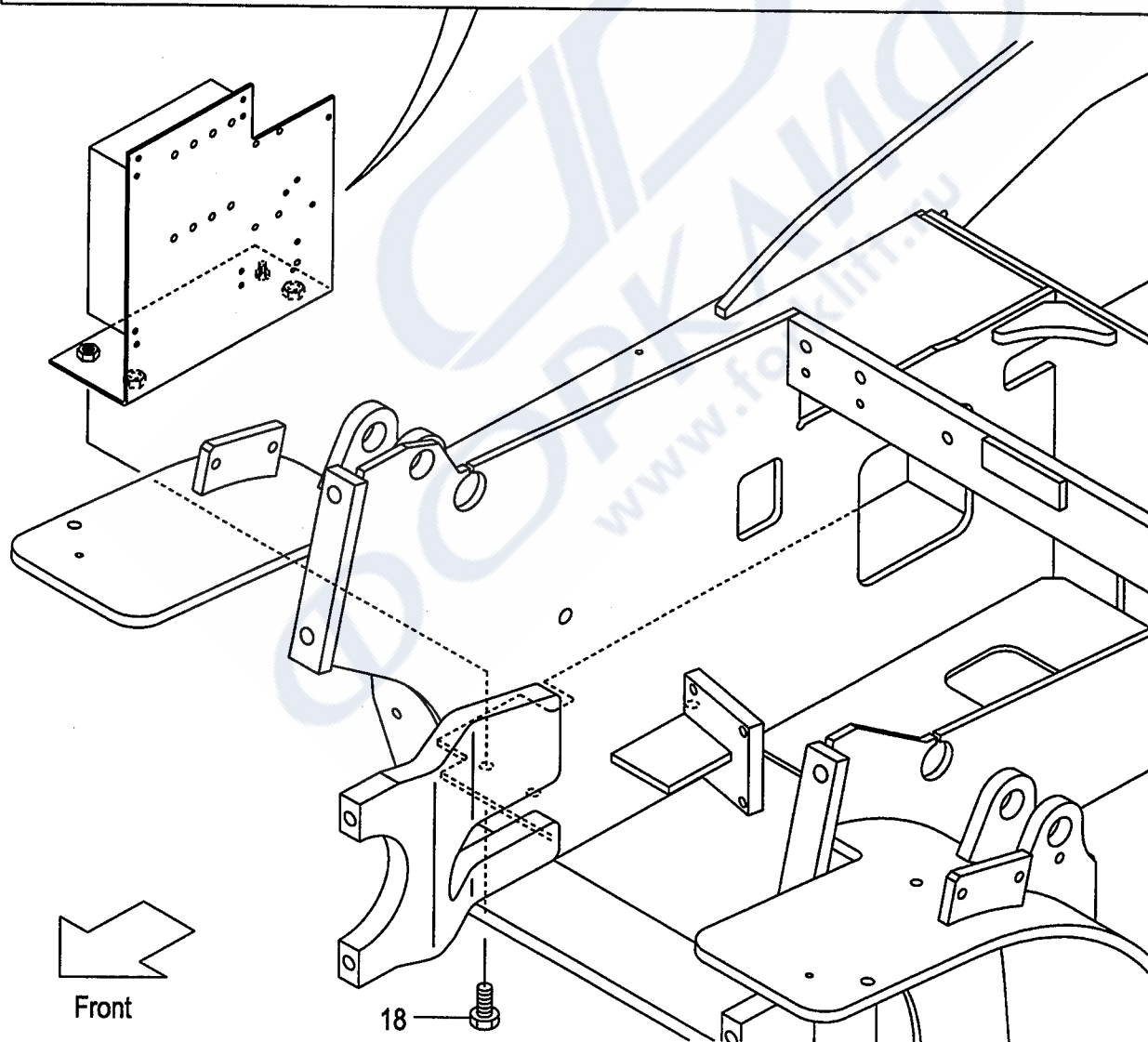
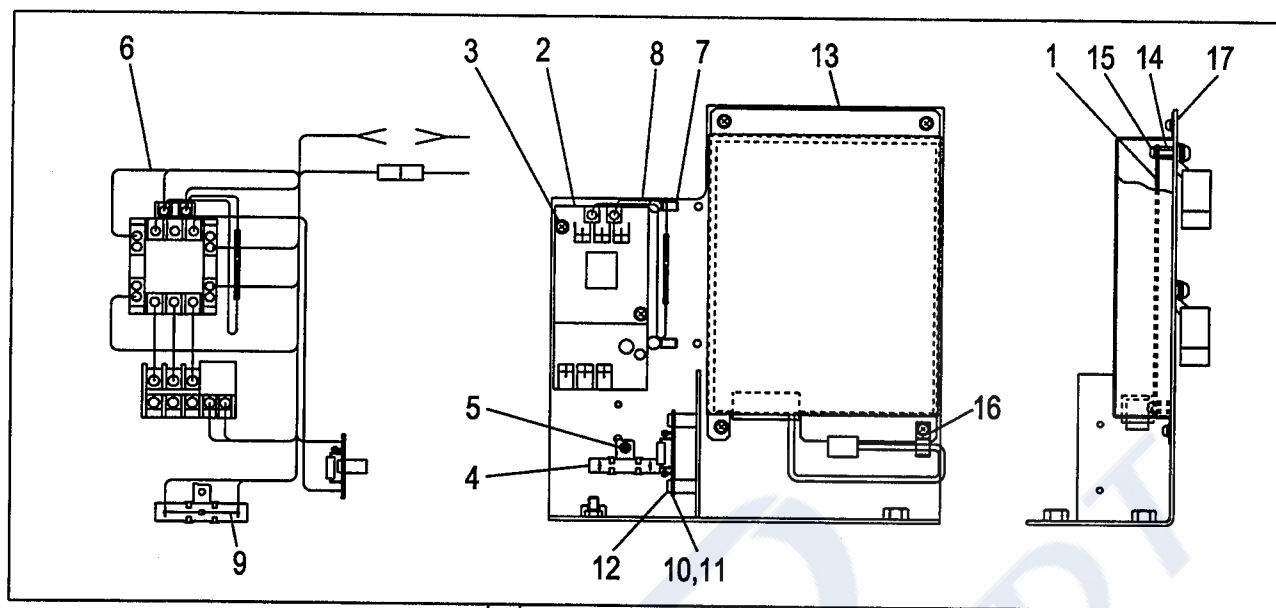

A:FB10-7
B:FB15-7

Item No	Part No.	Mark	Description	Req'd	Remarks : Serial No.
1	181E2-60501		UNIT,VTM ユニット	1	[EXB/PCAM08][EXB/PCCM08] [EXB/PCDM08]
2	281E2-62651		CONTACTOR,MAGNET コンタクタ	1	[EXB/PCAM08]
-	281E2-62661		CONTACTOR,MAGNET コンタクタ	1	[EXB/PCCM08][EXB/PCDM08]
3	27042-63101		SCREW スクリュ	2	[EXB/PCAM08][EXB/PCCM08] [EXB/PCDM08]
4	29592-62201		RESISTOR,20W/75 レジスタ	1	[EXB/PCAM08][EXB/PCCM08] [EXB/PCDM08]
5	271A2-42501		SCREW スクリュ	1	[EXB/PCAM08][EXB/PCCM08] [EXB/PCDM08]
6	277H2-62581		WIRE-HARNESS,CM ワイヤハーネス	1	[EXB/PCAM08][EXB/PCCM08] [EXB/PCDM08]
7	271F2-62451		CLAMP クランプ	2	[EXB/PCAM08]
-	271F2-62441		CLAMP クランプ	3	[EXB/PCCM08][EXB/PCDM08]
8	27412-62161		KILLER,SURGE キラー	1	[EXB/PCAM08][EXB/PCCM08] [EXB/PCDM08]
9	27042-63701		DIODE,V06E ダイオード	1	[EXB/PCAM08][EXB/PCCM08] [EXB/PCDM08]
10	277H2-62961		RESISTOR レジスタ	1	[EXB/PCAM08]
-	577H3-82681		RESISTOR レジスタ	1	[EXB/PCCM08][EXB/PCDM08]
11	271A2-42211		SPACER,SB-415 スペーサ	2	[EXB/PCAM08][EXB/PCCM08] [EXB/PCDM08]
12	271A2-42591		SCREW スクリュ	2	[EXB/PCAM08][EXB/PCCM08] [EXB/PCDM08]
13	177H2-62741		COVER,VTM カバー	1	[EXB/PCAM08][EXB/PCCM08] [EXB/PCDM08]
14	271A2-62761		STUD スタット	4	[EXB/PCAM08][EXB/PCCM08] [EXB/PCDM08]
15	27092-62281		SCREW スクリュ	8	[EXB/PCAM08][EXB/PCCM08] [EXB/PCDM08]
16	27042-63291		CLAMP クランプ	1	[EXB/PCAM08][EXB/PCCM08] [EXB/PCDM08]
17	281E2-62551		PANEL,CHARG.CONTROL パネル	1	[EXB/PCAM08][EXB/PCCM08] [EXB/PCDM08]
18	01184-10025		BOLT ボルト	3	1-105 [EXB/PCAM08][EXB/PCCM08] [EXB/PCDM08]
-	01184-10020		BOLT ボルト	3	106- [EXB/PCAM08][EXB/PCCM08] [EXB/PCDM08]

FIG.21 ELECTRIC UNIT (SIDE)[EXB/PCCM11][EXB/PCDM11]
 (BB0126J0) **エレクトリックユニット(サイド)**

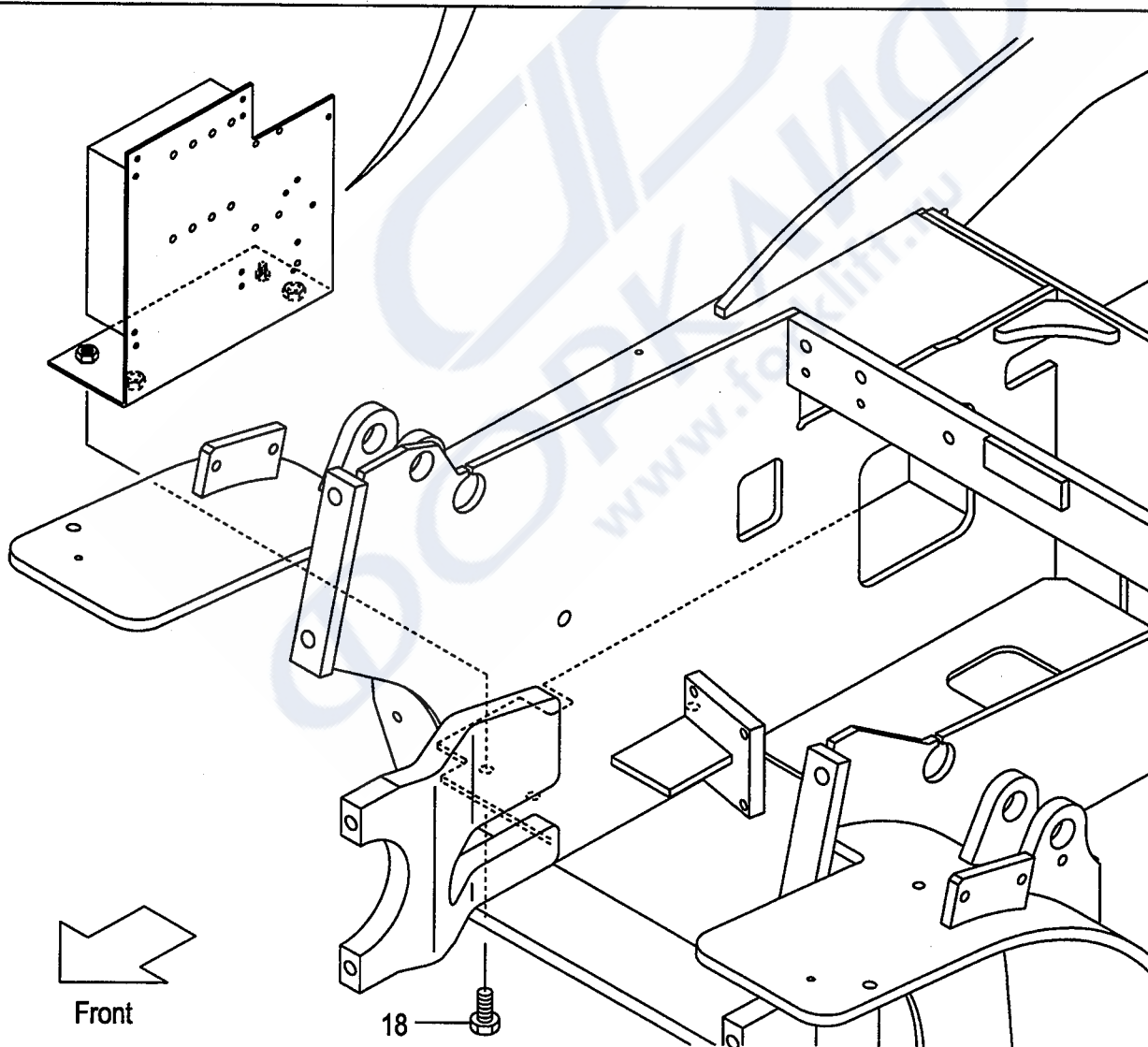
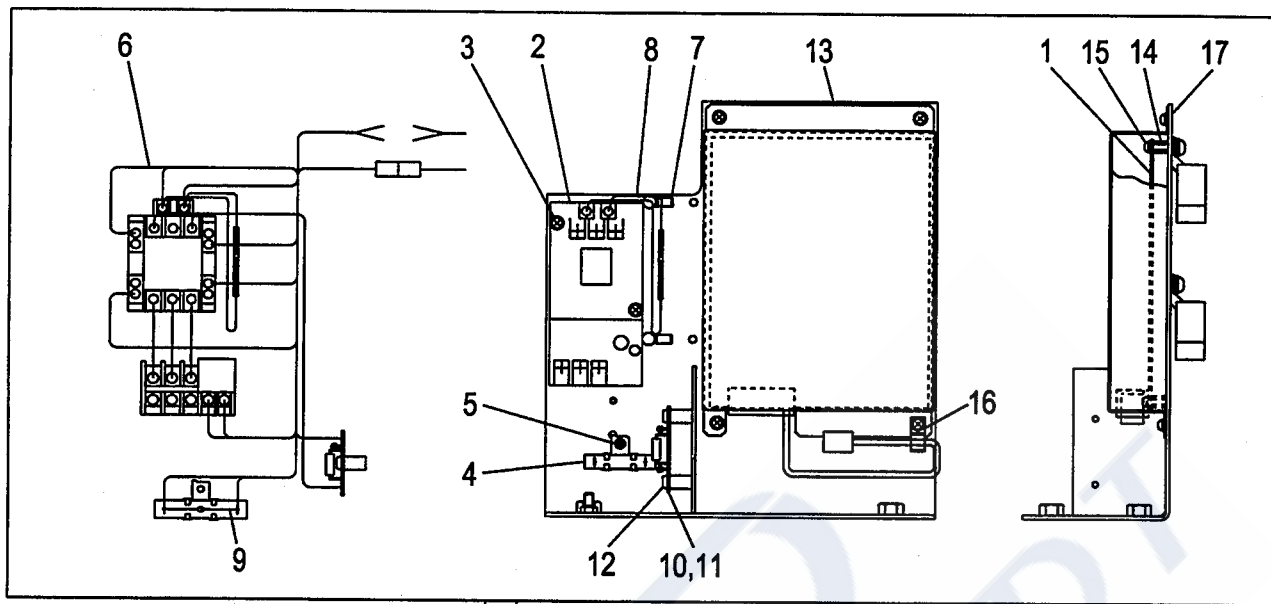

A:FB15-7

Item No	Part No.	Mark	Description	Req'd	Remarks : Serial No.
1	181E2-60501		UNIT,VTM ユニット	1	[EXB/PCCM11][EXB/PCDM11]
2	281E2-62651		CONTACTOR,MAGNET コンタクタ	1	[EXB/PCCM11][EXB/PCDM11]
3	27042-63101		SCREW スクリュ	2	[EXB/PCCM11][EXB/PCDM11]
4	29592-62201		RESISTOR,20W/75 レジスタ	1	[EXB/PCCM11][EXB/PCDM11]
5	271A2-42501		SCREW スクリュ	1	[EXB/PCCM11][EXB/PCDM11]
6	277H2-62581		WIRE-HARNESS,CM ワイヤハーネス	1	[EXB/PCCM11][EXB/PCDM11]
7	271F2-62441		CLAMP クランプ	3	[EXB/PCCM11][EXB/PCDM11]
8	27412-62161		KILLER,SURGE キラー	1	[EXB/PCCM11][EXB/PCDM11]
9	27042-63701		DIODE,V06E ダイオード	1	[EXB/PCCM11][EXB/PCDM11]
10	577H3-82681		RESISTOR レジスタ	1	[EXB/PCCM11][EXB/PCDM11]
11	271A2-42211		SPACER,SB-415 スペース	2	[EXB/PCCM11][EXB/PCDM11]
12	271A2-42591		SCREW スクリュ	2	[EXB/PCCM11][EXB/PCDM11]
13	177H2-62741		COVER,VTM カバー	1	[EXB/PCCM11][EXB/PCDM11]
14	271A2-62761		STUD スタッド	4	[EXB/PCCM11][EXB/PCDM11]
15	27092-62281		SCREW スクリュ	8	[EXB/PCCM11][EXB/PCDM11]
16	27042-63291		CLAMP クランプ	1	[EXB/PCCM11][EXB/PCDM11]
17	281E2-62551		PANEL,CHARG.CONTROL パネル	1	[EXB/PCCM11][EXB/PCDM11]
18	01184-10025		BOLT ボルト	3	1-105 [EXB/PCCM11][EXB/PCDM11]
-	01184-10020		BOLT ボルト	3	106- [EXB/PCCM11][EXB/PCDM11]

FIG.22 ELECTRIC UNIT (FRONT GUARD)

(BB012650) エレクトリックユニット(フロントガード)

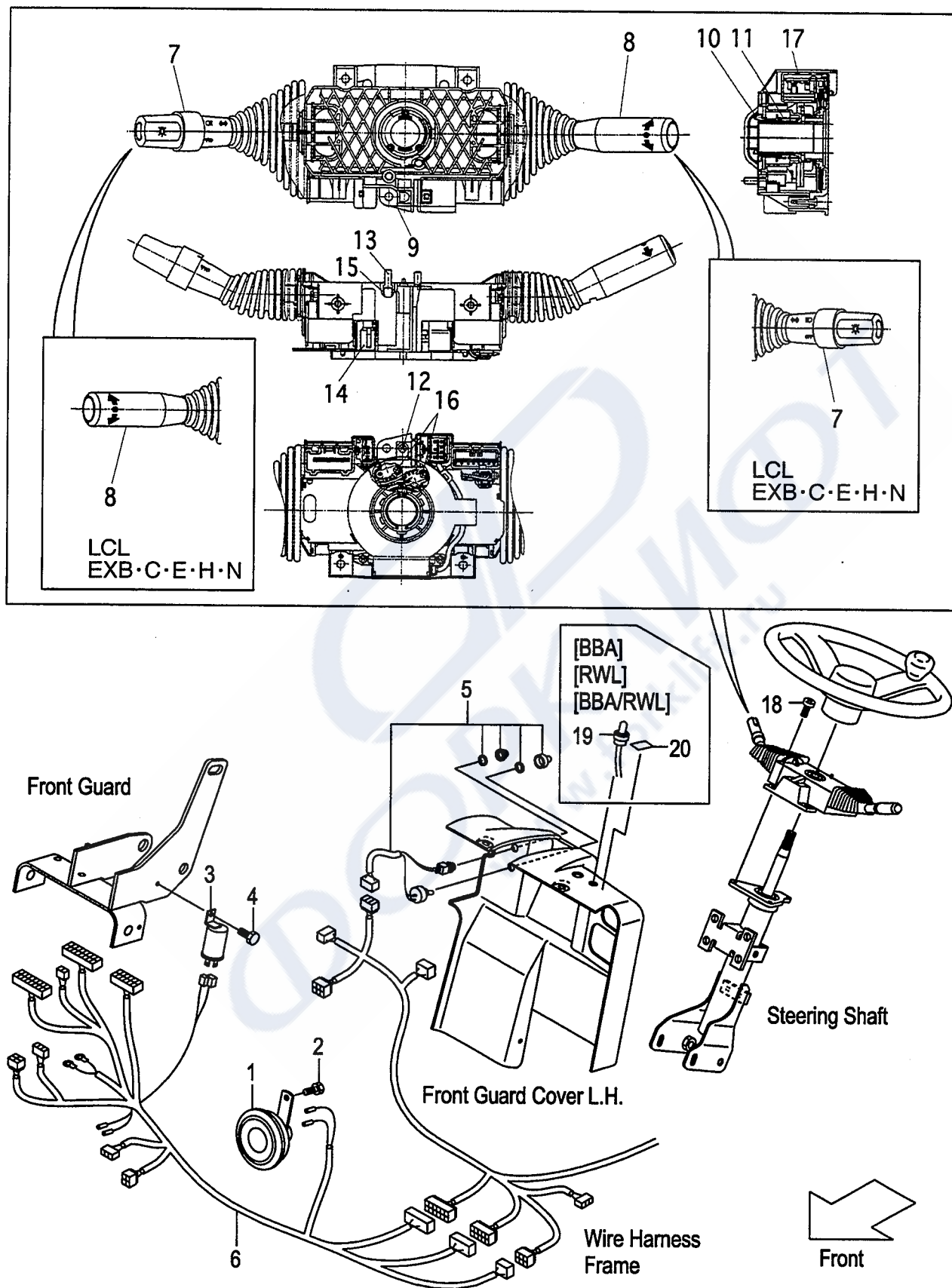

Item No	Part No.	Mark	Description	Req'd	Remarks : Serial No.
1	272A2-42001		HORN ホーン	1	
2	01185-08012		BOLT ボルト	1	
3	27792-42001		UNIT,FLASHER ユニット	1	
4	27062-62481		BOLT ボルト	1	1-105
-	01185-06012		BOLT ボルト	1	106-
5	280F2-62051		SWITCH スイッチ	1	
6	281E2-42011		WIRE-HARNESS,F.GUARD ワイヤハーネス	1	
-	581E2-32001		WIRE-HARNESS,F.GUARD ワイヤハーネス	1	[LCL][EXB][EXC][EXE][EXH]
-	581E2-32001		WIRE-HARNESS,F.GUARD ワイヤハーネス	1	1-297
					[EXN]
-	581E2-62301		WIRE-HARNESS,F.GUARD ワイヤハーネス	1	298-
					[EXN]
A1	509K2-30101		SWITCH-ASSY,COMBINATION スイッチアッセン	1	INC.7-17
-	209K2-40501		SWITCH-ASSY,COMBINATION スイッチアッセン	1	[LCL][EXB][EXC][EXE][EXH]
					[EXN] INC.7-16
7	280C2-42301		SWITCH,TURN-SIGNAL スイッチ	1	
-	280C2-42331		SWITCH,TURN-SIGNAL スイッチ	1	B,C
					[LCL][EXB][EXC][EXE][EXH]
					[EXN]
8	280C2-42311		SWITCH,DIRECTION スイッチ	1	
-	280C2-42341		SWITCH,DIRECTION スイッチ	1	B,C
					[LCL][EXB][EXC][EXE][EXH]
					[EXN]
9	NO PART NO.	#	BODY ボディ	1	
10	NO PART NO.	#	CAM カム	1	
11	NO PART NO.	#	SPRING スプリング	1	
12	NO PART NO.	#	SCREW スクリュー	7	
13	280C2-42351		CONTACT,HORN コンタクト	2	
14	NO PART NO.	#	CORD コード	1	
15	NO PART NO.	#	SPRING スプリング	2	
16	NO PART NO.	#	SCREW スクリュー	2	
17	280C2-42321		SENSOR センサ	1	(WITHOUT EX)(WITHOUT LCL)
18	01033-05014		SCREW スクリュー	3	
19	581E1-32001		SWITCH スイッチ	1	[BBA][BBA/RWL]
-	581E1-42001		SWITCH スイッチ	1	[RWL][BBA/RWL]
20	577H1-32021		DECAL デカル	1	[BBA][BBA/RWL]
-	29502-42361		DECAL デカル	1	[RWL][BBA/RWL]

FIG.23 ELECTRIC UNIT (RELAY)

(BB012660) エレクトリックユニット(リレー)

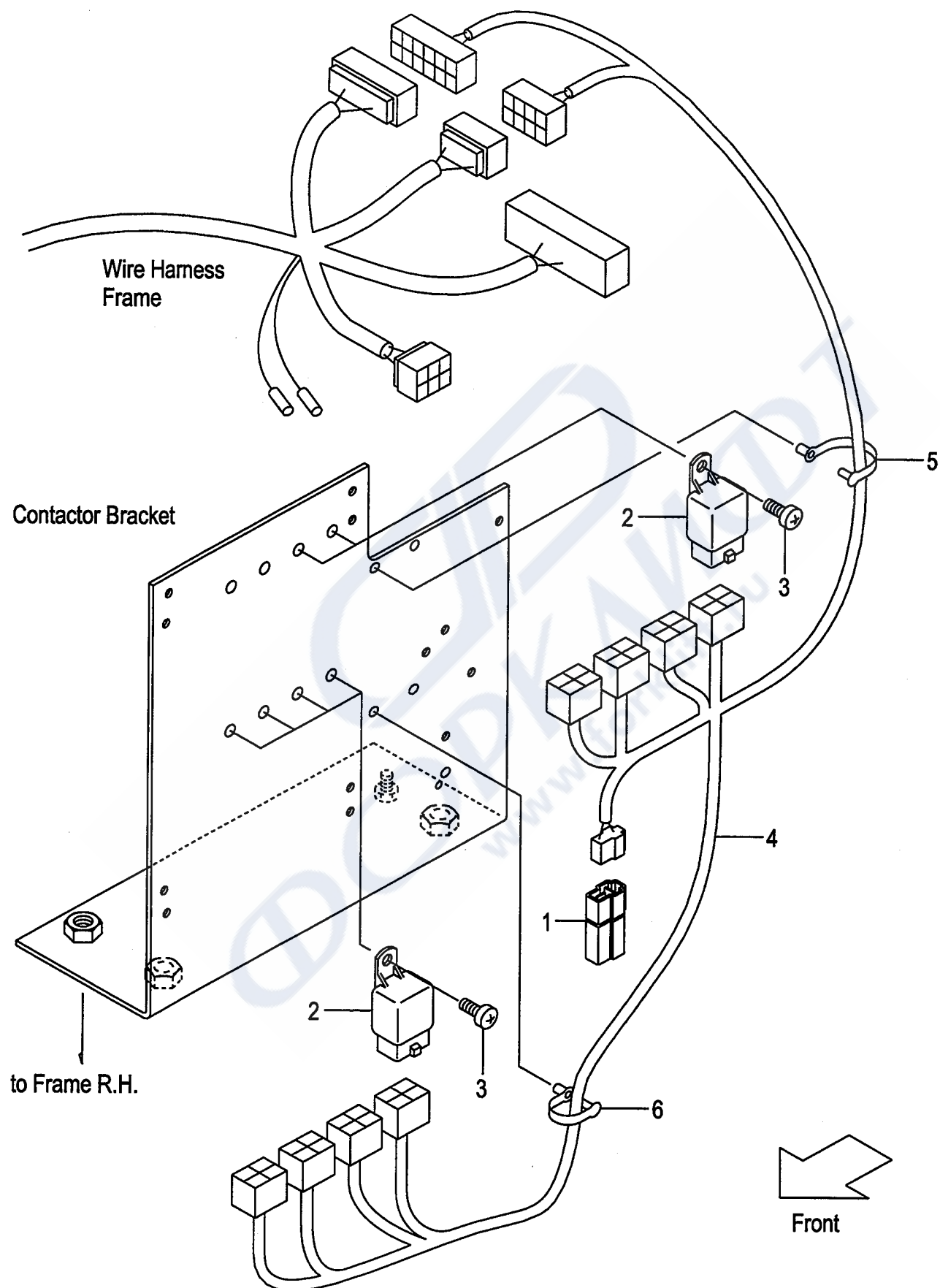

A:FB15-17
B:FB10-7
C:FB15-7

FIG.23
(BB012660)

Item No	Part No.	Mark	Description	Req'd	Remarks : Serial No.
1	230C2-42201		DIODE,3A ダイオード	1	
2	281E2-62001		RELAY リレー	6	
-	281E2-62001		RELAY リレー	7	[RLY][RLR][TAF]
-	281E2-62001		RELAY リレー	8	[TAF/RLY][TAF/RLR][AW071]
-	281E2-62001		RELAY リレー	8	[TAF/AW071][TAF/AW071/RLY] [TAF/AW071/RLR]
3	214A2-42611		SCREW スクリュ	6	
-	214A2-42611		SCREW スクリュ	7	[RLY][RLR][TAF]
-	214A2-42611		SCREW スクリュ	8	[TAF/RLY][TAF/RLR][AW071]
-	214A2-42611		SCREW スクリュ	8	[TAF/AW071][TAF/AW071/RLY] [TAF/AW071/RLR]
4	281E2-42031		WIRE-HARNESS,RELAY ワイヤハーネス	1	
5	280F2-62021		CLAMP クランプ	2	
6	271F2-62451		CLAMP クランプ	1	

FIG.24 TRANSFORMER

(BB012670) トランスフォーマ

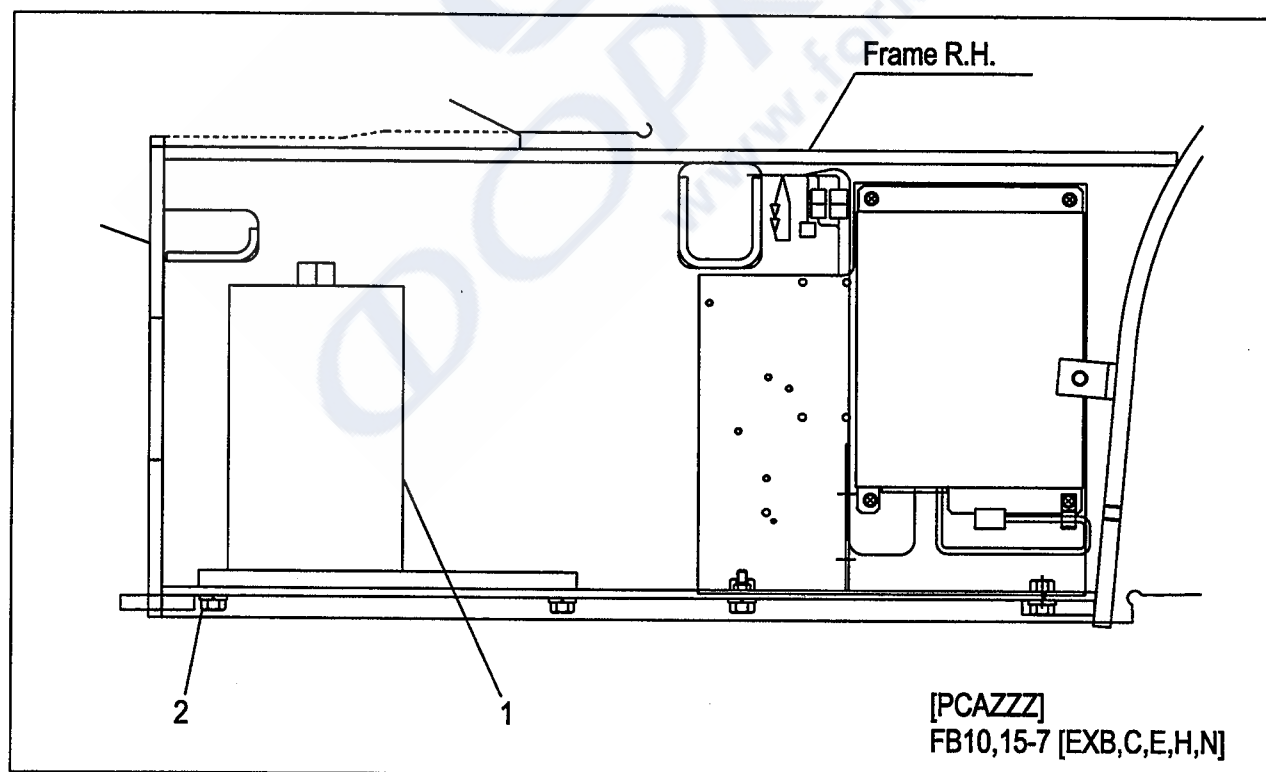
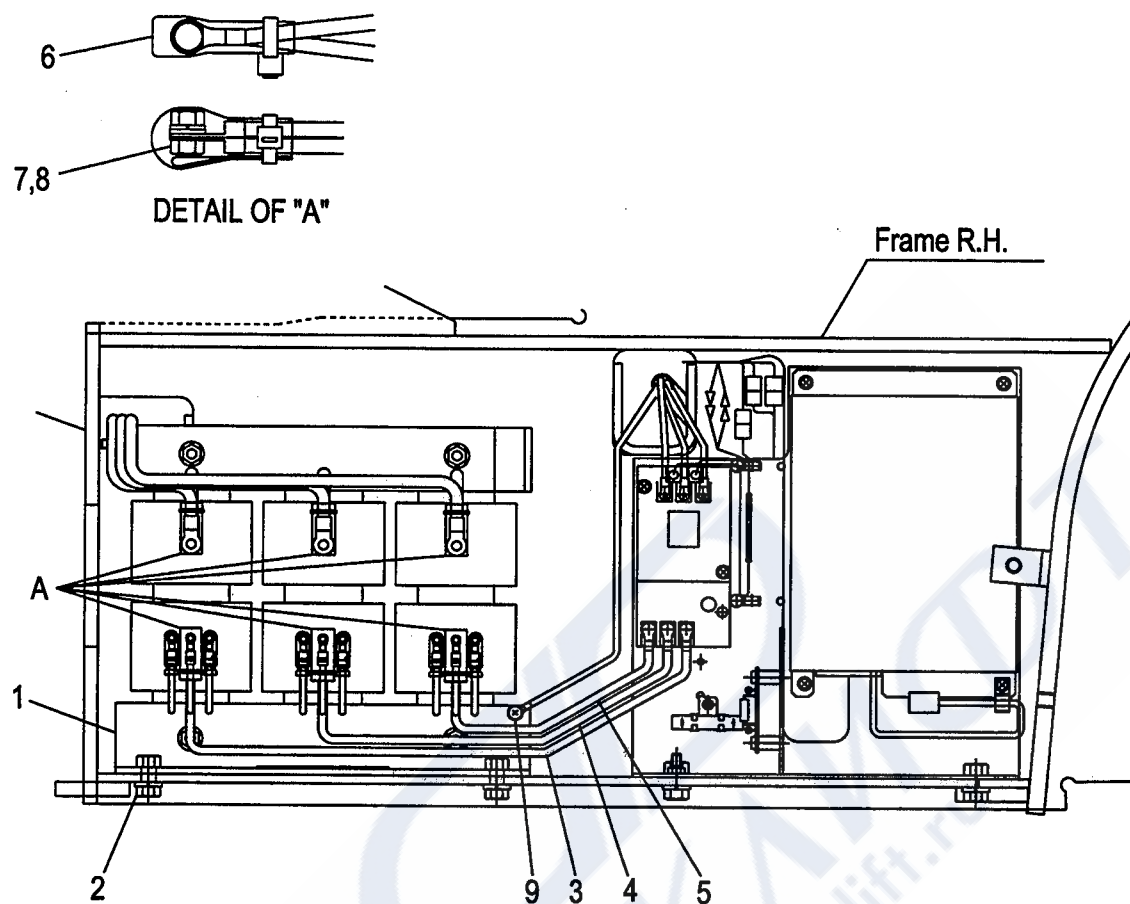

Item No	Part No.	Mark	Description	Req'd	Remarks : Serial No.
1	277H2-60601		TRANSFORMER,M80B トランスフォーマ	1	1-212
-	277H2-60602		TRANSFORMER,M80B トランスフォーマ	1	213-
-	277P2-60601		TRANSFORMER,M115B トランスフォーマ	1	C:1-212 [BAW545]
-	277P2-60602		TRANSFORMER,M115B トランスフォーマ	1	C:213- [BAW545]
-	27392-62511		WEIGHT-SUB ウェイト	1	[PCAZZZ]
2	01184-10025		BOLT ボルト	4	1-105
-	01184-10020		BOLT ボルト	4	106-
3	281E2-62601		CABLE,TRANS-U ケーブル	1	213-
-	281E2-62601		CABLE,TRANS-U ケーブル	1	C [BAW545]
4	281E2-62611		CABLE,TRANS-V ケーブル	1	213-
-	281E2-62611		CABLE,TRANS-V ケーブル	1	C [BAW545]
5	281E2-62621		CABLE,TRANS-W ケーブル	1	213-
-	281E2-62621		CABLE,TRANS-W ケーブル	1	C [BAW545]
6	27042-63281		TUBE チューブ	3	C [BAW545]
7	27062-62481		BOLT ボルト	3	C [BAW545]
8	01400-00006		NUT ナット	3	C [BAW545]
9	27042-44351		SCREW スクリュ	1	213-
-	27042-44351		SCREW スクリュ	1	C [BAW545]

TRANSFORMER

FIG.25

[EXB/PCAM08&11][EXB/PCCM08&11][EXB/PCDM08&11]

(BB0126E0)

トランスフォーマ

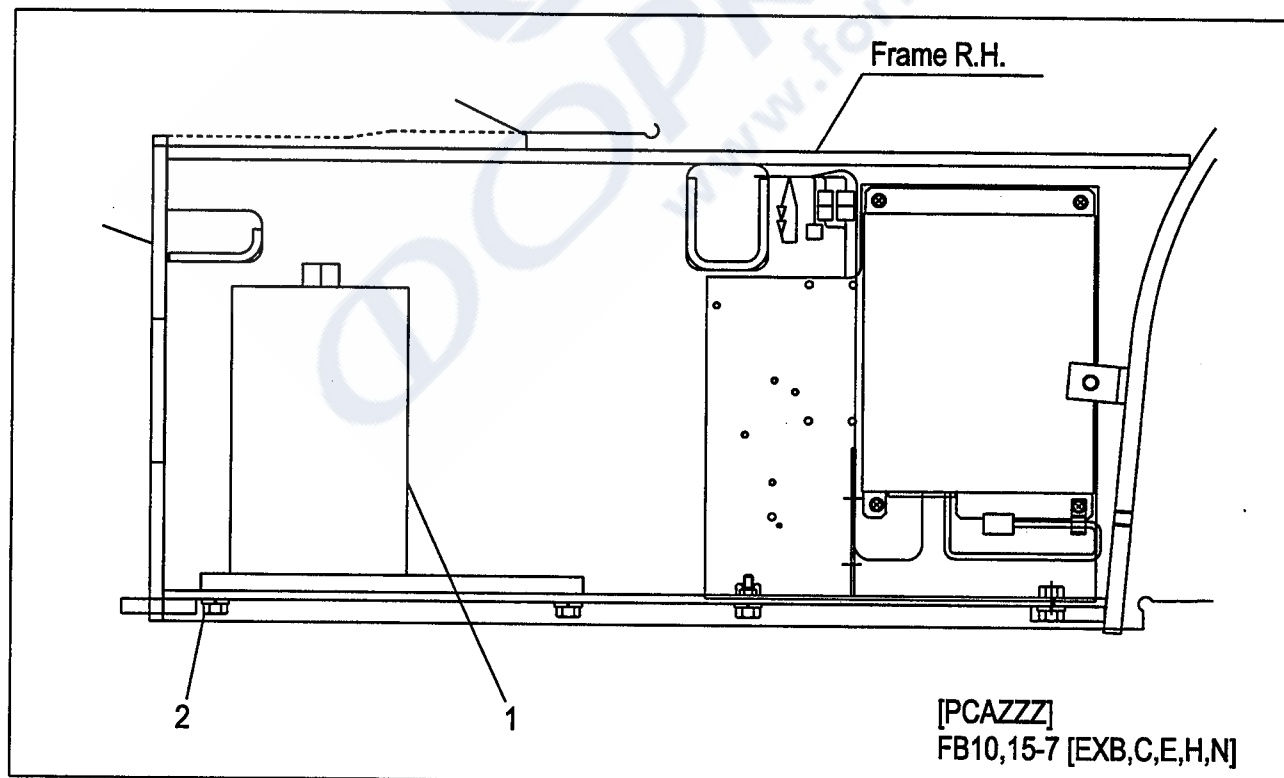
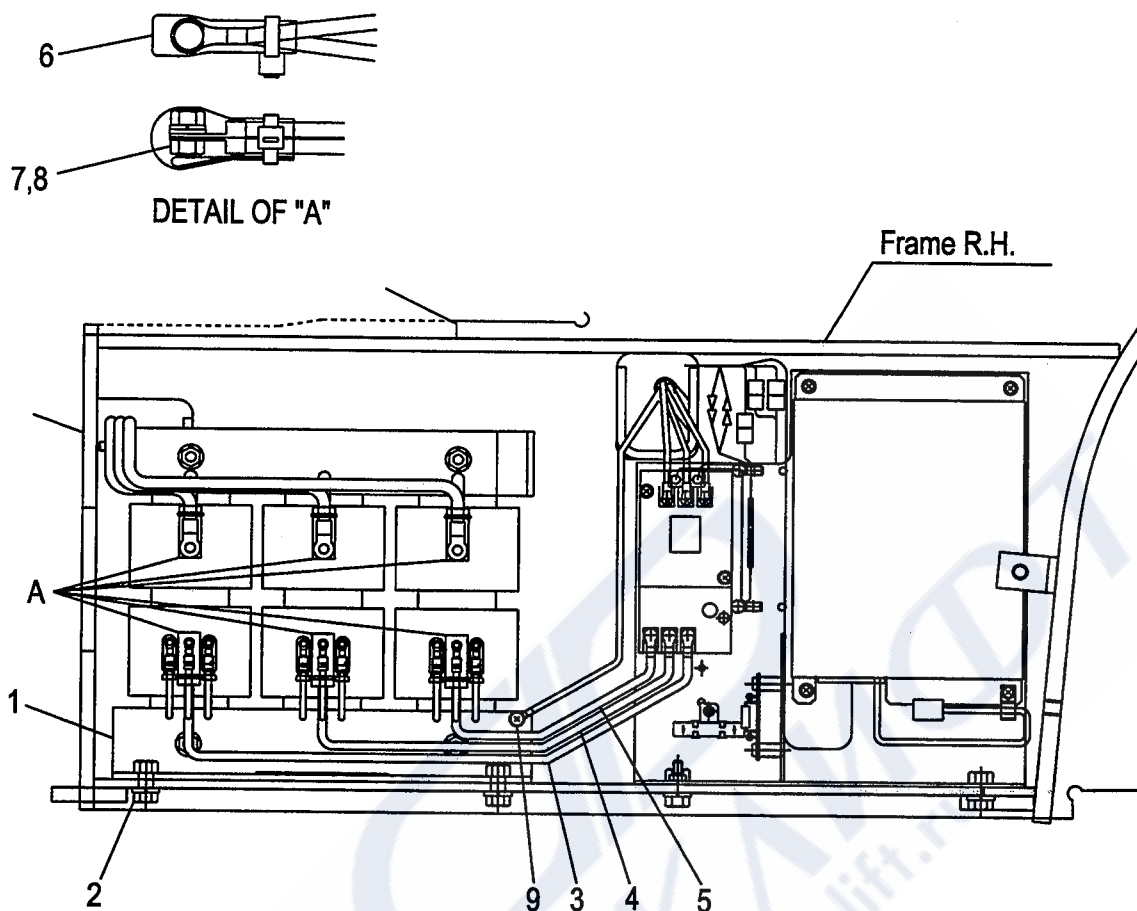

A:FB10-7

B:FB15-7

Item No	Part No.	Mark	Description	Req'd	Remarks : Serial No.
1	277H2-60602		TRANSFORMER,M80B トランスフォーマ	1	[EXB/PCAM08]
-	277H2-60611		TRANSFORMER,M80B トランスフォーマ	1	[EXB/PCCM08]
-	277P2-60602		TRANSFORMER,M115B トランスフォーマ	1	B [EXB/PCAM11]
-	27392-62511		WEIGHT-SUB ウェイト	1	[EXB][EXC][EXE][EXH][EXN]
-	277H2-60621		WEIGHT-SUB ウェイト	1	[EXB/PCDM08]
-	277P2-60611		WEIGHT-SUB ウェイト	1	B [EXB/PCCM11]
-	277P2-60621		WEIGHT-SUB ウェイト	1	B [EXB/PCDM11]
2	01184-10025		BOLT ボルト	4	1-105 [EXB][EXC][EXE][EXH][EXN]
-	01184-10020		BOLT ボルト	4	106- [EXB][EXC][EXE][EXH][EXN]
3	281E2-62601		CABLE,TRANS-U ケーブル	1	B [EXB/PCAM11]
4	281E2-62611		CABLE,TRANS-V ケーブル	1	B [EXB/PCAM11]
5	281E2-62621		CABLE,TRANS-W ケーブル	1	B [EXB/PCAM11]
6	27042-63281		TUBE チューブ	3	B [EXB/PCAM11]
7	27062-62481		BOLT ボルト	3	B [EXB/PCAM11]
8	01400-00006		NUT ナット	3	B [EXB/PCAM11]
9	27042-44351		SCREW スクリュー	1	B [EXB/PCAM11]

FIG.26 CHARGER PANEL

(BB012680) チャージャパネル

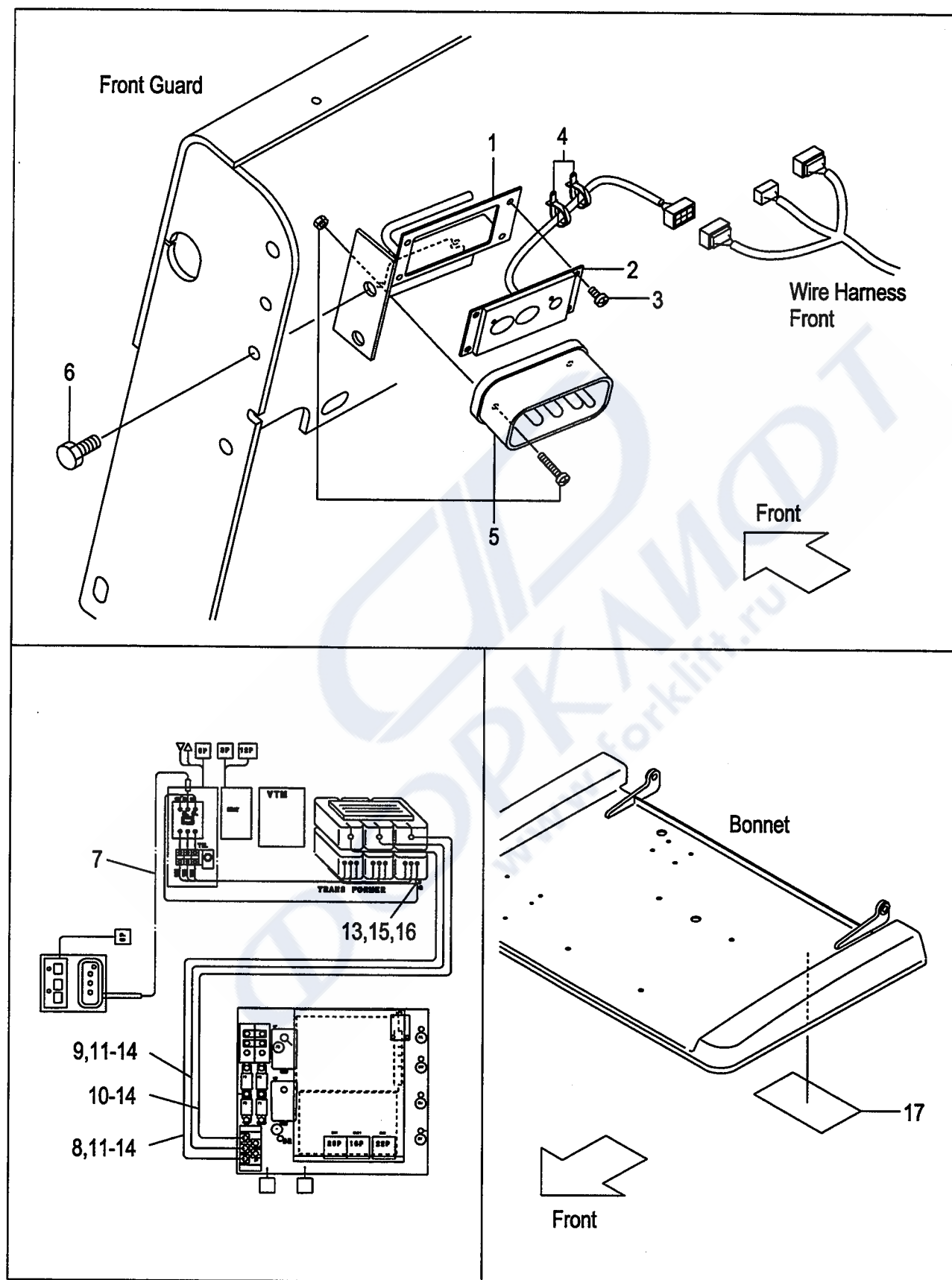

Item No	Part No.	Mark	Description	Req'd	Remarks : Serial No.
A1	281E2-60501		PANEL-ASSY,CHARGER チャージャパネルアッセン	1	INC.1-5
1	281E2-62411		BRACKET,CHARG.PANEL ブラケット	1	
2	281E2-62301		PANEL,SWITCH パネル	1	
3	27092-62281		SCREW スクリュ	4	
4	04913-10200		BAND バンド	2	
5	281E2-62461		RECEPTACLE レセプタクル	1	
6	01183-08020		BOLT ボルト	2	
7	281E2-62211		CABLE,CHARGER ケーブル	1	
-	281E2-62211		CABLE,CHARGER ケーブル	1	C [BAW545]
8	281E2-62181		CABLE,U ケーブル	1	
-	281E2-62711		CABLE,U ケーブル	1	C [BAW545]
9	281E2-62191		CABLE,V ケーブル	1	
-	281E2-62721		CABLE,V ケーブル	1	C [BAW545]
10	281E2-62201		CABLE,W ケーブル	1	
-	281E2-62731		CABLE,W ケーブル	1	C [BAW545]
11	27042-63281		TUBE チューブ	3	1-212
-	27042-63281		TUBE チューブ	6	213-
-	27042-63891		TUBE チューブ	3	C [BAW545]
12	27062-62481		BOLT ボルト	3	1-212
-	27062-62481		BOLT ボルト	6	213-
-	01185-08016		BOLT ボルト	3	C [BAW545]
13	01400-00006		NUT ナット	4	1-212
-	01400-00006		NUT ナット	6	213-
-	01400-00008		NUT ナット	4	C [BAW545]
14	04913-10200		BAND バンド	5	1-212
-	04913-10200		BAND バンド	6	213-
-	04913-10200		BAND バンド	6	C [BAW545]
15	02010-00006		WASHER ワッシャ	1	1-212
16	02000-00006		WASHER ワッシャ	1	1-212
17	277H2-62931		DECAL,CHARG.MANUAL デカル	1	
-	277P2-62531		DECAL,CHARG.MANUAL デカル	1	C [BAW545]
-	577H3-82401		DECAL,CHARG.MANUAL デカル	1	B,C [EXB/PCAM08]
-	577H3-82411		DECAL,CHARG.MANUAL デカル	1	C [EXB/PCAM11]
-	577H3-82601		DECAL,CHARG.MANUAL デカル	1	B,C [EXB/PCCM08]
-	577H3-82611		DECAL,CHARG.MANUAL デカル	1	C [EXB/PCCM11]
-	577H3-82641		DECAL,CHARG.MANUAL デカル	1	B,C [EXB/PCDM08]

FIG.26 CHARGER PANEL

(BB012680) チャージャパネル

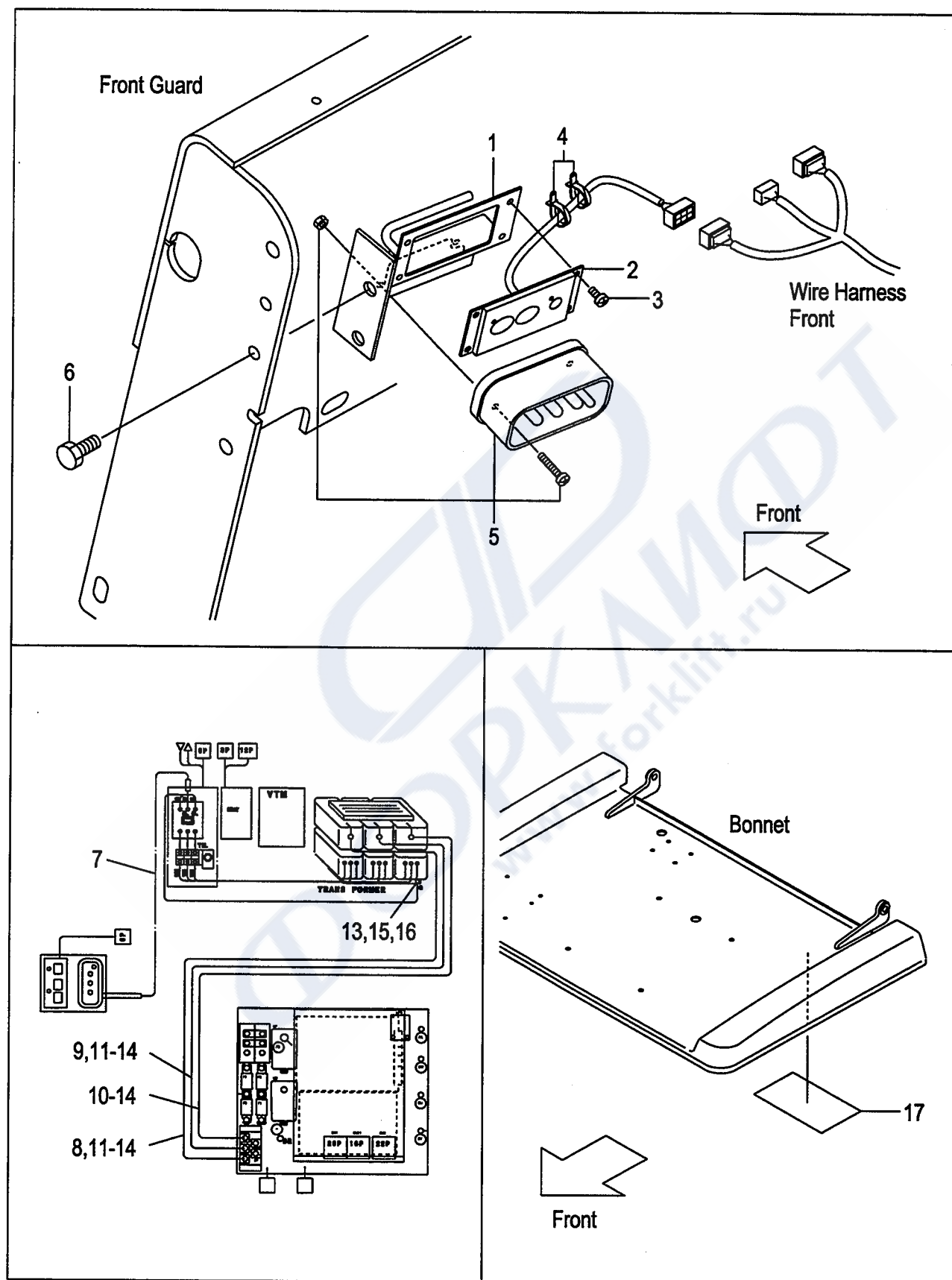

A:FB15-17
B:FB10-7
C:FB15-7

FIG.26
(BB012680)

Item No	Part No.	Mark	Description	Req'd	Remarks : Serial No.
-	577H3-82651		DECAL,CHARG.MANUAL テカル	1	C [EXB/PCDM11]

FIG.27 CHARGER PANEL [EXB,EXC,EXE,EXH,EXN][PCAZZZ]
(BB0126C0) チャージャパネル

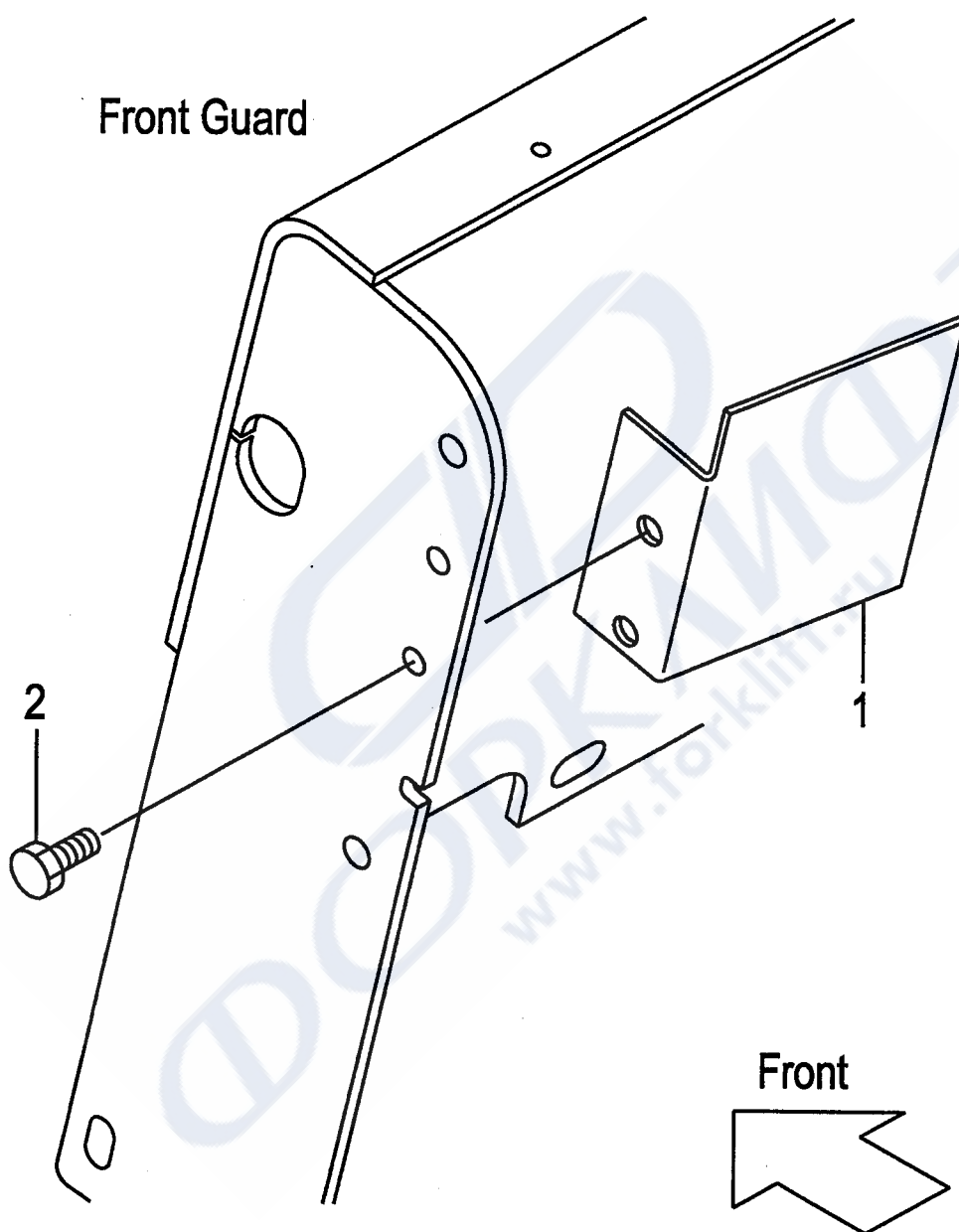

A:FB15-17
B:FB10-7
C:FB15-7

FIG.27
(BB0126C0)

Item No	Part No.	Mark	Description	Req'd	Remarks : Serial No.
1	281E2-62751		BRACKET,CHARG.PANEL ブラケット	1	[PCAZZZ]
-	281E2-62751		BRACKET,CHARG.PANEL ブラケット	1	B,C [EXB][EXC][EXE][EXH][EXN]
2	01183-08020		BOLT & WASHER ホルト&ワッシャ	2	[PCAZZZ]
-	01183-08020		BOLT & WASHER ホルト&ワッシャ	2	B,C [EXB][EXC][EXE][EXH][EXN]

CHARGER PANEL

FIG.28 [EXB/PCAM08&11][EXB/PCCM08&11][EXB/PCDM08&11]

(BB0126D0) チャージャパネル

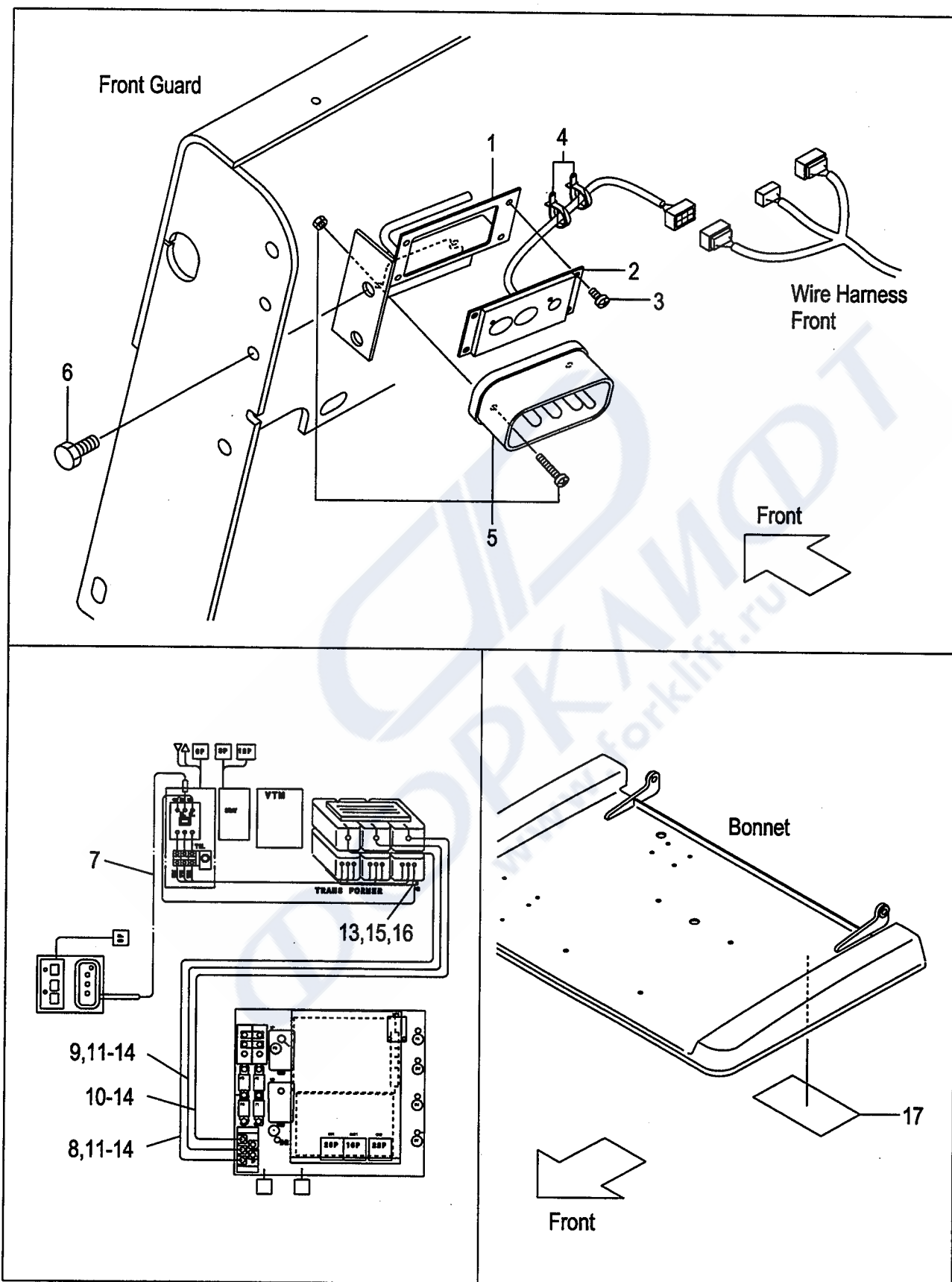

A:FB10-7

B:FB15-7

Item No	Part No.	Mark	Description	Req'd	Remarks : Serial No.
A1	281E2-60501		PANEL-ASSY,CHARGER チャージャパネルアッセン	1	[EXB/PCAM08&11] INC.1-5
-	281E2-60511		PANEL-ASSY,CHARGER チャージャパネルアッセン	1	[EXB/PCCM08&11] [EXB/PCDM08&11] INC.1-5
1	281E2-62411		BRACKET,CHARG.PANEL ブラケット	1	[EXB/PCAM08&11] [EXB/PCCM08&11] [EXB/PCDM08&11]
2	281E2-62301		PANEL,SWITCH パネル	1	[EXB/PCAM08&11] [EXB/PCCM08&11] [EXB/PCDM08&11]
3	27092-62281		SCREW スクリュ	4	[EXB/PCAM08&11] [EXB/PCCM08&11] [EXB/PCDM08&11]
4	04913-10200		BAND バンド	2	[EXB/PCAM08&11] [EXB/PCCM08&11] [EXB/PCDM08&11]
5	281E2-62461		RECEPTACLE レセプタクル	1	[EXB/PCAM08&11]
-	281E2-62481		RECEPTACLE レセプタクル	1	[EXB/PCCM08&11] [EXB/PCDM08&11]
6	01183-08020		BOLT ボルト	2	[EXB/PCAM08&11] [EXB/PCCM08&11] [EXB/PCDM08&11]
7	281E2-62211		CABLE,CHARGER ケーブル	1	[EXB/PCAM08][EXB/PCCM08] [EXB/PCDM08]
-	281E2-62211		CABLE,CHARGER ケーブル	1	B [EXB/PCAM11]
-	281E2-62211		CABLE,CHARGER ケーブル	1	B [EXB/PCCM11][EXB/PCDM11]
8	281E2-62181		CABLE,U ケーブル	1	[EXB/PCAM08][EXB/PCCM08] [EXB/PCDM08]
-	281E2-62711		CABLE,U ケーブル	1	B [EXB/PCAM11]
-	281E2-62711		CABLE,U ケーブル	1	B [EXB/PCCM11][EXB/PCDM11]
9	281E2-62191		CABLE,V ケーブル	1	[EXB/PCAM08][EXB/PCCM08] [EXB/PCDM08]
-	281E2-62721		CABLE,V ケーブル	1	B [EXB/PCAM11]
-	281E2-62721		CABLE,V ケーブル	1	B [EXB/PCCM11][EXB/PCDM11]
10	281E2-62201		CABLE,W ケーブル	1	[EXB/PCAM08][EXB/PCCM08] [EXB/PCDM08]
-	281E2-62731		CABLE,W ケーブル	1	B [EXB/PCAM11]
-	281E2-62731		CABLE,W ケーブル	1	B [EXB/PCCM11][EXB/PCDM11]
11	27042-63281		TUBE チューブ	3	1-212 [EXB/PCAM08][EXB/PCCM08] [EXB/PCDM08]

CHARGER PANEL

FIG.28 [EXB/PCAM08&11][EXB/PCCM08&11][EXB/PCDM08&11]

(BB0126D0) チャージャパネル

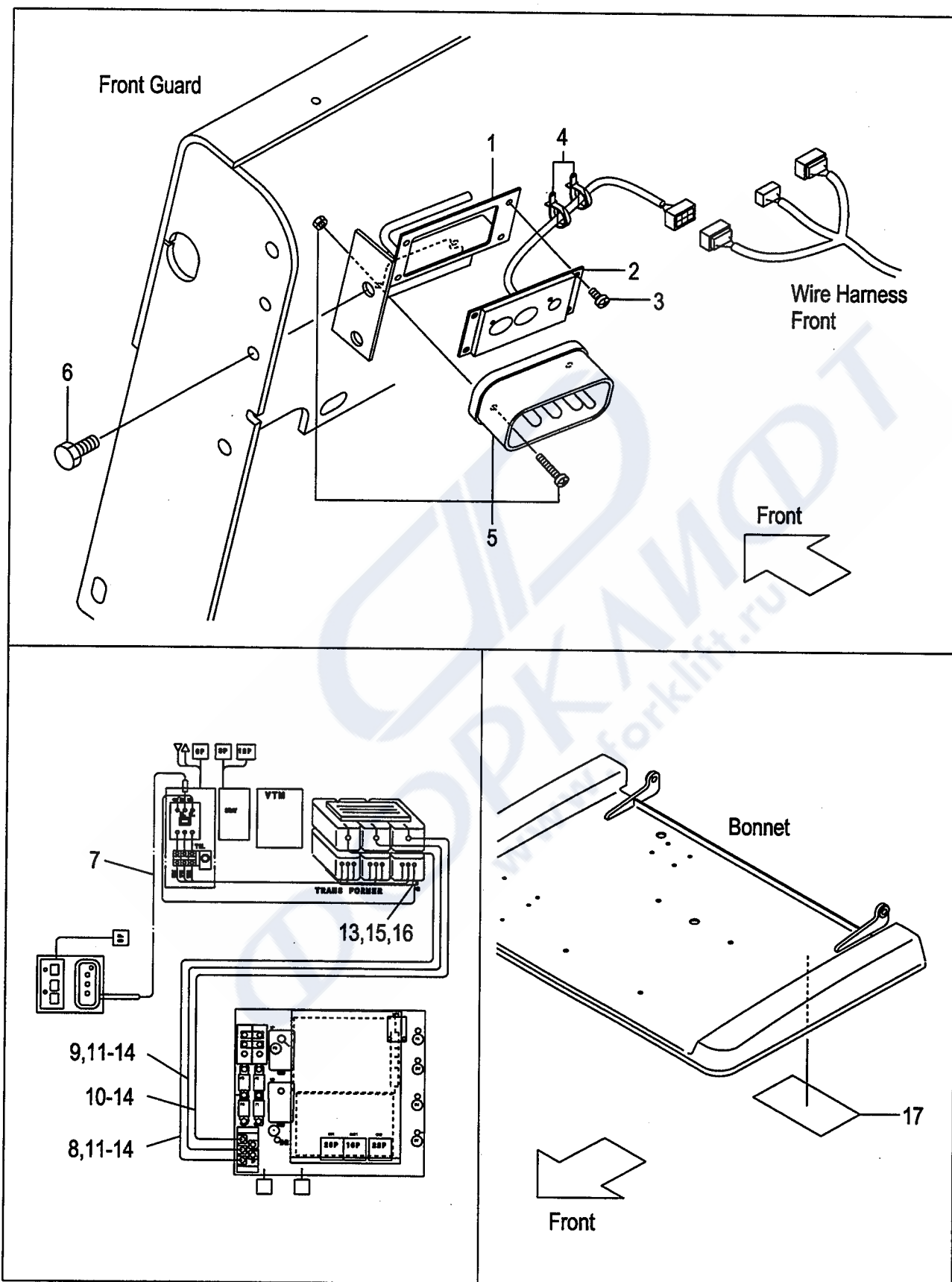

Item No	Part No.	Mark	Description	Req'd	Remarks : Serial No.
-	27042-63281		TUBE チューブ	6	213- [EXB/PCAM08][EXB/PCCM08] [EXB/PCDM08]
-	27042-63891		TUBE チューブ	3	B [EXB/PCAM11]
-	27042-63891		TUBE チューブ	3	B [EXB/PCCM11][EXB/PCDM11]
12	27062-62481		BOLT ボルト	3	1-212 [EXB/PCAM08][EXB/PCCM08] [EXB/PCDM08]
-	27062-62481		BOLT ボルト	6	213- [EXB/PCAM08][EXB/PCCM08] [EXB/PCDM08]
-	01185-08016		BOLT & WASHER ボルト&ワッシャ	3	B [EXB/PCAM11]
-	01185-08016		BOLT & WASHER ボルト&ワッシャ	3	B [EXB/PCCM11][EXB/PCDM11]
13	01400-00006		NUT ナット	4	1-212 [EXB/PCAM08][EXB/PCCM08] [EXB/PCDM08]
-	01400-00006		NUT ナット	6	213- [EXB/PCAM08][EXB/PCCM08] [EXB/PCDM08]
-	01400-00008		NUT ナット	4	B [EXB/PCAM11]
-	01400-00008		NUT ナット	4	B [EXB/PCCM11][EXB/PCDM11]
14	04913-10200		BAND バンド	5	1-212 [EXB/PCAM08][EXB/PCCM08] [EXB/PCDM08]
-	04913-10200		BAND バンド	6	213- [EXB/PCAM08][EXB/PCCM08] [EXB/PCDM08]
-	04913-10200		BAND バンド	5	B [EXB/PCAM11]
-	04913-10200		BAND バンド	5	B [EXB/PCCM11][EXB/PCDM11]
15	02010-00006		WASHER ワッシャ	1	[EXB/PCCM08][EXB/PCDM08]
-	02010-00006		WASHER ワッシャ	1	B [EXB/PCCM11][EXB/PCDM11]
16	02000-00006		WASHER ワッシャ	1	[EXB/PCCM08][EXB/PCDM08]
-	02000-00006		WASHER ワッシャ	1	B [EXB/PCCM11][EXB/PCDM11]
17	NO PART NO.		DECAL,CHARG.MANUAL デカル	1	[EXB/PCAM08&11] [EXB/PCCM08&11] [EXB/PCDM08&11]

FIG.29 CABLE

(BB012690) ケーブル

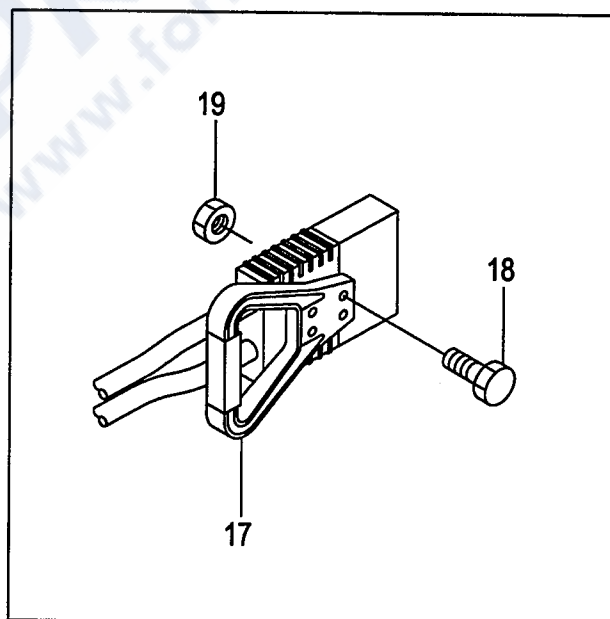
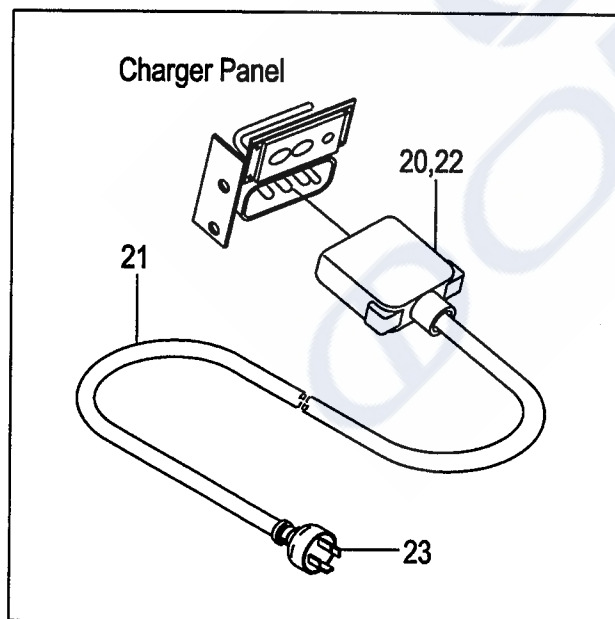
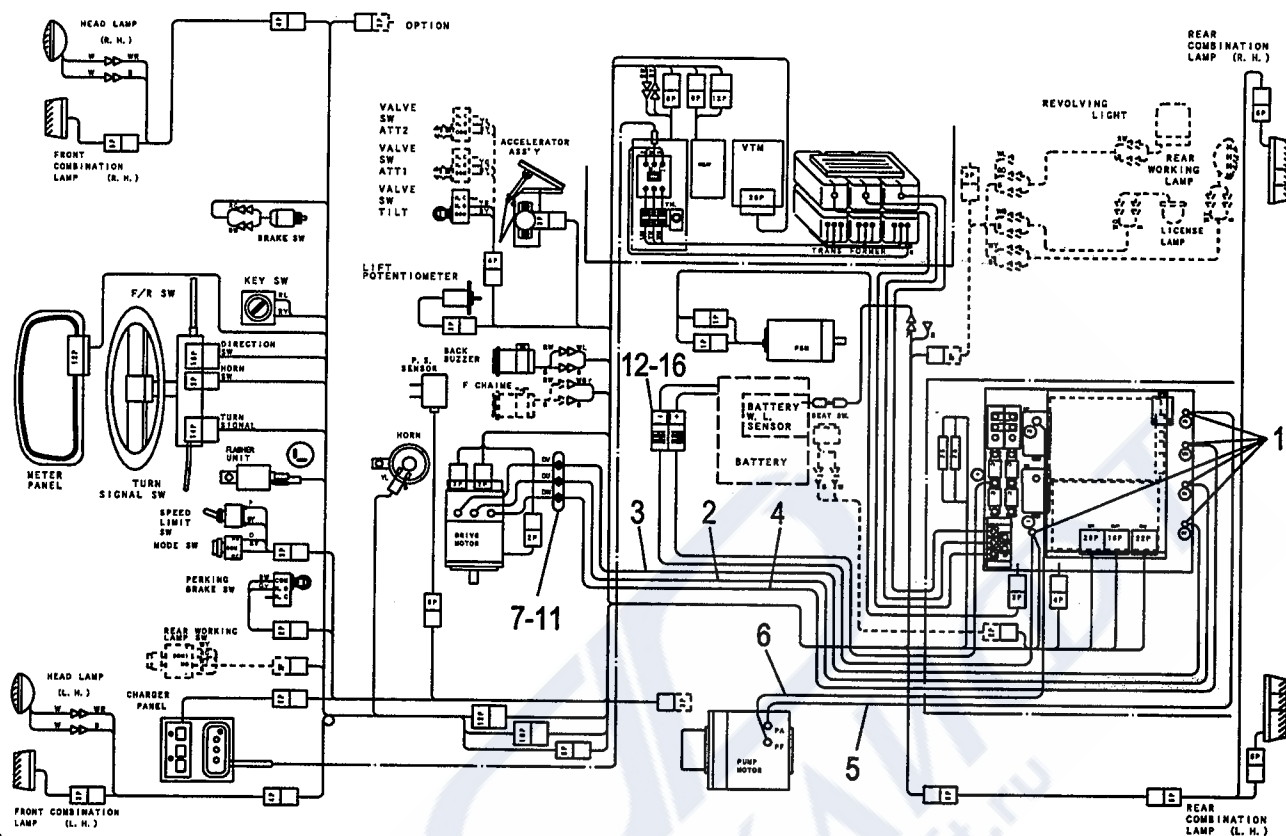

Item No	Part No.	Mark	Description	Req'd	Remarks : Serial No.
1	27312-40751		CAP,TERMINAL キャップ	5	
2	281E2-62131		CABLE,DU ケーブル	1	
3	281E2-62141		CABLE,DV ケーブル	1	
4	281E2-62151		CABLE,DW ケーブル	1	
5	281E2-62161		CABLE,PA ケーブル	1	
6	281E2-62171		CABLE,PF ケーブル	1	
7	281E2-62091		TERMINAL,3P ターミナル	1	
8	173A2-65121		SCREW スクリュ	2	
9	01400-00008		NUT ナット	3	
10	02010-00008		WASHER ワッシャ	3	
11	02000-00008		WASHER ワッシャ	3	
A1	281E2-62101		CONNECTOR & CABLE-ASSY コネクタ&ケーブルアッセン	1	INC.12-15
12	271A2-62561		CONNECTOR コネクタ	1	
13	281E2-62111		CABLE,B+ ケーブル	1	
14	281E2-62121		CABLE,B- ケーブル	1	
15	273A2-63211		GROMMET グロメット	1	
16	01030-06030		SCREW スクリュ	2	1-105
-	01030-06035		SCREW スクリュ	2	106-
17	27042-62001		GRIP グリップ	1	332-
18	01030-06040		SCREW スクリュ	2	332-
19	01400-00006		NUT ナット	2	332-
A2	281E2-62251		CORD-ASSY,INPUT インพุットコードアッセン	1	INC.20-23
-	281E2-62261		CORD-ASSY,INPUT インพุットコードアッセン	1	[BCC005] INC.20-23
-	281E2-62271		CORD-ASSY,INPUT インพุットコードアッセン	1	[BCC010] INC.20-23
20	281E2-62471		RECEPTACLE レセプタクル	1	
21	0F05X-X0294		CABLE ケーブル	1	
-	0F05X-X0494		CABLE ケーブル	1	[BCC005]
-	0F05X-X0994		CABLE ケーブル	1	[BCC010]
22	281E2-62291		WIRE,LEAD,E ワイヤ	1	105-
23	27322-62461		PLUG プラグ	1	
-	27322-62461		PLUG プラグ	1	[BCC005][BCC010]

FIG.30 CABLE [EXB,EXC,EXE,EXH,EXN]

(BB0126F0) ケーブル

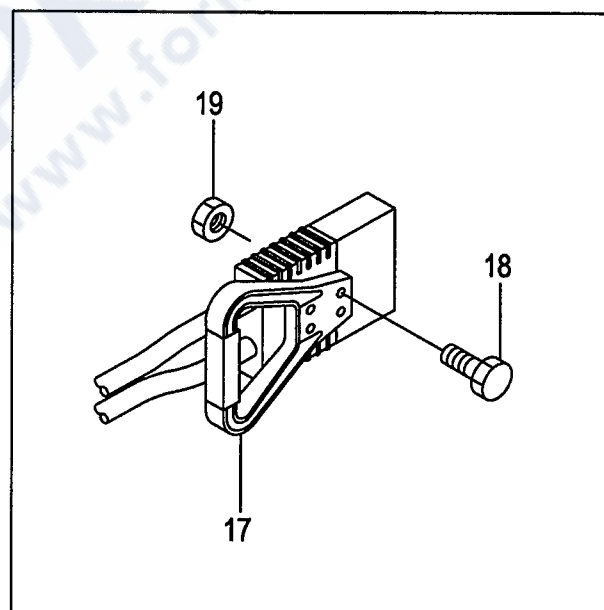
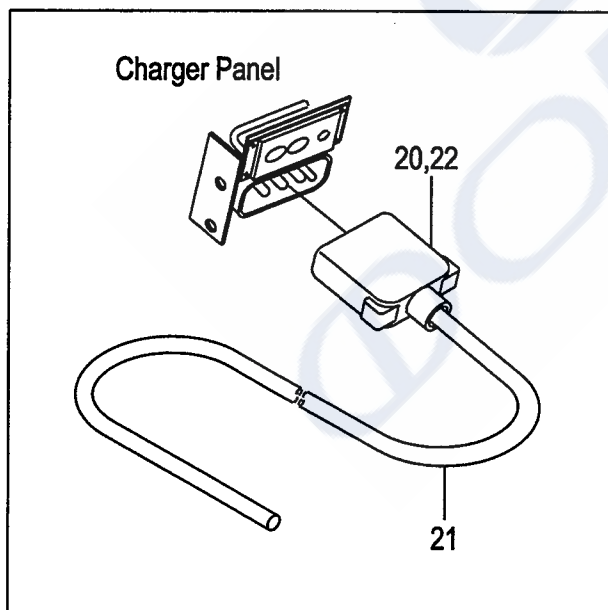
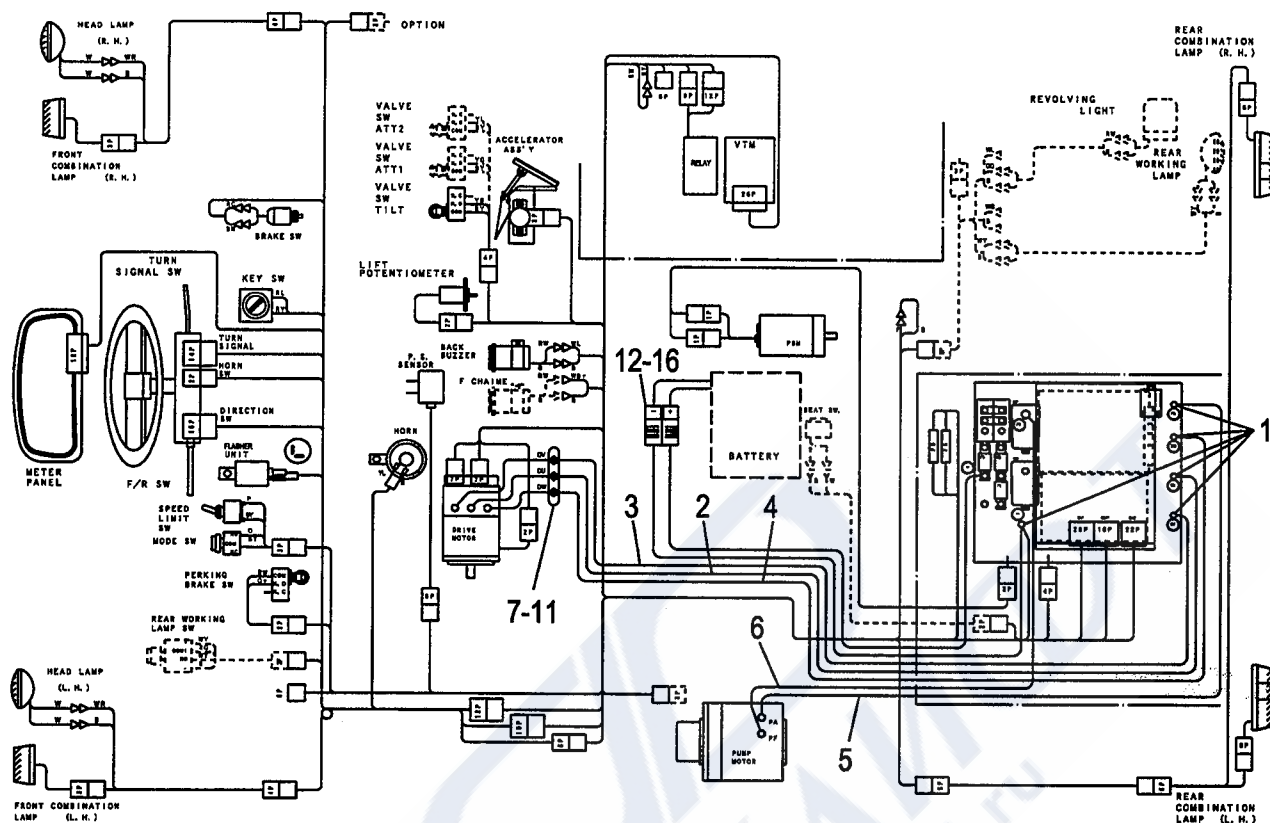

Item No	Part No.	Mark	Description	Req'd	Remarks : Serial No.
1	27312-40751		CAP,TERMINAL キャップ	5	[EXB][EXC][EXE][EXH][EXN]
2	281E2-62131		CABLE,DU ケーブル	1	[EXB][EXC][EXE][EXH][EXN]
3	281E2-62141		CABLE,DV ケーブル	1	[EXB][EXC][EXE][EXH][EXN]
4	281E2-62151		CABLE,DW ケーブル	1	[EXB][EXC][EXE][EXH][EXN]
5	281E2-62161		CABLE,PA ケーブル	1	[EXB][EXC][EXE][EXH][EXN]
6	281E2-62171		CABLE,PF ケーブル	1	[EXB][EXC][EXE][EXH][EXN]
7	281E2-62091		TERMINAL,3P ターミナル	1	[EXB][EXC][EXE][EXH][EXN]
8	173A2-65121		SCREW スクリュ	2	[EXB][EXC][EXE][EXH][EXN]
9	01400-00008		NUT ナット	3	[EXB][EXC][EXE][EXH][EXN]
10	02010-00008		WASHER ワッシャ	3	[EXB][EXC][EXE][EXH][EXN]
11	02000-00008		WASHER ワッシャ	3	[EXB][EXC][EXE][EXH][EXN]
A1	281E2-62101		CONNECTOR & CABLE-ASSY コネクタ&ケーブルアッセン	1	[EXB][EXC] INC.12-15
-	581E3-82001		CONNECTOR & CABLE-ASSY コネクタ&ケーブルアッセン	1	[EXE][EXH][EXN] INC.12-14
12	271A2-62561		CONNECTOR コネクタ	1	[EXB][EXC]
-	572A3-82202		CONNECTOR コネクタ	1	[EXE][EXH][EXN]
13	281E2-62111		CABLE,B+ ケーブル	1	[EXB][EXC][EXE][EXH][EXN]
14	281E2-62121		CABLE,B- ケーブル	1	[EXB][EXC][EXE][EXH][EXN]
15	273A2-63211		GROMMET グロメット	1	[EXB][EXC]
16	01030-06030		SCREW スクリュ	2	1-105
-	01030-06035		SCREW スクリュ	2	[EXB][EXC] 106-
17	27042-62001		GRIP グリップ	1	[EXB][EXC]
18	01030-06040		SCREW スクリュ	2	[EXB][EXC]
19	01400-00006		NUT ナット	2	[EXB][EXC]
A2	281N2-62251		CORD-ASSY,INPUT インプットコードアッセン	1	[EXB][PCAM08][PCAM11] INC.20-22
-	281N2-62261		CORD-ASSY,INPUT インプットコードアッセン	1	[EXB][EXT][PCAM08/BCC005] INC.20-22
-	281N2-62261		CORD-ASSY,INPUT インプットコードアッセン	1	[EXB][EXT][PCAM11/BCC005] INC.20-22
-	281N2-62271		CORD-ASSY,INPUT インプットコードアッセン	1	[EXB][EXT][PCAM08/BCC010] INC.20-22
-	281N2-62271		CORD-ASSY,INPUT インプットコードアッセン	1	[EXB][EXT][PCAM11/BCC010] INC.20-22
-	281N2-62281		CORD-ASSY,INPUT インプットコードアッセン	1	[EXB][PCAM08][PCAM11][PCCM08] [PCCM11] INC.20,21
-	281N2-62281		CORD-ASSY,INPUT インプットコードアッセン	1	[EXB][PCDM08][PCDM11] INC.20,21
-	281N2-62291		CORD-ASSY,INPUT インプットコードアッセン	1	[EXB][EXT][PCAM08/BCC005] INC.20,21
-	281N2-62291		CORD-ASSY,INPUT インプットコードアッセン	1	[EXB][EXT][PCAM11/BCC005] INC.20,21
-	281N2-62291		CORD-ASSY,INPUT インプットコードアッセン	1	[EXB][EXT][PCCM08/BCC005] INC.20,21
-	281N2-62291		CORD-ASSY,INPUT インプットコードアッセン	1	[EXB][EXT][PCCM11/BCC005] INC.20,21
-	281N2-62291		CORD-ASSY,INPUT インプットコードアッセン	1	[EXB][EXT][PCDM08/BCC005] INC.20,21

FIG.30 CABLE [EXB,EXC,EXE,EXH,EXN]

(BB0126F0) ケーブル

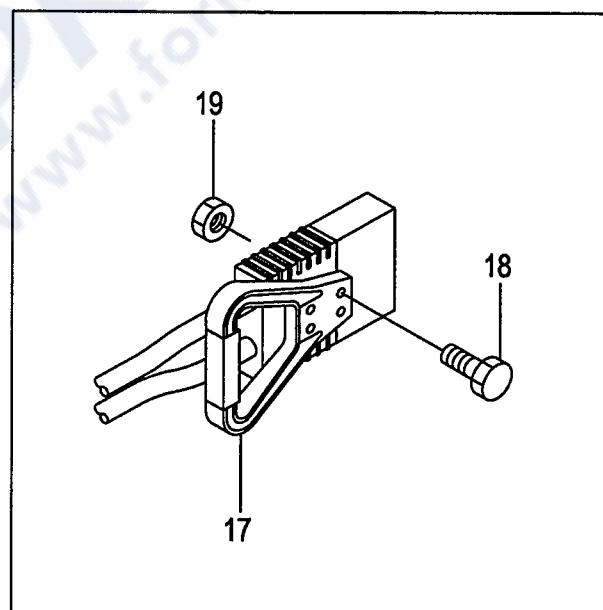
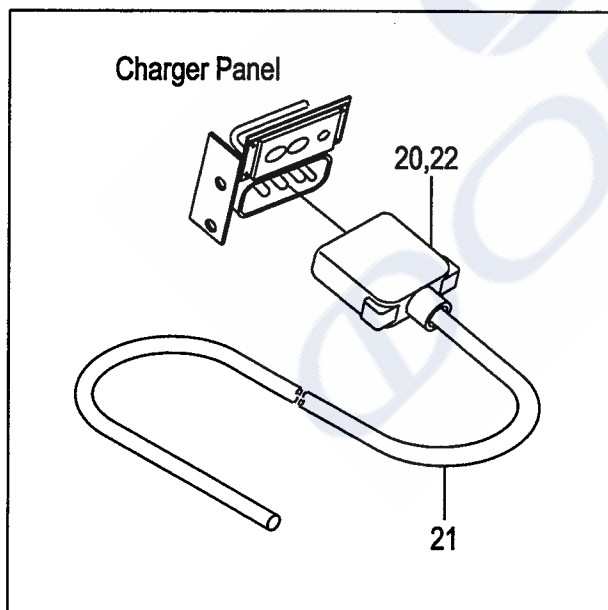
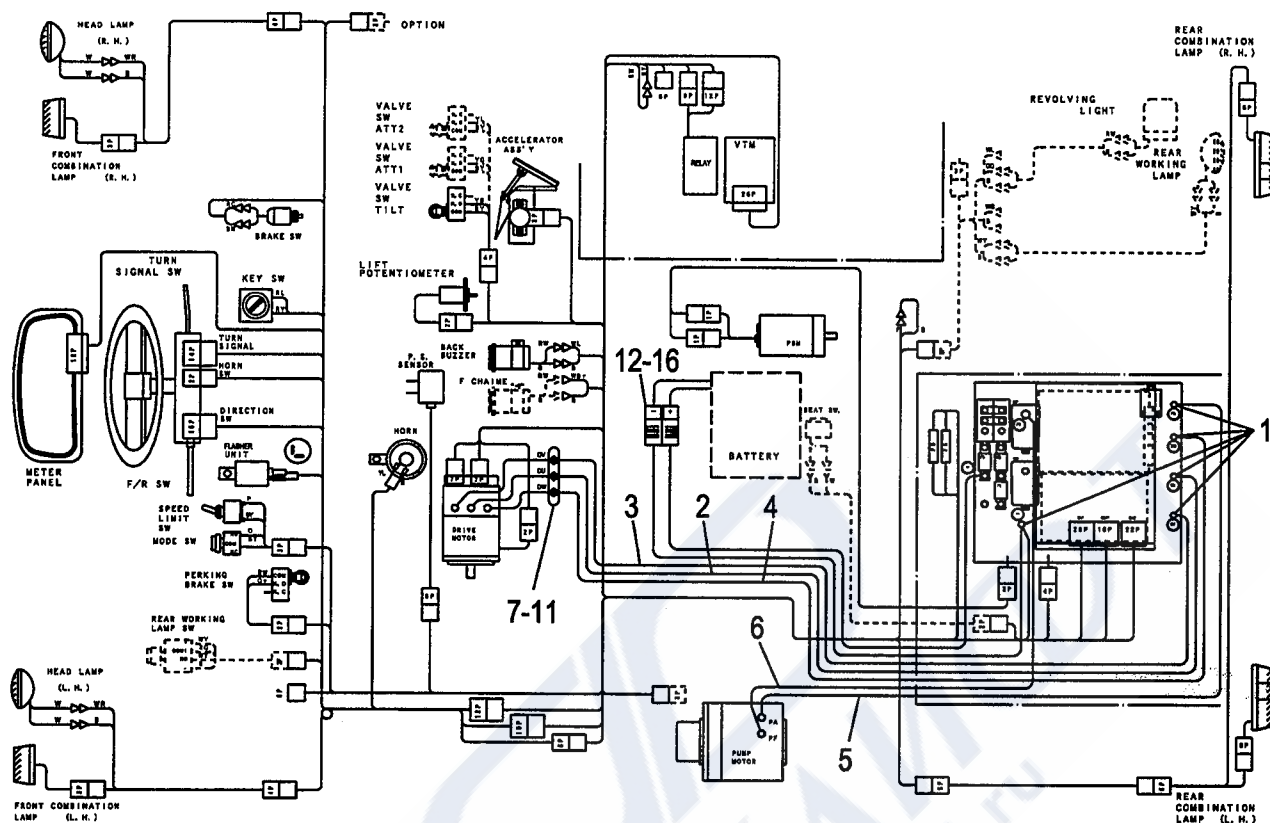

Item No	Part No.	Mark	Description	Req'd	Remarks : Serial No.
-	281N2-62291		CORD-ASSY,INPUT インพุットコード`アッセン	1	[EXB][EXT][PCDM11/BCC005] INC.20,21
-	281N2-62301		CORD-ASSY,INPUT インพุットコード`アッセン	1	[EXB][EXT][PCAM08/BCC010] INC.20,21
-	281N2-62301		CORD-ASSY,INPUT インพุットコード`アッセン	1	[EXB][EXT][PCAM11/BCC010] INC.20,21
-	281N2-62301		CORD-ASSY,INPUT インพุットコード`アッセン	1	[EXB][EXT][PCCM08/BCC010] INC.20,21
-	281N2-62301		CORD-ASSY,INPUT インพุットコード`アッセン	1	[EXB][EXT][PCCM11/BCC010] INC.20,21
-	281N2-62301		CORD-ASSY,INPUT インพุットコード`アッセン	1	[EXB][EXT][PCDM08/BCC010] INC.20,21
-	281N2-62301		CORD-ASSY,INPUT インพุットコード`アッセン	1	[EXB][EXT][PCDM11/BCC010] INC.20,21
20	281E2-62491		RECEPTACLE レセプ`タクル	1	[EXB][PCAM08][PCAM11][PCCM08] [PCCM11]
-	281E2-62491		RECEPTACLE レセプ`タクル	1	[EXB][PCDM08][PCDM11]
-	281E2-62491		RECEPTACLE レセプ`タクル	1	[EXB][EXT][PCAM08/BCC005] [PCAM11/BCC005]
-	281E2-62491		RECEPTACLE レセプ`タクル	1	[EXB][EXT][PCCM08/BCC005] [PCCM11/BCC005]
-	281E2-62491		RECEPTACLE レセプ`タクル	1	[EXB][EXT][PCDM08/BCC005] [PCDM11/BCC005]
-	281E2-62491		RECEPTACLE レセプ`タクル	1	[EXB][EXT][PCAM08/BCC010] [PCAM11/BCC010]
-	281E2-62491		RECEPTACLE レセプ`タクル	1	[EXB][EXT][PCCM08/BCC010] [PCCM11/BCC010]
-	281E2-62491		RECEPTACLE レセプ`タクル	1	[EXB][EXT][PCDM08/BCC010] [PCDM11/BCC010]
21	0F05X-X0290		CABLE ケーブル	1	[EXB][PCAM08][PCAM11]
-	0F05X-X0490		CABLE ケーブル	1	[EXB][EXT][PCAM08/BCC005] [PCAM11/BCC005]
-	0F05X-X0990		CABLE ケーブル	1	[EXB][EXT][PCAM08/BCC010] [PCAM11/BCC010]
-	0F05X-X0294		CABLE ケーブル	1	[EXB][PCAM08][PCAM11][PCCM08] [PCCM11]
-	0F05X-X0294		CABLE ケーブル	1	[EXB][PCDM08][PCDM11]
-	0F05X-X0490		CABLE ケーブル	1	[EXB][EXT][PCAM08/BCC005] [PCAM11/BCC005]
-	0F05X-X0490		CABLE ケーブル	1	[EXB][EXT][PCCM08/BCC005] [PCCM11/BCC005]
-	0F05X-X0490		CABLE ケーブル	1	[EXB][EXT][PCDM08/BCC005] [PCDM11/BCC005]
-	0F05X-X0990		CABLE ケーブル	1	[EXB][EXT][PCAM08/BCC010] [PCAM11/BCC010]
-	0F05X-X0990		CABLE ケーブル	1	[EXB][EXT][PCCM08/BCC010] [PCCM11/BCC010]
-	0F05X-X0990		CABLE ケーブル	1	[EXB][EXT][PCDM08/BCC010] [PCDM11/BCC010]

FIG.30 CABLE [EXB,EXC,EXE,EXH,EXN]

(BB0126F0) ケーブル

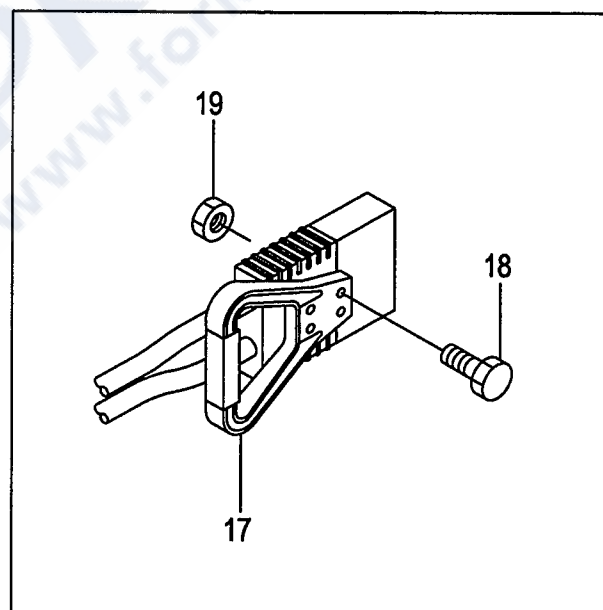
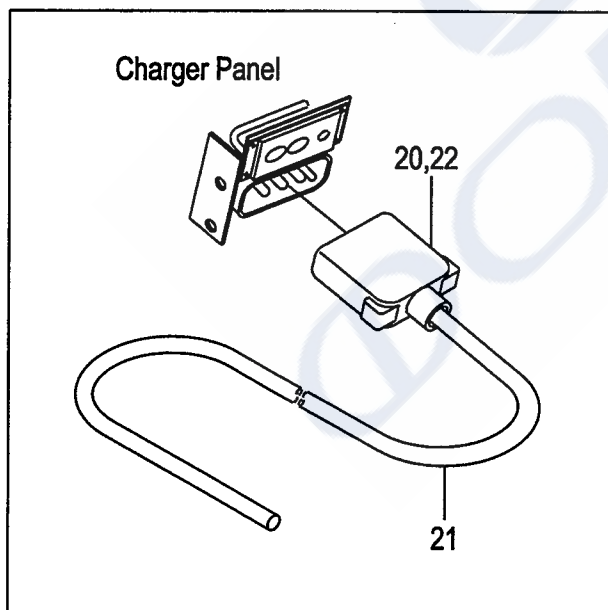
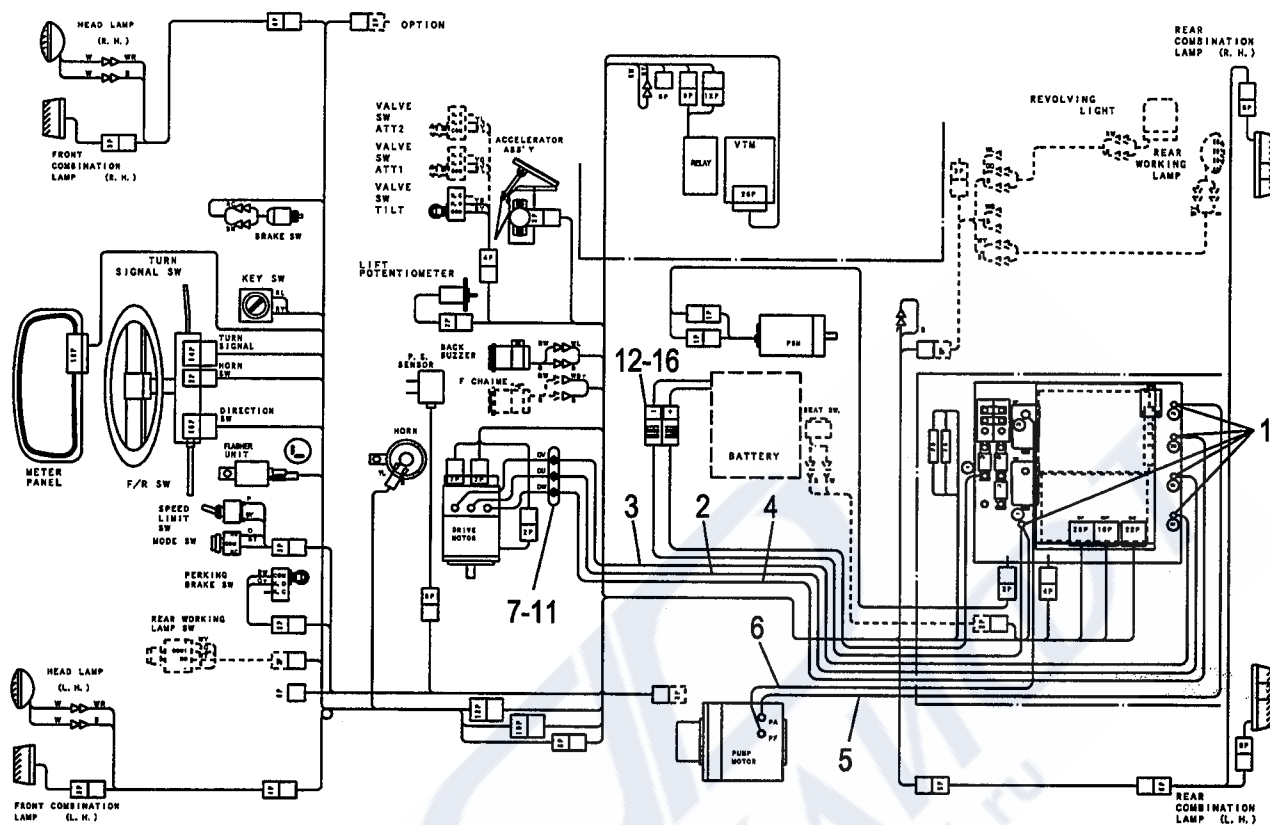

A:FB10-7
B:FB15-7

FIG.30
(BB0126F0)

Item No	Part No.	Mark	Description		Req'd	Remarks : Serial No.
22	281E2-62291		WIRE,LEAD,E	ワイヤ	1	105- [EXB][EXC][EXE][EXH][EXN]
23	01030-06045	+	SCREW	スクリュ	4	[EXE][EXH][EXN]
24	02010-00006	+	WASHER	ワッシャ	4	[EXE][EXH][EXN]

FIG.31 DRIVE AXLE

(BB013010) ドライブアクスル

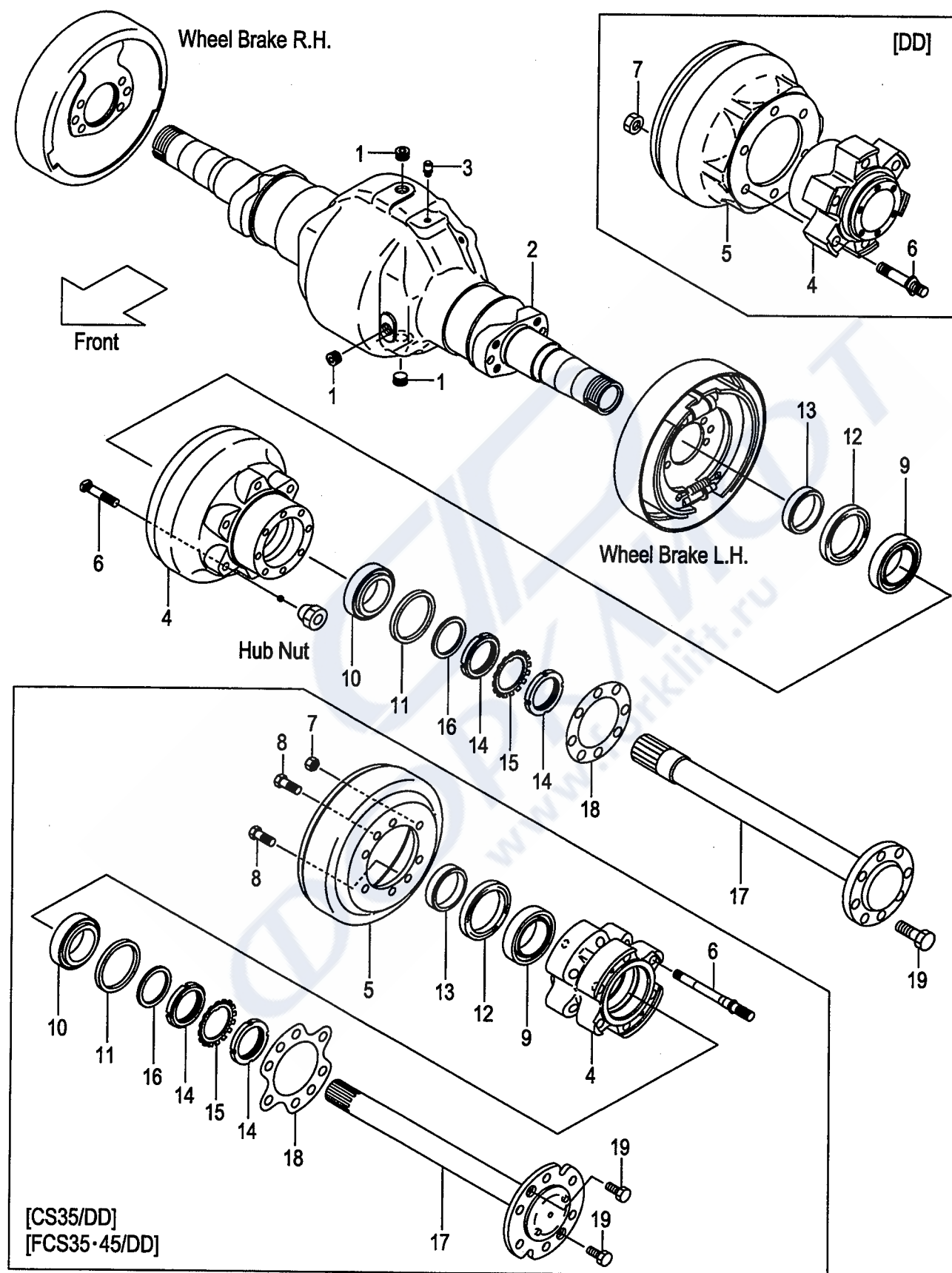

Item No	Part No.	Mark	Description	Req'd	Remarks : Serial No.
1	22193-03001		PLUG プラグ	3	
2	281E3-02001		HOUSING,AXLE ハウジング	1	
3	15573-42151		BREATHER,AIR ブリーザー	1	
4	216G3-02051		HUB & DRUM ハブ&ドラム	2	
-	54237-42042		HUB ハブ	2	[DD]
-	27413-02011		HUB ハブ	2	[CS35/DD][FCS35/DD][FCS45/DD]
5	54237-42072		DRUM ドラム	2	[DD]
-	277H3-02041		DRUM ドラム	2	[CS35/DD][FCS35/DD][FCS45/DD]
6	216G3-02061		BOLT,HUB ボルト	12	
-	54237-42061		BOLT ボルト	12	[DD]
-	27413-02031		BOLT ボルト	12	[CS35/DD][FCS35/DD][FCS45/DD]
7	01400-10012		NUT ナット	12	[DD]
-	27413-02061		NUT ナット	12	[CS35/DD][FCS35/DD][FCS45/DD]
8	27413-02081		BOLT ボルト	4	[CS35/DD][FCS35/DD][FCS45/DD]
9	03071-30213		BEARING ベアリング	2	
-	03071-33013		BEARING ベアリング	2	[CS35/DD][FCS35/DD][FCS45/DD]
10	23453-02071		BEARING ベアリング	2	INC.11
11	23453-02131		SEAL,OIL シール	2	
12	23653-02001		SEAL,OIL シール	2	
-	24843-02051		SEAL,OIL シール	2	[CS35/DD][FCS35/DD][FCS45/DD]
13	22513-02051		RETAINER リテーナ	2	
-	24843-02071		RETAINER リテーナ	2	[CS35/DD][FCS35/DD][FCS45/DD]
14	03192-00012		NUT,BRG ナット	4	
15	03192-10012		WASHER,BRG ワッシャ	2	
16	23453-02091		WASHER ワッシャ	2	
17	24843-02011		SHAFT,DRIVE シャフト	2	
-	277H3-02151		SHAFT,DRIVE シャフト	2	[CS35/DD][FCS35/DD][FCS45/DD]
18	24843-02062		PACKING パッキング	2	
-	27413-02051		PACKING パッキング	2	[CS35/DD][FCS35/DD][FCS45/DD]
19	24453-02061		BOLT,REAMER ボルト	16	
-	01100-08020		BOLT,REAMER ボルト	4	[CS35/DD][FCS35/DD][FCS45/DD]

FIG.32 WHEEL BRAKE

(BB013710) ホイールブレーキ

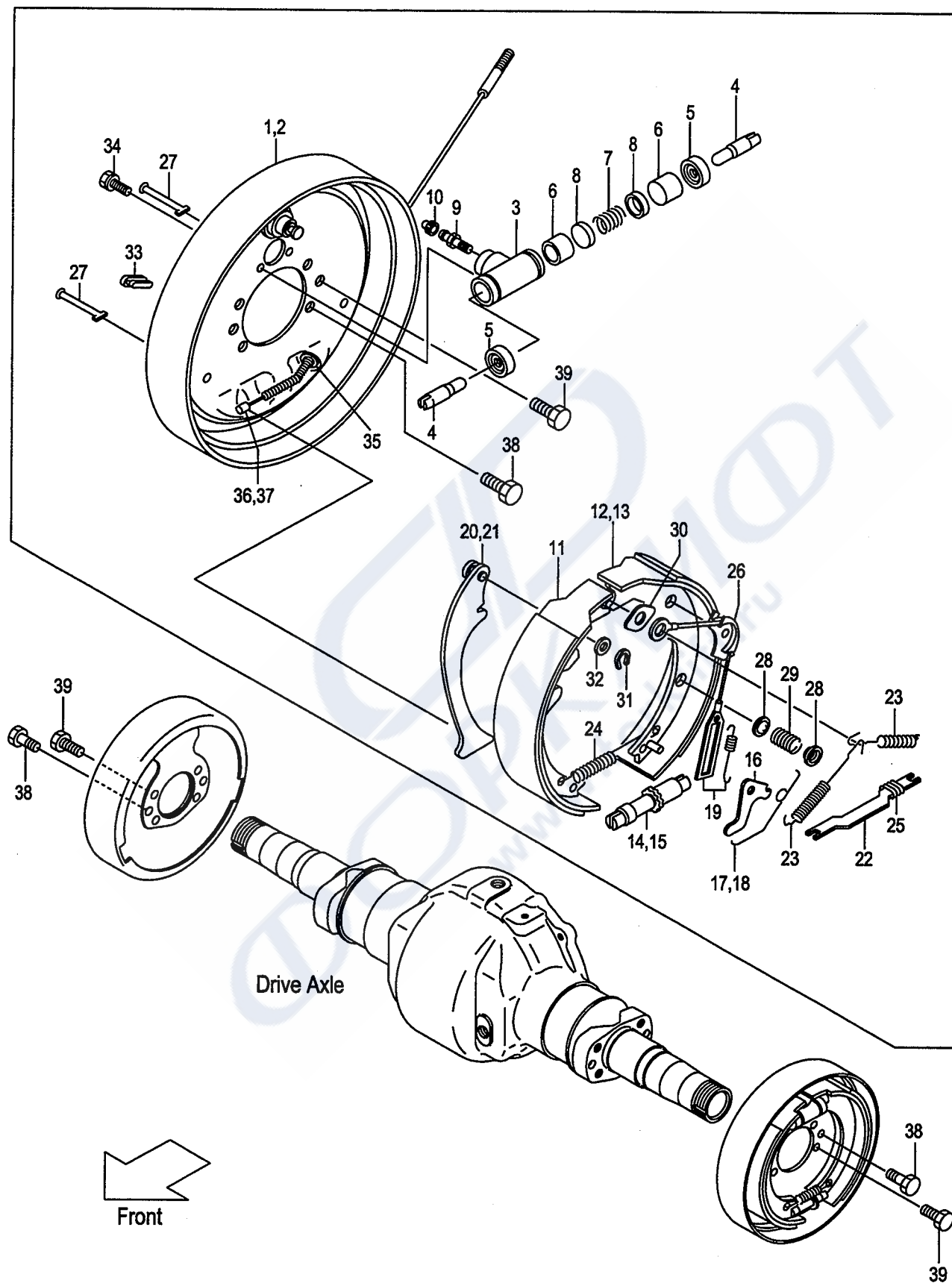

Item No.	Part No.	Mark	Description	Req'd	Remarks : Serial No.
A1	281E3-70011		BRAKE-ASSY,WHEEL,RH ホイールブレーキアッセン	1	
A2	281E3-70001		BRAKE-ASSY,WHEEL,LH ホイールブレーキアッセン	1	
A3	C-52-11036-20009		BRAKE-ASSY,RH ブレーキアッセン	1	INC.1,3-12,14,16,17,19,20, 22-34
A4	C-52-11036-10009		BRAKE-ASSY,LH ブレーキアッセン	1	INC.2-11,13,15,16,18,19,21-34
1	C-52-11038-21001		PLATE,RH プレート	1	
2	C-52-11038-11001		PLATE,LH プレート	1	
A5	C-52-11029-52000		CYL-ASSY,WHEEL ホイールシリンダアッセン	2	INC.3-10
3	C-52-11003-02380		CYL シリンダ	2	
4	C-52-11003-02380		LINK リンク	4	
5	C-52-11001-02310	*	BOOT ブーツ	4	
6	C-52-11003-02210	*	PISTON ピストン	4	
7	C-52-10901-52264	*	SPRING スプリング	2	
8	C-90-5522-0140	*	CUP カップ	4	
9	C-51-B2101-02322		SCREW スクリュ	2	
10	C-52-30780-02340		CAP,BLEEDER キャップ	2	
11	C-52-11044-73001		SHOE & LINING シュー & ライニング	2	
12	C-52-11044-83024		SHOE & LINING,RH シュー & ライニング	1	
13	C-52-11044-83014		SHOE & LINING,LH シュー & ライニング	1	
14	C-52-11044-23300		SCREW,ADJUST,RH スクリュ	1	
15	C-52-11044-13300		SCREW,ADJUST,LH スクリュ	1	
16	C-52-10910-05150		LEVER レバー	2	
17	C-52-11036-25160		SPRING,RH スプリング	1	
18	C-52-11036-15160		SPRING,LH スプリング	1	
19	20803-71081		SPRING & CABLE スプリング & ケーブル	2	
20	C-52-11005-44500		LEVER,PARKING,RH レバー	1	
21	C-52-11005-34500		LEVER,PARKING,LH レバー	1	
22	C-52-11003-64530		STRUT ストラット	2	
23	C-52-11003-04010		SPRING スプリング	4	
24	C-52-11036-54070		SPRING スプリング	2	
25	C-52-11036-54540		SPRING スプリング	2	
26	C-52-11003-05140		GUIDE,CABLE ガイド	2	
27	C-52-10906-04160		PIN ピン	4	
28	C-52-10927-04130		CUP カップ	8	
29	C-52-11101-04111		SPRING スプリング	4	
30	C-52-11201-01270		PLATE,SHOE-GUIDE プレート	2	
31	C-52-10901-64560		RETAINER リテーナ	2	
32	C-52-10901-64550		WASHER,WAVE ワッシャ	2	
33	C-52-11204-69010		COVER カバー	4	
34	C-90-0527-0616		BOLT ボルト	4	
35	C-90-9200-0800		E-RING Eリング	2	
36	C-52-11036-14606		CABLE,RH ケーブル	1	
37	C-52-11036-24606		CABLE,LH ケーブル	1	
38	210F3-72001		BOLT,REAMER ボルト	4	
39	214A3-02001		BOLT ボルト	8	
K1	23453-79801		KIT,REPAIR リペアキット	2	INC.5-8

FIG.33 STEERING WHEEL UNIT

(BB014110) ステアリングホイールユニット

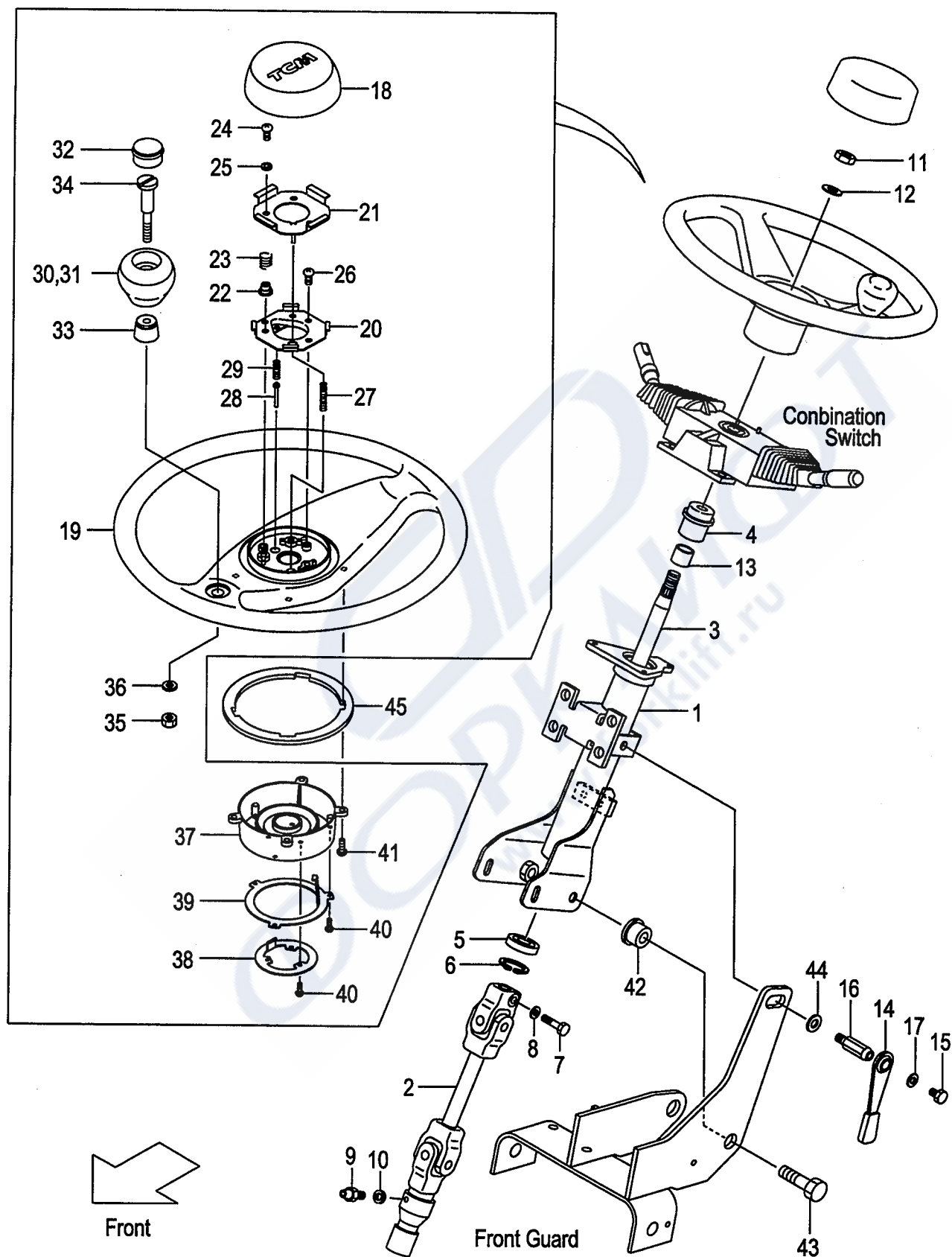

Item No.	Part No.	Mark	Description	Req'd	Remarks : Serial No.
A1	281E4-10001		SHAFT-ASSY,STEERING ステアリングシャフトアッセン	1	INC.1-13
-	581E2-60101		SHAFT-ASSY,STEERING ステアリングシャフトアッセン	1	298- [EXN] INC.1-13
1	239A4-12112		COLUMN コラム	1	
-	539A2-62301		COLUMN コラム	1	298- [EXN]
2	281E4-12121		JOINT,UNIVERSAL ジョイント	1	
3	239A4-12131		SHAFT シャフト	1	
-	539A2-62321		SHAFT シャフト	1	298- [EXN]
4	NO PART NO.	#	BUSHING,COLUMN ブッシング	1	
5	NO PART NO.	#	BRG,BALL ベアリング	1	
6	NO PART NO.	#	RING,SNAP スナップリング	1	
7	NO PART NO.	#	BOLT ボルト	1	
8	NO PART NO.	#	WASHER ワッシャ	1	
9	NO PART NO.	#	FITTING ファイティング	1	
10	NO PART NO.	#	WASHER ワッシャ	1	
11	01402-00014		NUT ナット	1	
12	14354-12271		WASHER ワッシャ	1	
13	NO PART NO.	#	BUSHING,DU ブッシング	1	
A2	239A4-12402		LEVER-ASSY,TILT-LOCK ティルトロックレバーアッセン	1	INC.14-17
14	239A4-12411		LEVER レバー	1	
15	239A4-12441		BOLT ボルト	1	
16	239A4-12431		BOLT,LOCK ボルト	1	
17	214A4-12161		WASHER ワッシャ	1	
A3	209K4-10801		WHEEL-ASSY,STEERING ステアリングホイールアッセン	1	INC.18-41
18	216G4-12761		PAD,HORN ハット	1	
19	209K4-12561		WHEEL,STEERING ホイール	1	
A4	271F4-12221		SWITCH-ASSY スイッチアッセン	1	INC.20-25
20	NO PART NO.	#	PLATE,CONTACT,A プレート	1	
21	NO PART NO.	#	PLATE,CONTACT,B プレート	1	
22	216G4-12601		INSULATOR インシュレーター	3	
23	216G4-12611		SPRING,HORN スプリング	3	
24	216G4-12621		SCREW スクリュ	3	
25	216G4-12631		WASHER,FIVER ワッシャ	3	
26	216G4-12641		SCREW スクリュ	2	
27	216G4-12661		SPRING,EARTH スプリング	1	
28	271F4-12231		PLUNGER プランジャ	1	
29	271F4-12241		SPRING,PLUNGER スプリング	1	
A5	216G4-12681		KNOB-ASSY ノブアッセン	1	INC.30-36
30	NO PART NO.	#	KNOB ノブ	1	
31	NO PART NO.	#	INSERT,KNOB インサート	1	
32	216G4-12711		CAP キャップ	1	
33	216G4-12721		BUSHING ブッシング	1	
34	216G4-12731		SHAFT シャフト	1	
35	216G4-12741		NUT ナット	1	
36	216G4-12751		WASHER ワッシャ	1	
A6	209K4-12551		COVER-ASSY,CAM カムカバーアッセン	1	INC.37-40
37	209K4-12541		COVER,CANCEL-CAM カバー	1	

FIG.33 STEERING WHEEL UNIT

(BB014110) ステアリングホイールユニット

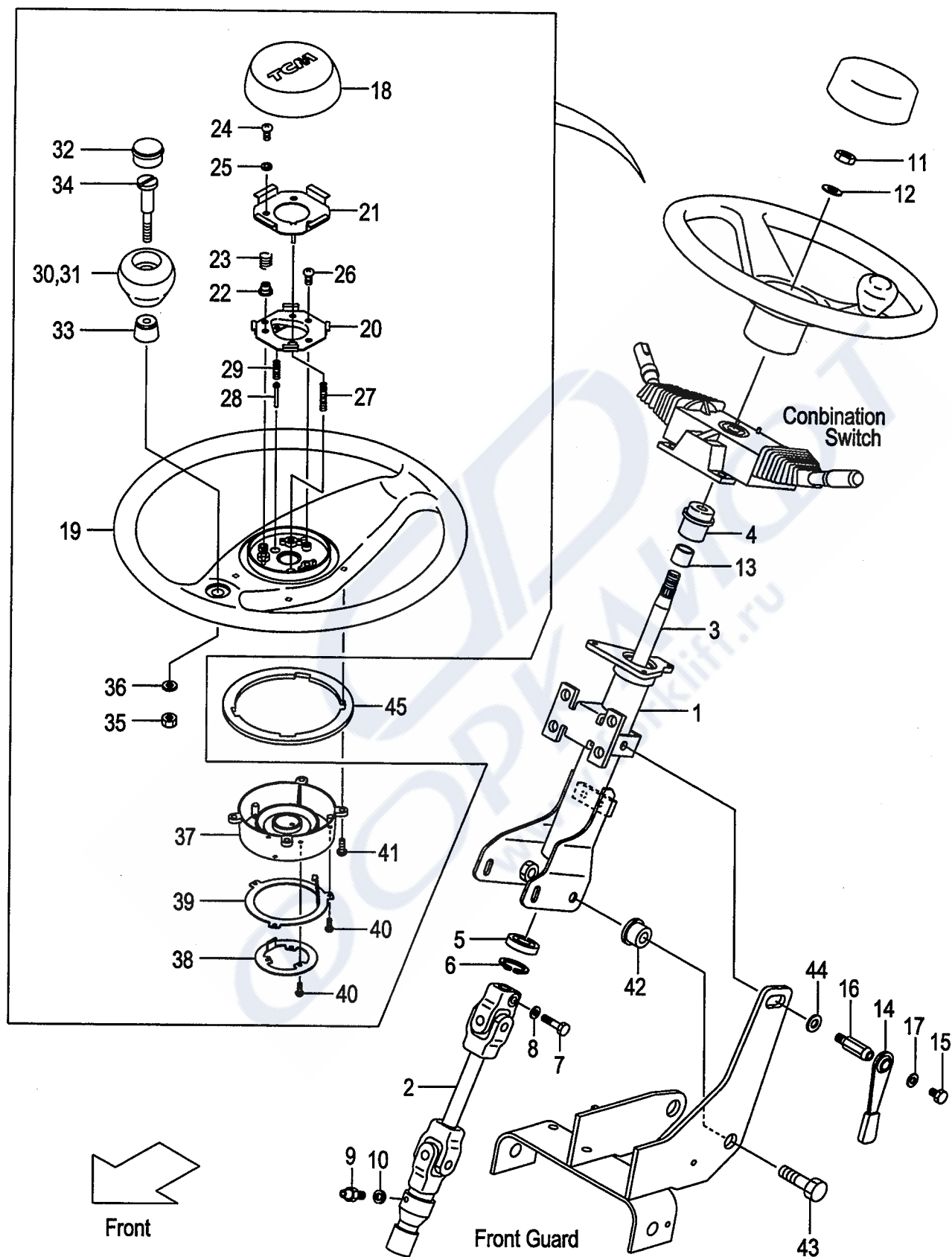

A:FB15-17
B:FB10-7
C:FB15-7

FIG.33
(BB014110)

Item No	Part No.	Mark	Description	Req'd	Remarks : Serial No.
38	209K4-12531		RING,CONTACT,A リング	1	
39	209K4-12521		RING,CONTACT,B リング	1	
40	209K4-12511		SCREW スクリュ	6	
41	209K4-12501		SCREW スクリュ	4	
42	216G4-12101		BUSHING ブッシング	2	
43	216G4-12111		BOLT ホルト	2	
44	02000-00012		WASHER ワッシャ	1	
45	209P4-12111		RUBBER ラバー	1	178-

FIG.34 GEAR BOX

(BB014120) キヤーボックス

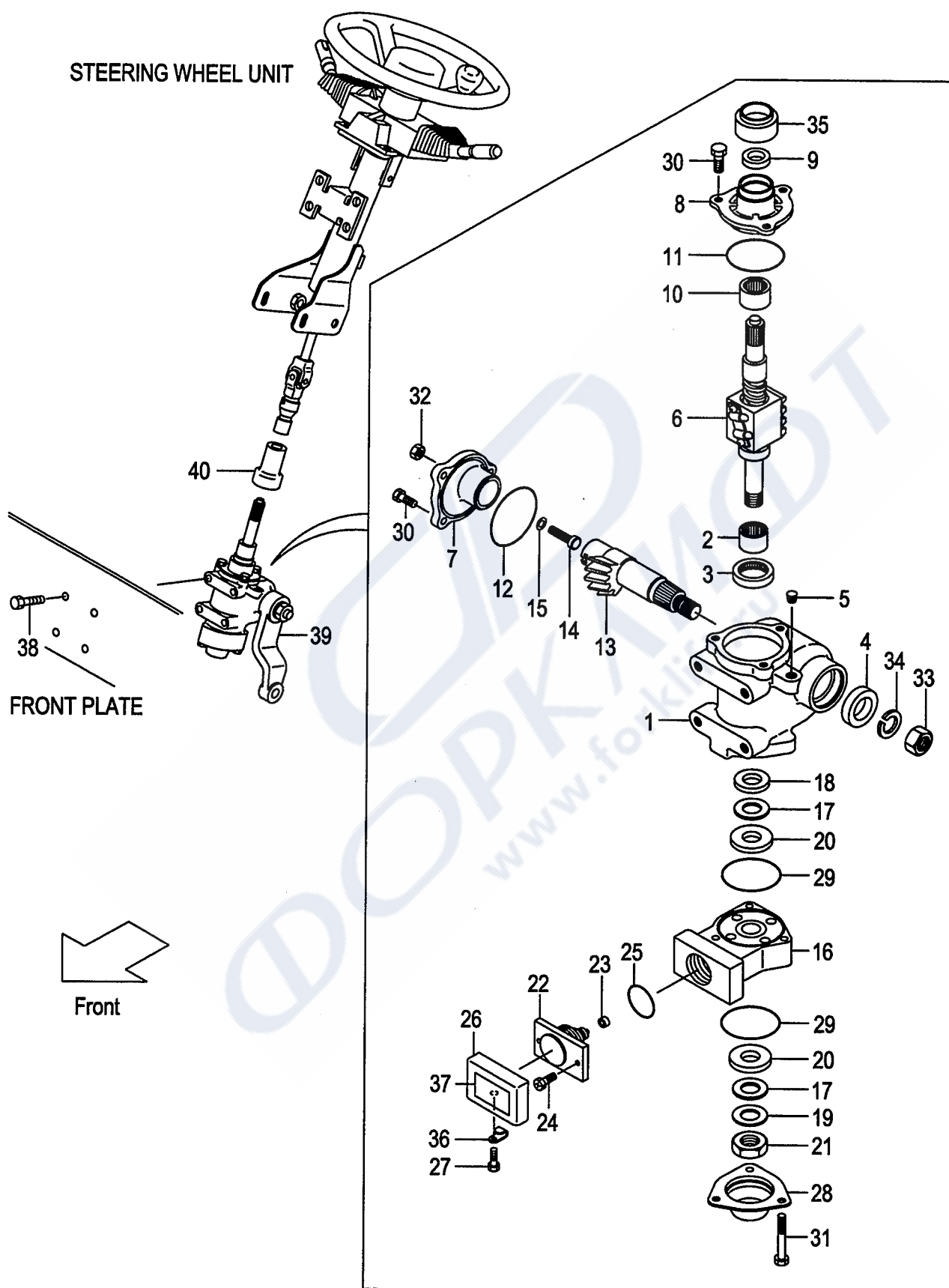

Item No	Part No.	Mark	Description	Req'd	Remarks : Serial No.
A1	177H4-10201		UNIT-ASSY,GEAR-BOX ユニットアッセン	1	INC.1-37
A2	S-1110-309		BOX-ASSY,GEAR キーボックスアッセン	1	INC.1-5
1	NO PART NO.	#	BOX,GEAR ボックス	1	
2	NO PART NO.	#	BRG,NEEDLE ベアリング	1	
3	S-7104-051		SEAL,OIL シール	1	
4	S-7105-001		SEAL,OIL シール	1	
5	S-8340-155		PLUG プラグ	1	
6	S-1310-601		NUT,BALL ナット	1	
7	S-2710-080		COVER,SIDE カバー	1	
A3	S-1710-010		COVER-ASSY,REAR リヤカバーアッセン	1	INC.8-10
8	NO PART NO.	#	COVER,REAR カバー	1	
9	S-7103-003		SEAL,OIL シール	1	
10	NO PART NO.	#	BRG,NEEDLE ベアリング	1	
11	S-7120-105		O-RING Oリング	1	
12	S-7200-173		PACKING,SIDE-COVER パッキング	1	
13	S-2410-233		SHAFT,CENTER シャフト	1	
14	S-7400-024		SCREW,ADJUST スクリュー	1	
15	S-7410-006		SHIM シム	1	
-	S-7410-007		SHIM シム	1	
-	S-7410-008		SHIM シム	1	
-	S-7410-009		SHIM シム	1	
-	S-7410-010		SHIM シム	1	
16	S-1865-0050		HOUSING,SENSOR ハウジング	1	
17	S-FNTA-1831		BRG,NEEDLE ベアリング	2	
18	S-7804-065		RING,BRG リング	1	
19	S-FTRA-1831		WASHER,THRUST ワッシャ	1	
20	S-7804-066		RING,BRG リング	2	
21	S-81182-001		NUT ナット	1	
A4	S-1865-0061		METER-ASSY,POTENTION ポテンションメータアッセン	1	INC.22-25
22	NO PART NO.	#	METER,POTENTION メータ	1	
23	NO PART NO.	#	ROLLER ローラ	1	
24	S-80056-0011		BOLT ボルト	2	
25	S-7122-011		O-RING Oリング	1	
A5	S-1865-022		COVER-ASSY,METER メータカバーアッセン	1	INC.26,27
26	NO PART NO.	#	COVER,METER カバー	1	
27	S-80065-002		BOLT ボルト	2	
28	S-2810-0017		COVER,FRONT カバー	1	
29	S-7120-062		O-RING Oリング	2	
30	S-8008-113		BOLT ボルト	6	
31	S-80104-001		BOLT ボルト	3	
32	S-8110-020		NUT ナット	1	
33	S-8120-018		NUT ナット	1	
34	S-8220-006		WASHER ワッシャ	1	
35	S-7140-179		COVER,DUST カバー	1	
36	S-4590-040		CLIP クリップ	1	
37	NO PART NO.	#	LABEL ラベル	1	
38	216G4-12251		BOLT ボルト	4	
39	271A4-22001		ARM,PITMAN アーム	1	
40	277H4-12001		BOOT,GEAR-BOXブーツ	1	

FIG.35 STEERING SHAFT COVER

(BB014130) ステアリングシャフトカバー

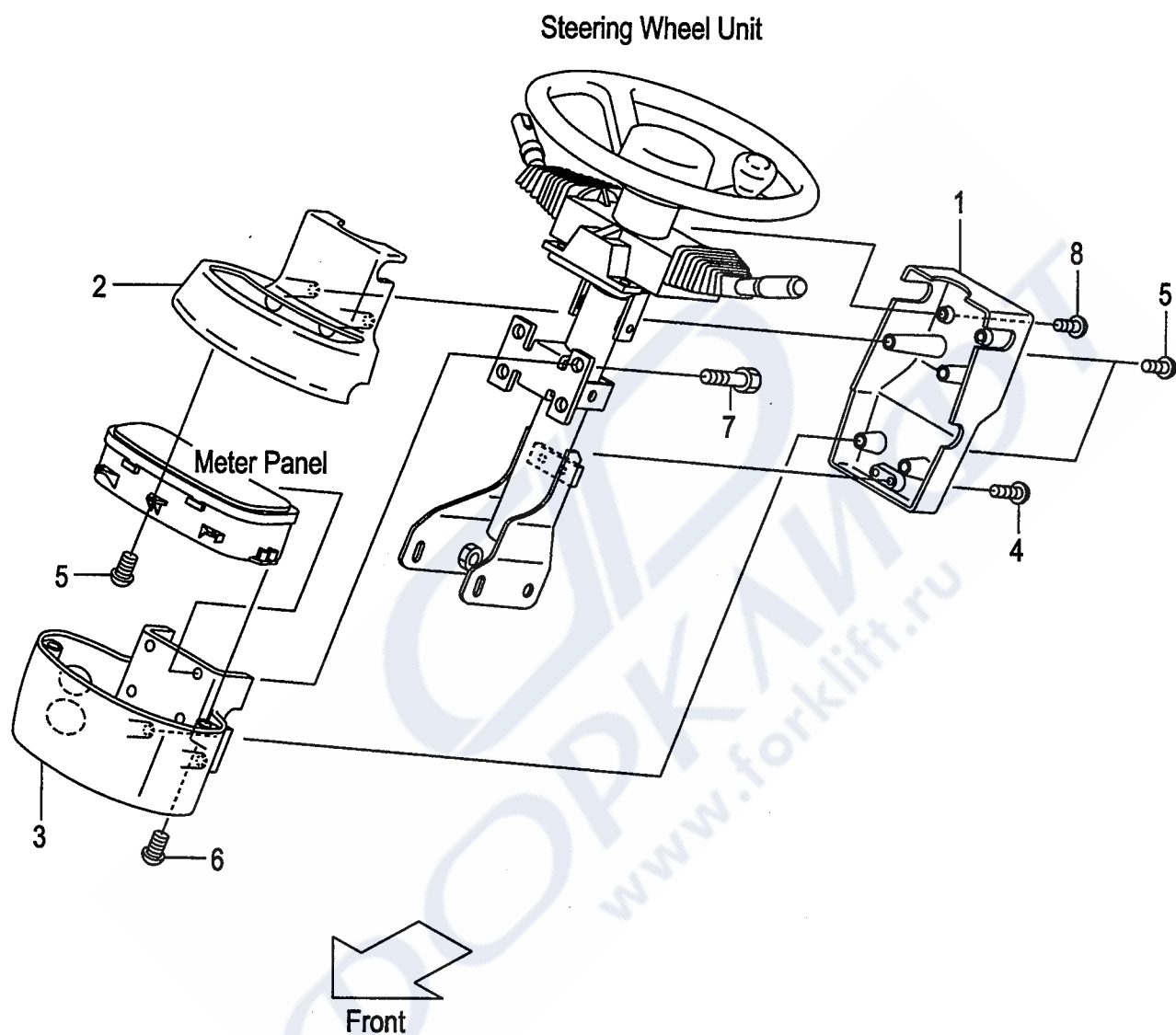

A:FB15-17
B:FB10-7
C:FB15-7

FIG.35
(BB014130)

Item No	Part No.	Mark	Description	Req'd	Remarks : Serial No.
1	239A4-12501		COVER,HANDLE,A カバー	1	
2	239A4-12511		COVER,HANDLE,B カバー	1	
3	280C4-12002		COVER,HANDLE,C カバー	1	
4	214A6-42771		SCREW スクリュ	2	
5	222A2-42031		SCREW スクリュ	9	
6	216G4-12091		SCREW スクリュ	2	
7	01185-06016		BOLT ホルト	4	
8	209K4-43001		SCREW スクリュ	2	

FIG.36 DRAG LINK

(BB014210) ドラッグリンク

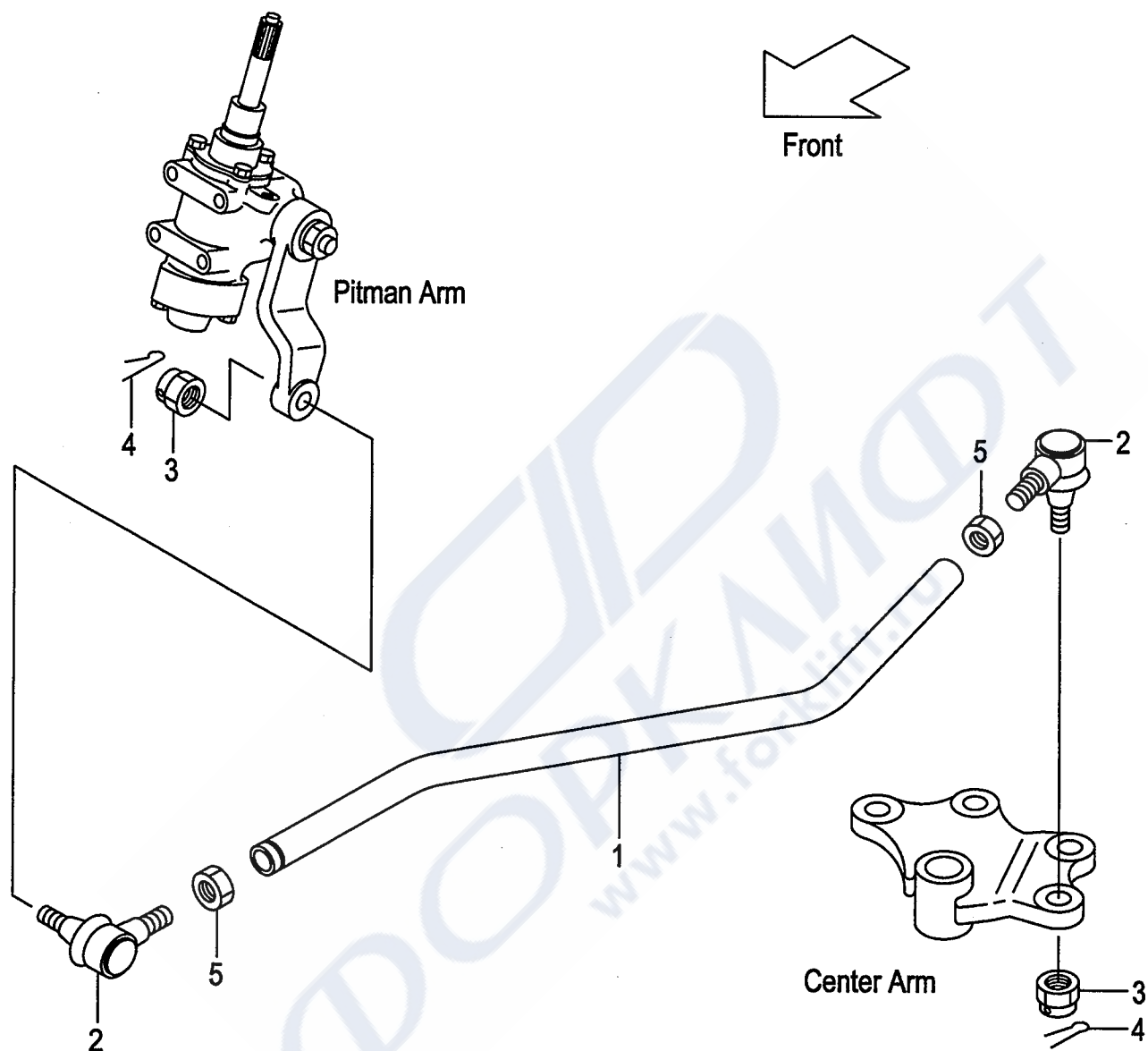
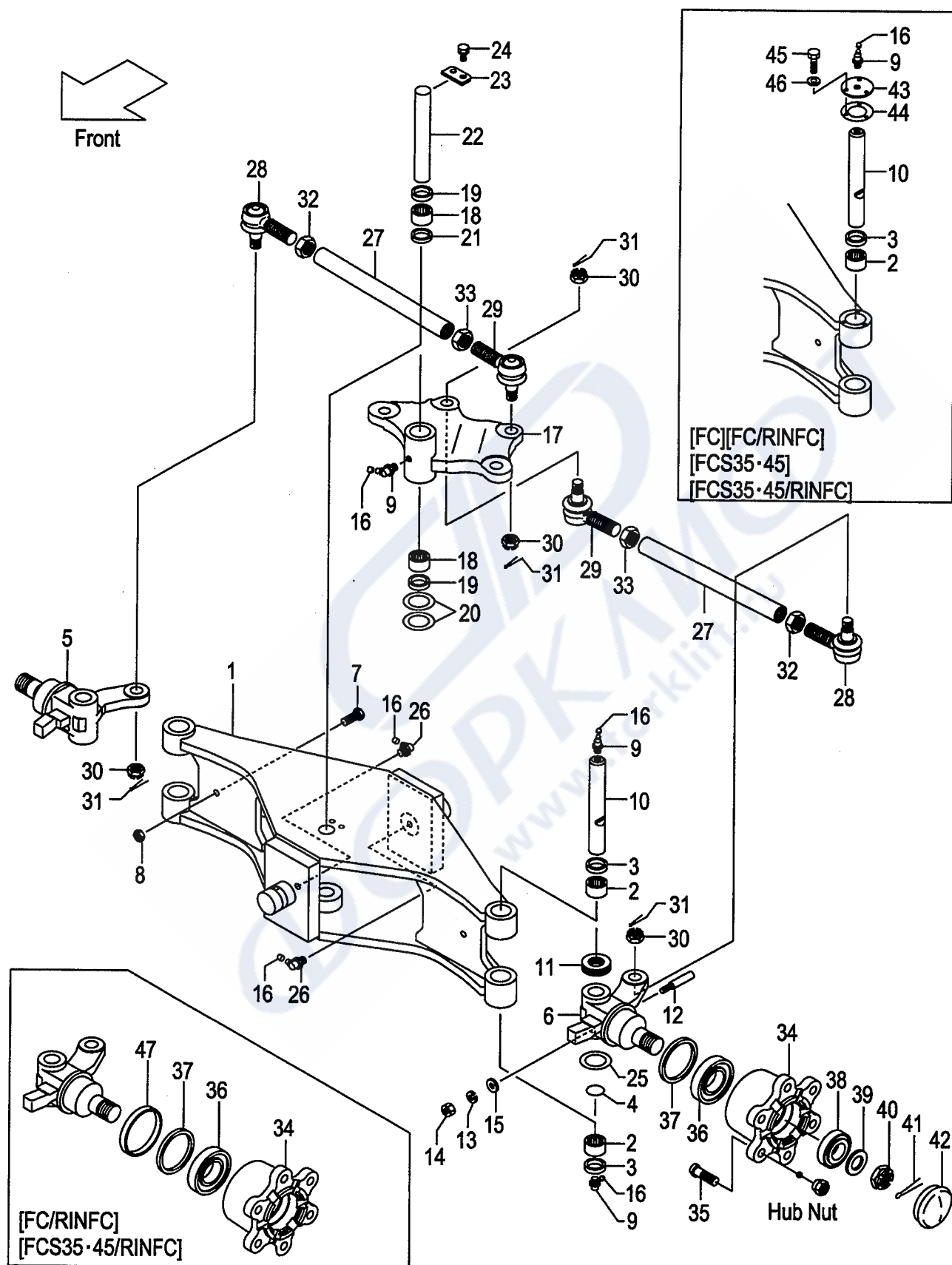

FIG.36
(BB014210)

Официальный дилер: ООО «Форклифт», тел./факс: (499) 951-79-99 (многоканальный)
Екатеринбург: (343) 344-00-22, Пермь: (342) 294-40-49, Челябинск: (351) 211-54-25, Тюмень: (345) 238-28-26
E-mail: sales@forklift.ru, Web: www.forklift.ru, Skype: forklift-ural

FIG.37 STEERING AXLE

(BB014310) ステアリングアクスル



Item No	Part No.	Mark	Description	Req'd	Remarks : Serial No.
A1	281E4-30001		AXLE-ASSY,STEERING ステアリングアクスルアッセン	1	1-245 INC.1-42
-	281E4-30002		AXLE-ASSY,STEERING ステアリングアクスルアッセン	1	246- INC.1-42
-	581E3-70011		AXLE-ASSY,STEERING ステアリングアクスルアッセン	1	1-245 [FC] INC.1-46
-	581E3-70012		AXLE-ASSY,STEERING ステアリングアクスルアッセン	1	246- [FC] INC.1-46
-	581E3-70021		AXLE-ASSY,STEERING ステアリングアクスルアッセン	1	1-245 [FC/RINFC] INC.1-47
-	581E3-70022		AXLE-ASSY,STEERING ステアリングアクスルアッセン	1	246- [FC/RINFC] INC.1-47
-	581E5-50201		AXLE-ASSY,STEERING ステアリングアクスルアッセン	1	1-245 [CS35] INC.1-42
-	581E5-50202		AXLE-ASSY,STEERING ステアリングアクスルアッセン	1	246- [CS35] INC.1-42
-	581E5-60011		AXLE-ASSY,STEERING ステアリングアクスルアッセン	1	1-245 [FCS35][FCS45] INC.1-46
-	581E5-60012		AXLE-ASSY,STEERING ステアリングアクスルアッセン	1	246- [FCS35][FCS45] INC.1-46
-	581E5-60021		AXLE-ASSY,STEERING ステアリングアクスルアッセン	1	1-245 [FCS35/RINFC][FCS45/RINFC] INC.1-47
-	581E5-60022		AXLE-ASSY,STEERING ステアリングアクスルアッセン	1	246- [FCS35/RINFC][FCS45/RINFC] INC.1-47
1	281E4-30101		AXLE,STEERING アクスル	1	1-245
-	281E4-30102		AXLE,STEERING アクスル	1	246-
-	281E4-30101		AXLE,STEERING アクスル	1	1-245 [CS35]
-	281E4-30102		AXLE,STEERING アクスル	1	246- [CS35]
-	581E3-70101		AXLE,STEERING アクスル	1	1-245 [FC][FC/RINFC][FCS35][FCS45]
-	581E3-70102		AXLE,STEERING アクスル	1	246- [FC][FC/RINFC][FCS35][FCS45]
-	581E3-70101		AXLE,STEERING アクスル	1	1-245 [FCS35/RINFC][FCS45/RINFC]
-	581E3-70102		AXLE,STEERING アクスル	1	246- [FCS35/RINFC][FCS45/RINFC]
2	22574-32062	*	BEARING ベアリング	4	
3	24234-32231	*	SEAL,OIL シール	4	
4	24234-32241	*	O-RING オリング	2	
5	281E4-30051		KNUCKLE,RH ナックル	1	1-245
-	281E4-30052		KNUCKLE,RH ナックル	1	246-
6	281E4-30061		KNUCKLE,LH ナックル	1	1-245
-	281E4-30062		KNUCKLE,LH ナックル	1	246-
7	01120-10025		BOLT ボルト	2	
8	01402-00010		NUT ナット	2	
9	04901-00160	*	FITTING ファイティング	5	

FIG.37 STEERING AXLE

(BB014310) ステアリングアクスル

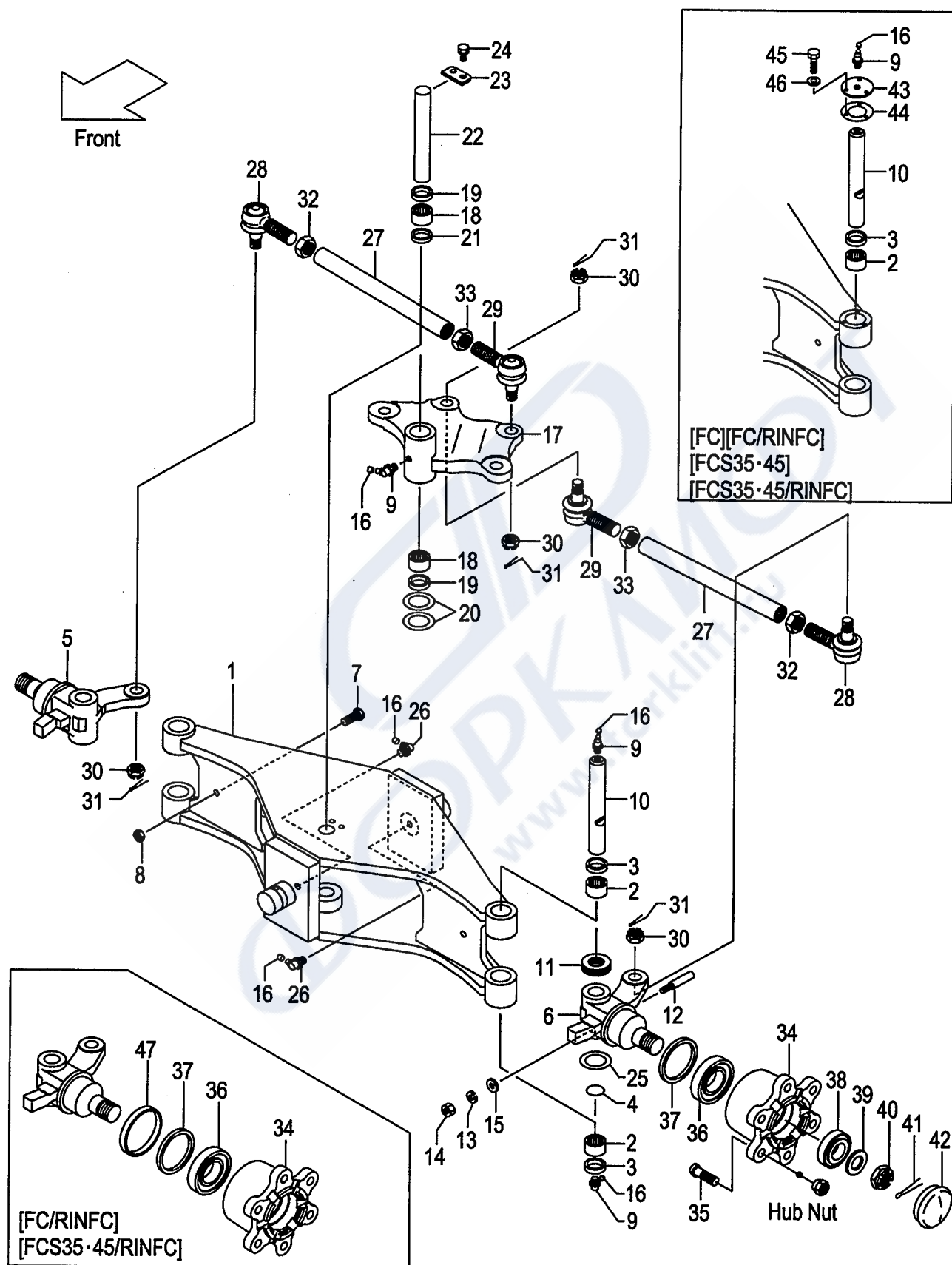

Item No	Part No.	Mark	Description	Req'd	Remarks : Serial No.
10	24234-32182		KINGPIN キングピン	2	1-226
-	281E4-32102		KINGPIN キングピン	2	227-
-	281E4-32102		KINGPIN キングピン	2	[CS35]
-	581E3-72001		KINGPIN キングピン	2	[FC][FC/RINFC][FCS35][FCS45]
-	581E3-72001		KINGPIN キングピン	2	[FCS35/RINFC][FCS45/RINFC]
11	22194-32222	*	BEARING ベアリング	2	
12	20114-30081	*	PIN,LOCK ピン	2	
13	02010-00008		WASHER ワッシャ	2	
14	01400-00008		NUT ナット	2	
15	02000-00008		WASHER ワッシャ	2	
16	22199-12401		CAP,NIPPLE キャップ	7	
A2	271A4-30301		ARM-ASSY,CENTER センタアームアッセン	1	INC.17-21
17	271A4-30311		ARM,CENTER アーム	1	
18	22574-32062	*	BRG,NEEDLE ベアリング	2	
19	24234-32231	*	SEAL,OIL シール	2	
20	20114-30091	*	SHIM,T-0.2 シム	2	
21	24234-32123	*	SPACER スペース	1	
22	24234-32131		PIN,CENTER-ARM ピン	1	
23	20224-30061	*	PLATE,SET プレート	1	
24	01183-08016		BOLT ボルト	2	
25	20114-30091	*	SHIM,T-0.2 シム	8	
26	04901-00191		FITTING フィッティング	2	
A3	27414-30301		ROD-ASSY,TIE タイロッドアッセン	2	INC.27-33
27	27414-32021		ROD,TIE ロッド	2	
A4	24234-30551		END-ASSY,ROD,RH ロッドエンドアッセン	2	INC.28,30,31
A5	24234-30561		END-ASSY,ROD,LH ロッドエンドアッセン	2	INC.29-31
28	NO PART NO.	#	END,ROD,RH エンド	2	
29	NO PART NO.	#	END,ROD,LH エンド	2	
30	01412-10016		NUT,CASTLE ナット	4	
31	02200-32032		PIN,COTTER ピン	4	
32	24234-32411		NUT,RH ナット	2	
33	24234-32421		NUT,LH ナット	2	
A6	27414-30401		HUB-ASSY,REAR リヤーハブアッセン	2	INC.34-38
-	57413-72001		HUB-ASSY,REAR リヤーハブアッセン	2	[FC/RINFC][FCS35/RINFC] [FCS45/RINFC] INC.34-38
34	27414-32031		HUB,REAR ハブ	2	
-	57413-72011		HUB,REAR ハブ	2	[FC/RINFC][FCS35/RINFC] [FCS45/RINFC]
35	23654-32041		BOLT,HUB ボルト	12	
36	23453-02071		BEARING ベアリング	2	INC.37
37	23453-02131		SEAL,OIL シール	2	
38	03071-30206		BEARING ベアリング	2	
39	02000-00030		WASHER ワッシャ	2	
40	01412-00030		NUT,CASTLE ナット	2	
41	02200-06055		PIN,COTTER ピン	2	
42	22194-32361		CAP キャップ	2	
43	57393-72251		CAP キャップ	2	[FC][FC/RINFC][FCS35][FCS45]
-	57393-72251		CAP キャップ	2	[FCS35/RINFC][FCS45/RINFC]
44	57393-72262		PACKING パッキング	2	[FC][FC/RINFC][FCS35][FCS45]
-	57393-72262		PACKING パッキング	2	[FCS35/RINFC][FCS45/RINFC]

FIG.37 STEERING AXLE

(BB014310) ステアリングアクスル

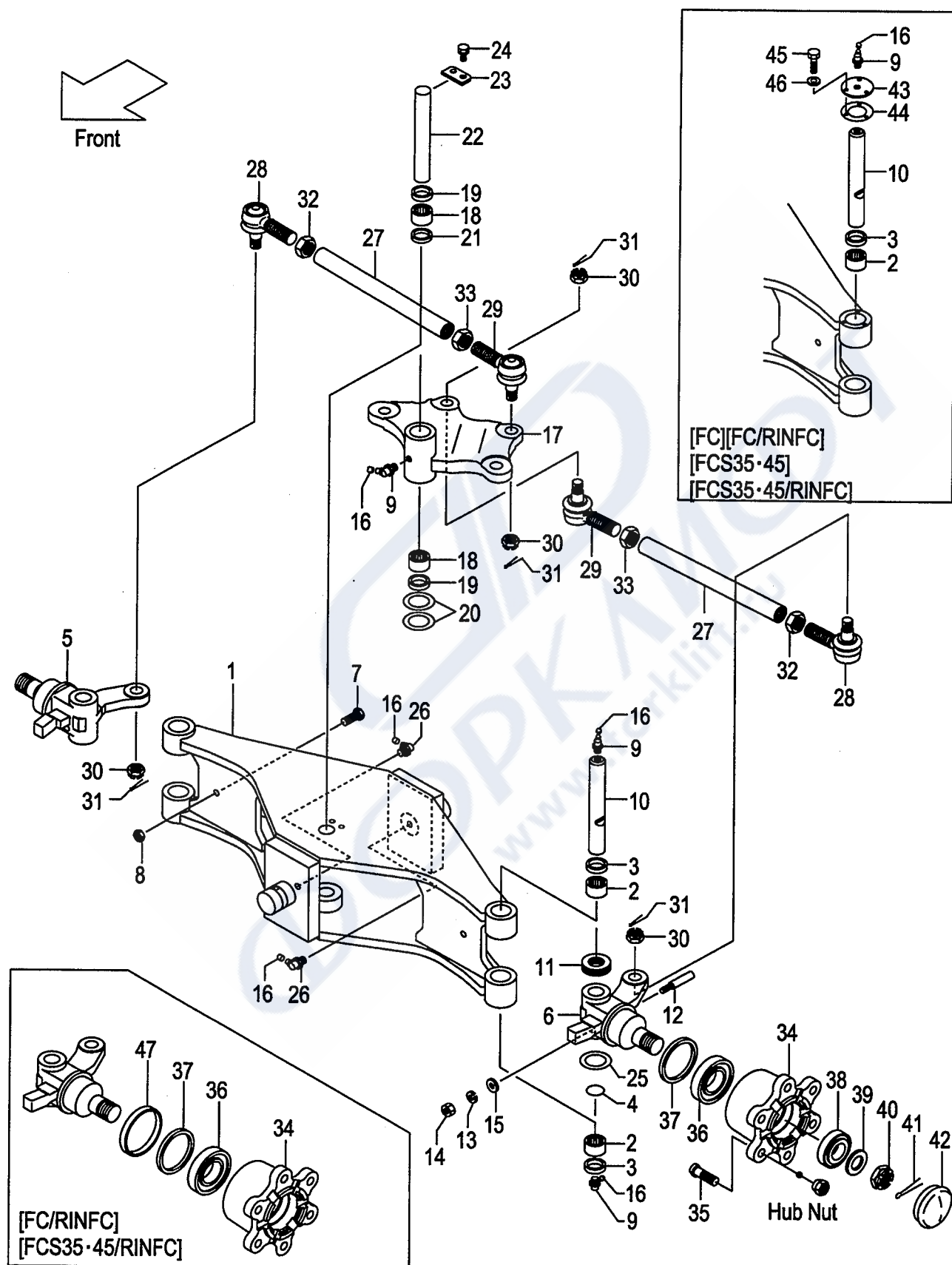

Item No	Part No.	Mark	Description	Req'd	Remarks : Serial No.
45	01141-04012		BOLT ホルト	6	[FC][FC/RINFC][FCS35][FCS45]
-	01141-04012		BOLT ホルト	6	[FCS35/RINFC][FCS45/RINFC]
46	02010-10004		WASHER ワッシャ	6	[FC][FC/RINFC][FCS35][FCS45]
-	02010-10004		WASHER ワッシャ	6	[FCS35/RINFC][FCS45/RINFC]
47	57413-72041		SEAT シート	2	[FC/RINFC][FCS35/RINFC]
K1	24234-39803		KIT,REPAIR,KING-PIN リペアキット	1	INC.2-4,9(4REQ)11,12,25
K2	24234-39813		KIT,REPAIR,ARM リペアキット	1	INC.9(1REQ)18-21,23

FIG.38 AXLE SUPPORT

(BB014320) アクسلサポート

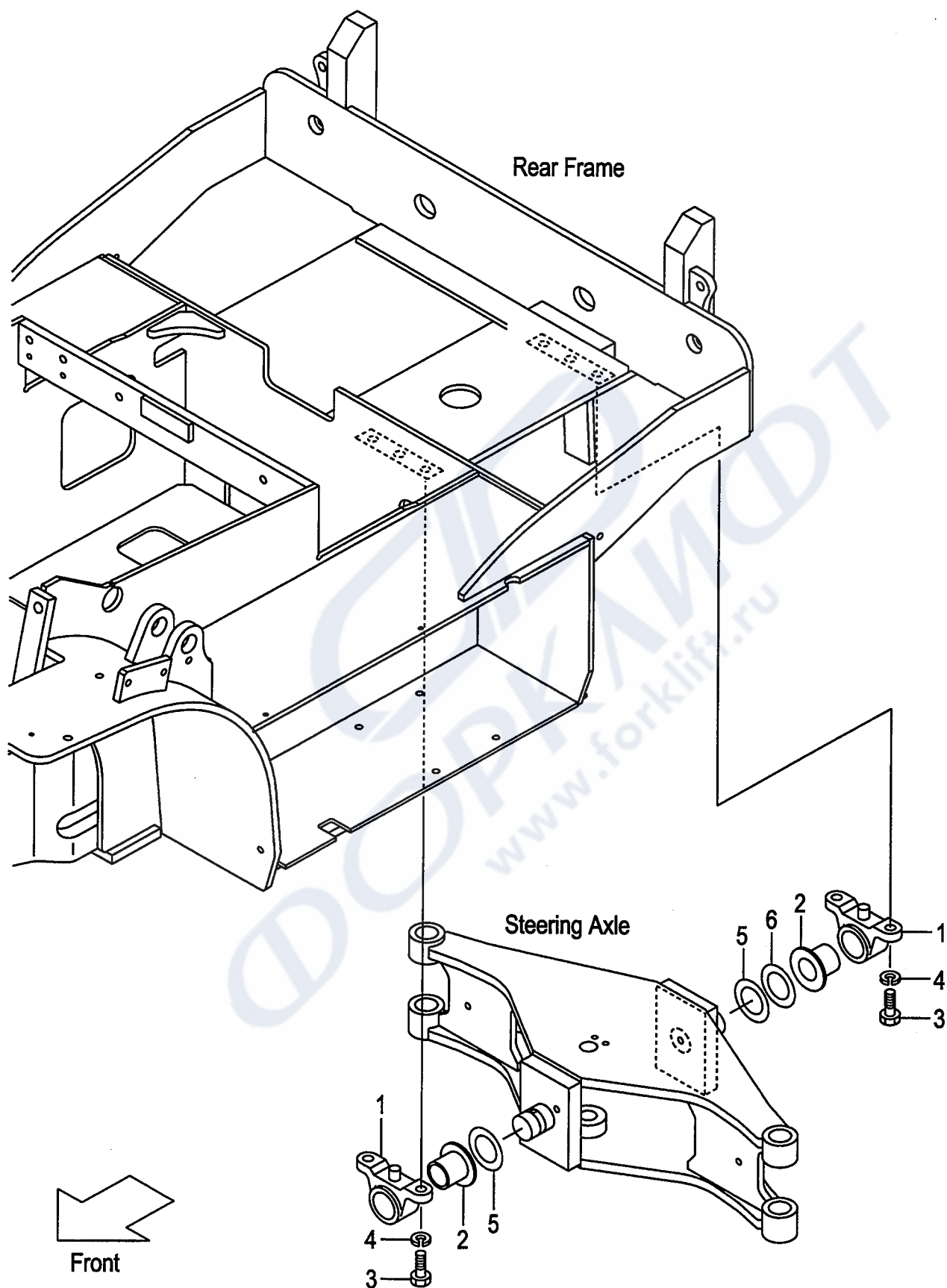

A:FB15-17
B:FB10-7
C:FB15-7

FIG.38
(BB014320)

Item No	Part No.	Mark	Description	Req'd	Remarks : Serial No.
1	24236-12572		SUPPORT,REAR-AXLE サポート	2	
2	24236-12581		BUSHING ブッシング	2	
3	01100-14040		BOLT ボルト	4	
4	02010-00014		WASHER ワッシャ	4	
5	23458-52031		SHIM,T-1.0 シム	2	
6	24234-32501		SHIM,T-0.5 シム	1	

FIG.39 HUB NUT

(BB014410) ハブナット

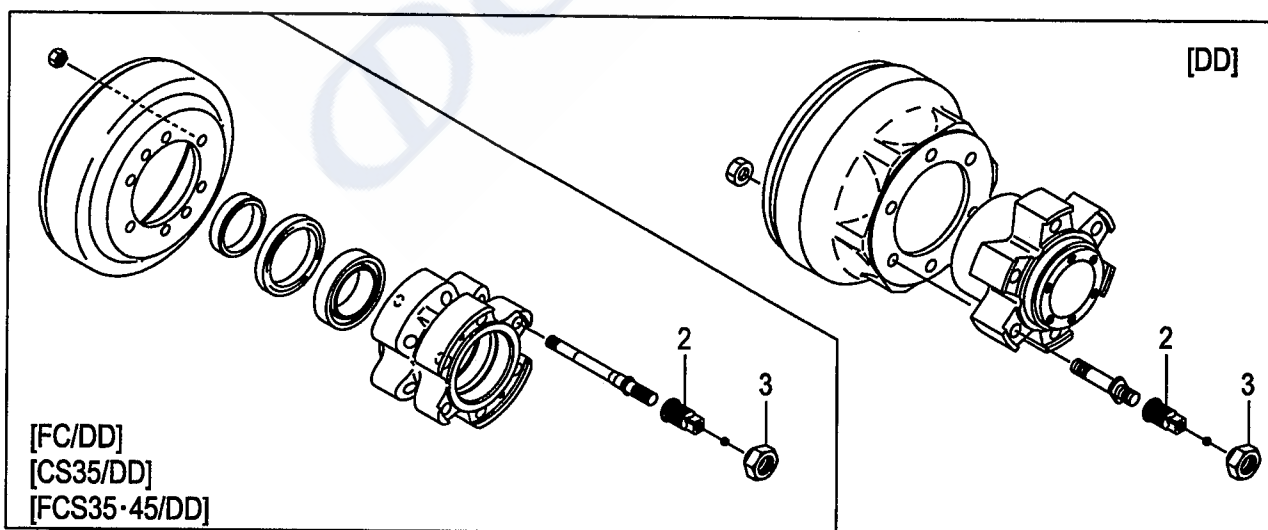
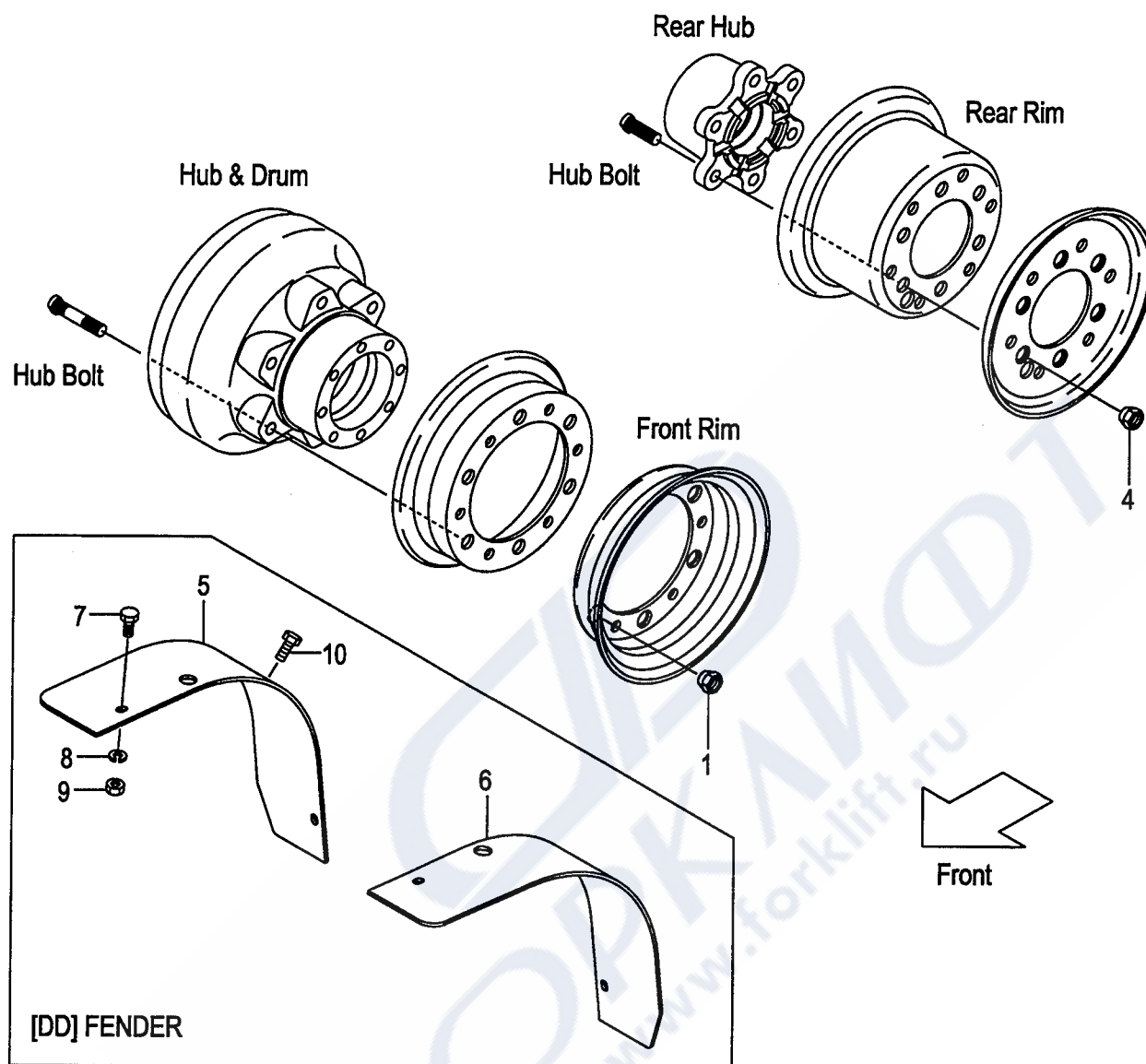

Item No	Part No.	Mark	Description	Req'd	Remarks : Serial No.
1	23654-34051		NUT,HUB ナット	12	(FRONT)
-	57045-52151		NUT,HUB ナット	12	[FC][CS35][FCS35][FCS45] (FRONT)
2	57417-42021		NUT,HUB,INNER ナット	12	[DD](FRONT)
-	57417-42021		NUT,HUB,INNER ナット	12	[FC/DD][CS35/DD][FCS35/DD] [FCS45/DD](FRONT)
3	57417-42031		NUT,HUB,OUTER ナット	12	[DD](FRONT)
-	57417-72291		NUT,HUB,OUTER ナット	12	[FC/DD][CS35/DD][FCS35/DD] [FCS45/DD](FRONT)
4	23654-34051		NUT,HUB ナット	12	(REAR)
-	57415-52011		NUT,HUB ナット	12	1-314 [FC][CS35][FCS35][FCS45] (REAR)
-	581E5-52051		NUT,HUB ナット	12	315- [FC][CS35][FCS35][FCS45] (REAR)
5	581E6-82011		FENDER,RH フェンダ	1	[DD]
6	581E6-82021		FENDER,LH フェンダ	1	[DD]
7	534A7-42231		BOLT ボルト	4	[DD]
8	02010-00010		WASHER ワッシャ	4	[DD]
9	234A8-42561		NUT ナット	4	[DD]
10	01186-10030		BOLT ボルト	2	[DD]

FIG.40 FRONT WHEEL

(BB014420) フロントホイール

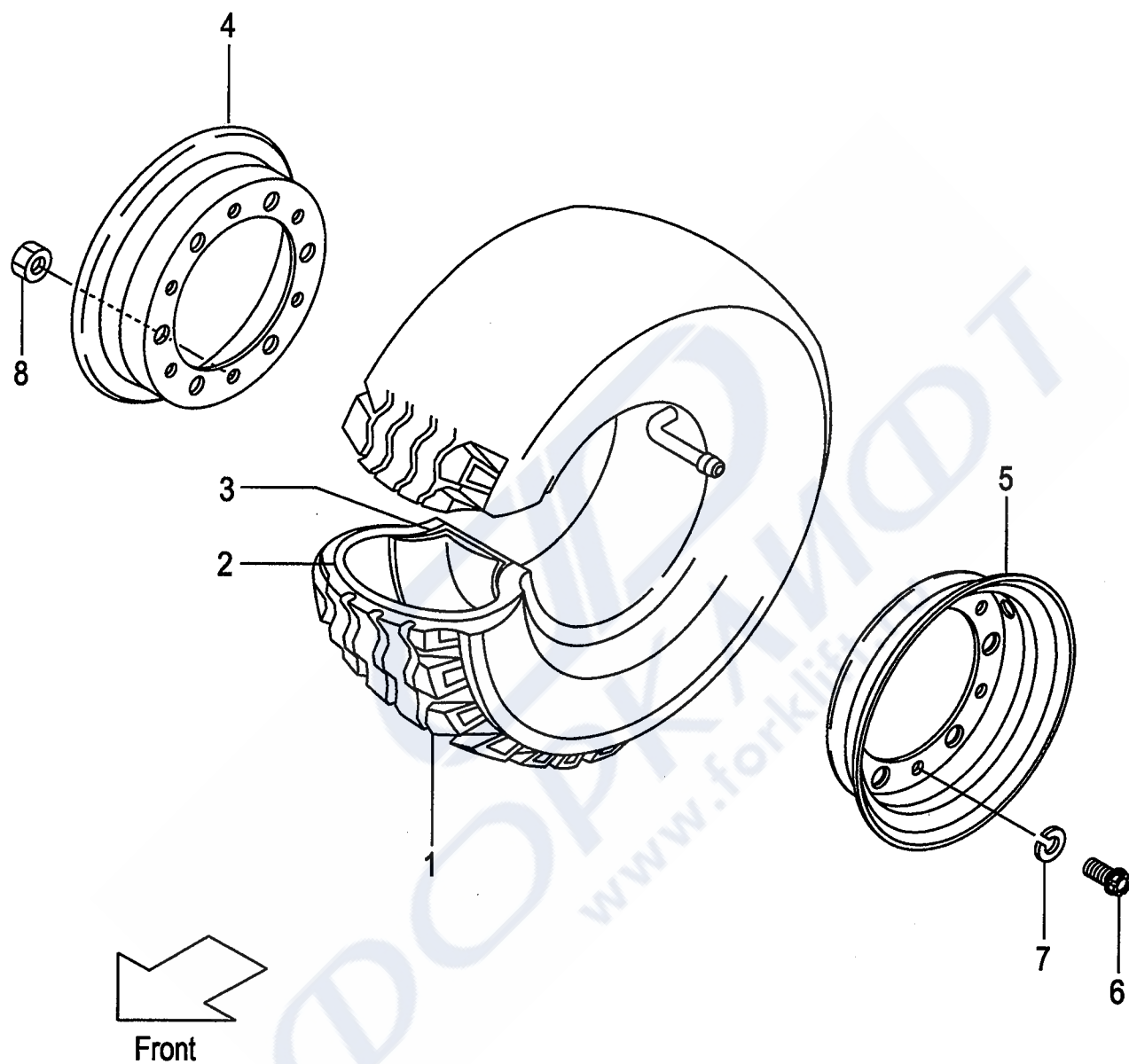

A:FB15-17
B:FB10-7
C:FB15-7

FIG.40
(BB014420)

Item No	Part No.	Mark	Description	Req'd	Remarks : Serial No.
A1	281E4-40101		WHEEL-ASSY,FRONT フロントホイールアッセン	2	INC.1-8
A2	281E4-40131		TIRE-ASSY,6.00-9-10 タイヤアッセン	2	INC.1-3
1	281E4-42001		TIRE タイヤ	2	
2	06712-60009		TUBE,6.00-9-10T チューブ	2	
3	06702-60009		FLAP,6.00-9-10F フラップ	2	
A3	281E4-40121		RIM-ASSY,9X4.00E リムアッセン	2	INC.4-8
4	NO PART NO.	#	RIM,INSIDE リム	2	
5	NO PART NO.	#	RIM,OUTSIDE リム	2	
6	514A3-82611		BOLT ボルト	12	
7	02011-00012		WASHER ワッシャ	12	
8	01400-10012		NUT ナット	12	

FIG.41 FRONT WHEEL (UNIQUE)

(BB014440) フロントホイール(ユニーク)

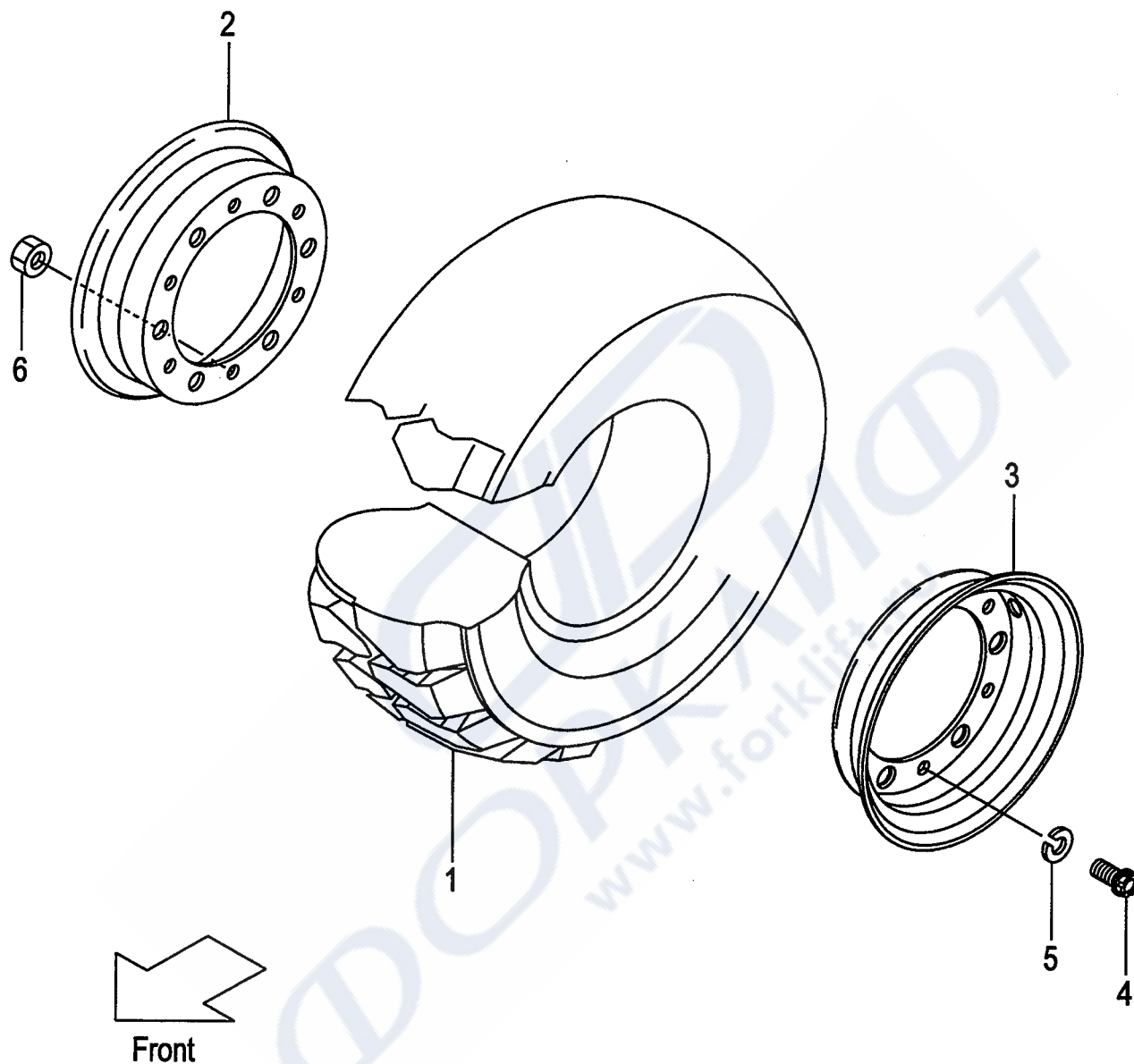

Item No	Part No.	Mark	Description	Req'd	Remarks : Serial No.
A1	581E6-80101		WHEEL-ASSY,FRONT フロントホイールアッセン	2	[TUCF] INC.1-6
-	581E6-80311		WHEEL-ASSY,FRONT フロントホイールアッセン	2	[TUSF] INC.1-6
-	581E6-80321		WHEEL-ASSY,FRONT フロントホイールアッセン	2	[TUWF] INC.1-6
-	581E6-80331		WHEEL-ASSY,FRONT フロントホイールアッセン	2	[TUGF] INC.1-6
1	571F6-82251		TIRE,6.00-9 タイヤ	2	[TUCF](AIC)
-	06801-60009		TIRE,6.00-9 タイヤ	2	[TUCF](DUN)
-	571F6-82101		TIRE,6.00-9 タイヤ	2	[TUSF](AIC)
-	06852-60009		TIRE,6.00-9 タイヤ	2	[TUSF](DUN)
-	06841-60009		TIRE,6.00-9 タイヤ	2	[TUWF](AIC)
-	06842-60009		TIRE,6.00-9 タイヤ	2	[TUWF](DUN)
-	06843-60009		TIRE,6.00-9 タイヤ	2	[TUGF](AIC)
-	06844-60009		TIRE,6.00-9 タイヤ	2	[TUGF](DUN)
A2	281E4-40121		RIM-ASSY,9X4.00E リムアッセン	2	INC.2-6
2	NO PART NO.	#	RIM,INSIDE リム	2	
3	NO PART NO.	#	RIM,OUTSIDE リム	2	
4	514A3-82611		BOLT ホルト	12	
5	02011-00012		WASHER ワッシャ	12	
6	01400-10012		NUT ナット	12	

FIG.42 FRONT WHEEL [TJW][TW]
(BB014450) フロントホイール

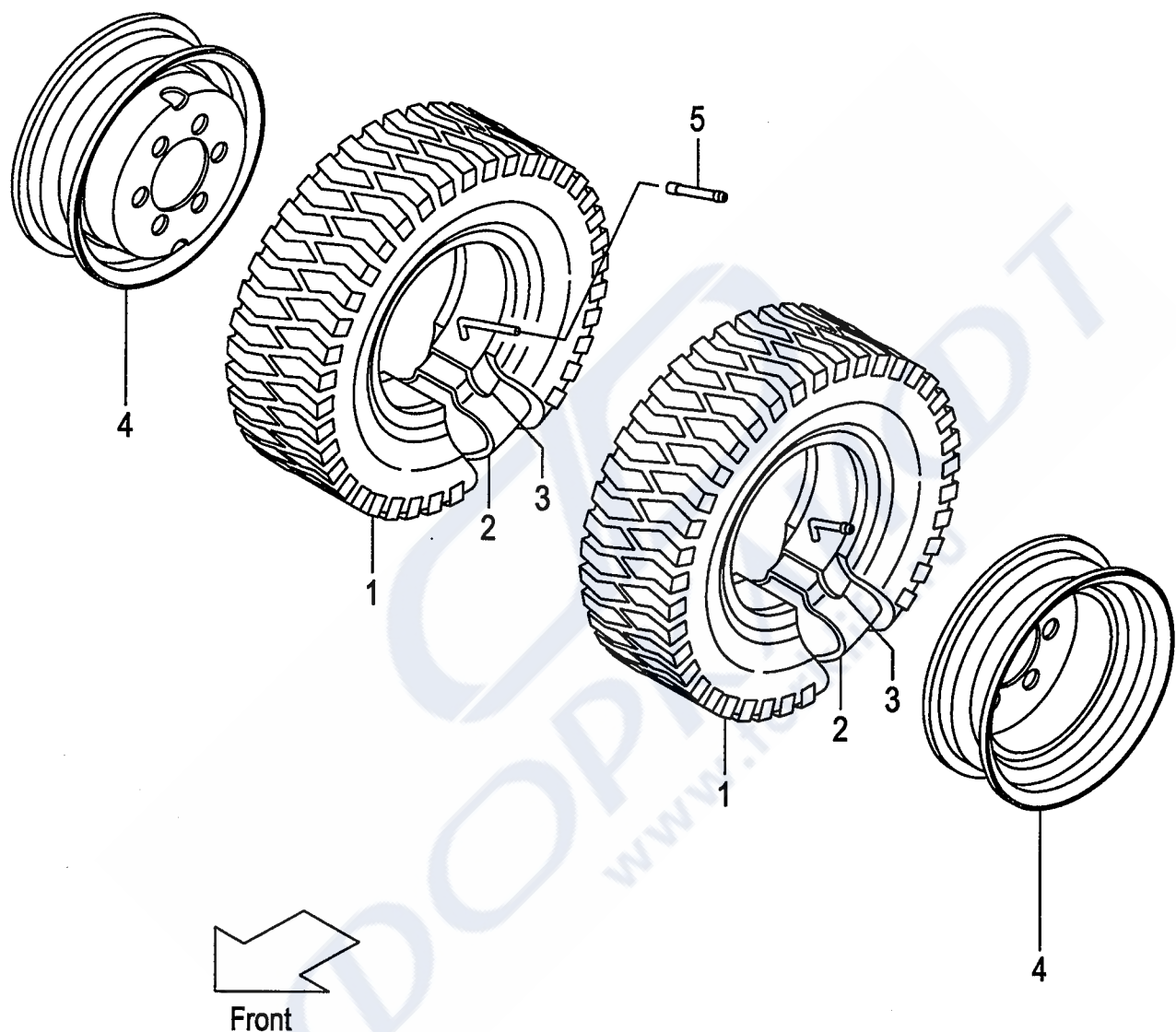

C:FB15-7

(BB014450)

Официальный дилер: ООО «Форклифт», тел./факс: (499) 951-79-99 (многоканальный)
Екатеринбург: (343) 344-00-22, Пермь: (342) 294-40-49, Челябинск: (351) 211-54-25, Тюмень: (345) 238-28-26
E-mail: sales@forklift.ru, Web: www.forklift.ru, Skype: forklift-ural

FIG.43 REAR WHEEL

(BB014430) リヤーホイール

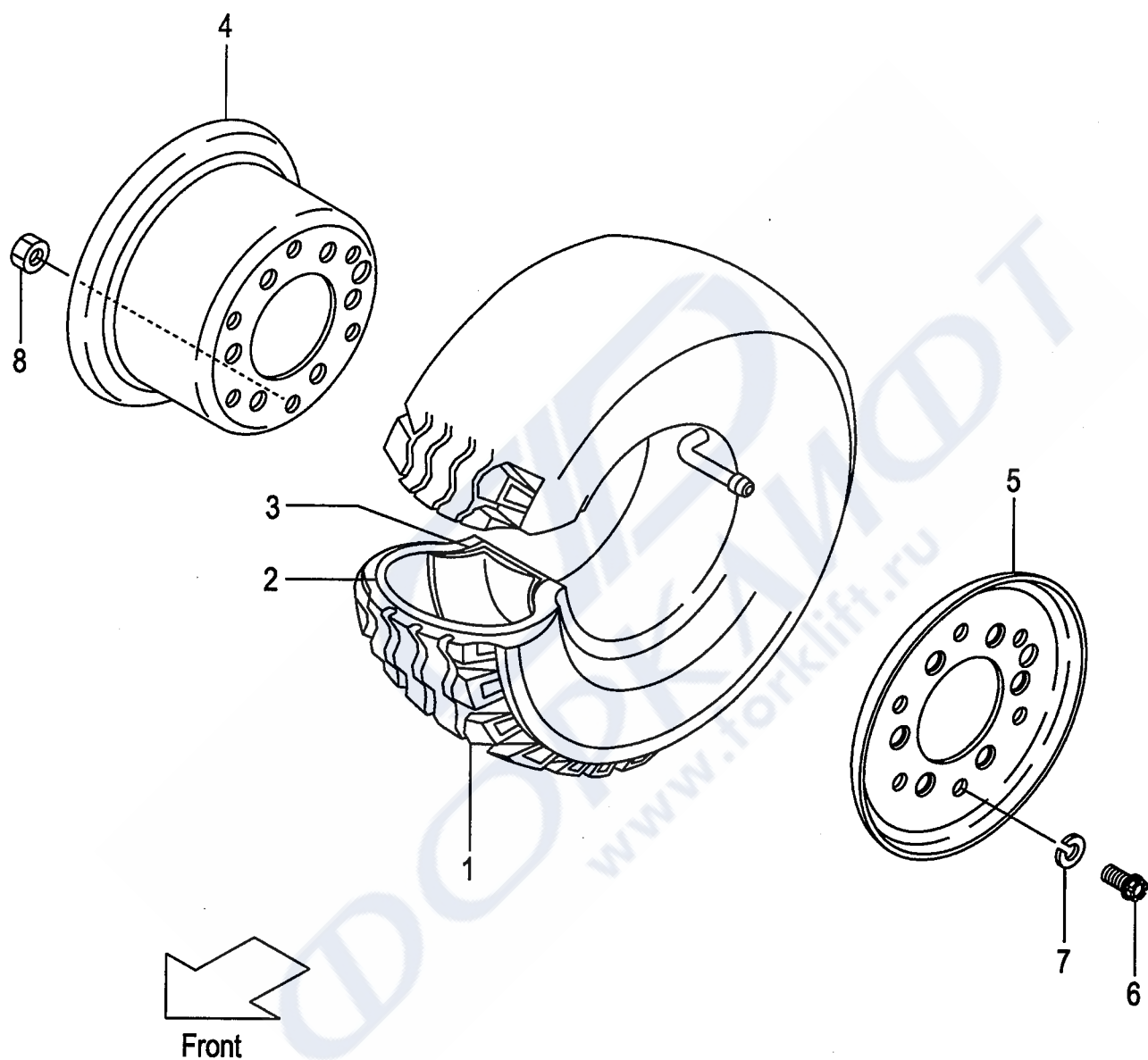

Item No.	Part No.	Mark	Description	Req'd	Remarks : Serial No.
A1	280B4-40202		WHEEL-ASSY,REAR リヤーホイールアッセン	2	INC.1-8
A2	280B4-40211		TIRE-ASSY,16X6-8-10 タイヤアッセン	2	INC.1-3
1	280B4-42101		TIRE タイヤ	2	
2	280B4-42111		TUBE,16X6-8 チューブ	2	
3	280B4-42121		FLAP,16X6-8 フラップ	2	
A3	27414-40321		RIM-ASSY,8X4.25DT リムアッセン	2	INC.4-8
4	NO PART NO.	#	RIM,INSIDE リム	2	
5	NO PART NO.	#	RIM,OUTSIDE リム	2	
6	57393-82201		BOLT ボルト	12	
7	02011-00014		WASHER ワッシャ	12	
8	01400-10014		NUT ナット	12	

FIG.44 REAR WHEEL (UNIQUE)
(BB014460) リヤーホイール(ユニーク)

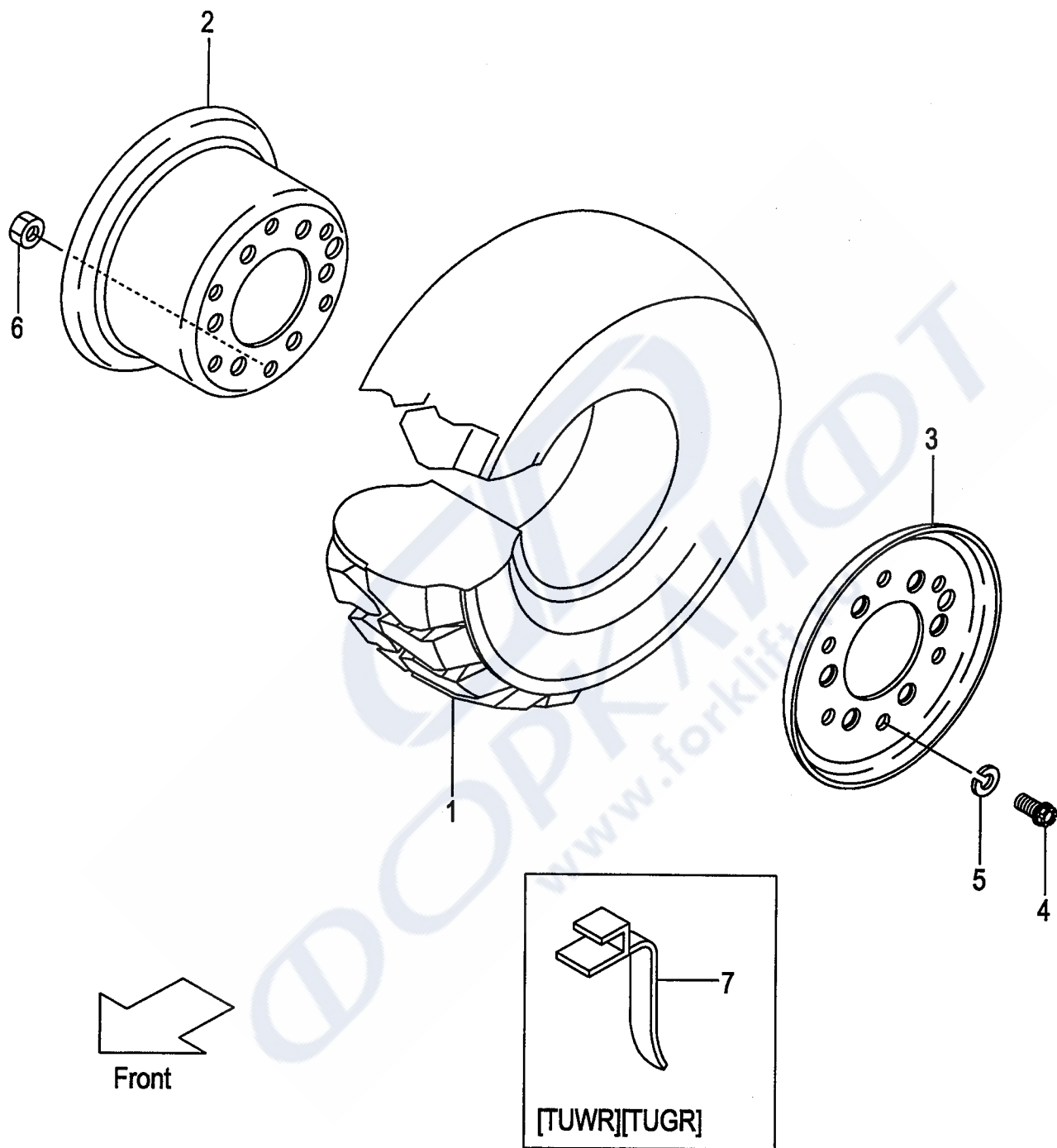

Item No	Part No.	Mark	Description	Req'd	Remarks : Serial No.
A1	580B6-80102		WHEEL-ASSY,REAR リヤーホイールアッセン	2	[TUCR](AIC) INC.1-6
-	580B6-80202		WHEEL-ASSY,REAR リヤーホイールアッセン	2	[TUCR](DUN) INC.1-6
-	580B6-80112		WHEEL-ASSY,REAR リヤーホイールアッセン	2	[TUSR](AIC) INC.1-6
-	580B6-80212		WHEEL-ASSY,REAR リヤーホイールアッセン	2	[TUSR](DUN) INC.1-6
-	580B6-80122		WHEEL-ASSY,REAR リヤーホイールアッセン	2	[TUWR](AIC) INC.1-6
-	580B6-80222		WHEEL-ASSY,REAR リヤーホイールアッセン	2	[TUWR](DUN) INC.1-6
-	580B6-80132		WHEEL-ASSY,REAR リヤーホイールアッセン	2	[TUGR](AIC) INC.1-6
-	580B6-80232		WHEEL-ASSY,REAR リヤーホイールアッセン	2	[TUGR](DUN) INC.1-6
1	580B6-82001		TIRE,16X6-8 タイヤ	2	[TUCR](AIC)
-	580B6-82101		TIRE,16X6-8 タイヤ	2	[TUCR](DUN)
-	580B6-82011		TIRE,16X6-8 タイヤ	2	[TUSR](AIC)
-	580B6-82111		TIRE,16X6-8 タイヤ	2	[TUSR](DUN)
-	580B6-82021		TIRE,16X6-8 タイヤ	2	[TUWR](AIC)
-	580B6-82121		TIRE,16X6-8 タイヤ	2	[TUWR](DUN)
-	580B6-82031		TIRE,16X6-8 タイヤ	2	[TUGR](AIC)
-	580B6-82131		TIRE,16X6-8 タイヤ	2	[TUGR](DUN)
A2	27414-40321		RIM-ASSY,8X4.25DT リムアッセン	2	INC.2,3
2	NO PART NO.	#	RIM,INSIDE リム	2	
3	NO PART NO.	#	RIM,OUTSIDE リム	2	
4	57393-82201		BOLT ホルト	12	
5	02011-00014		WASHER ワッシャ	12	
6	01400-10014		NUT ナット	12	
7	571A6-82081		BELT,EARTH ベルト	1	[TUWR][TUGR]

FIG.45 EPS ACTUATOR

(BB014510)

EPSアクチュエータ

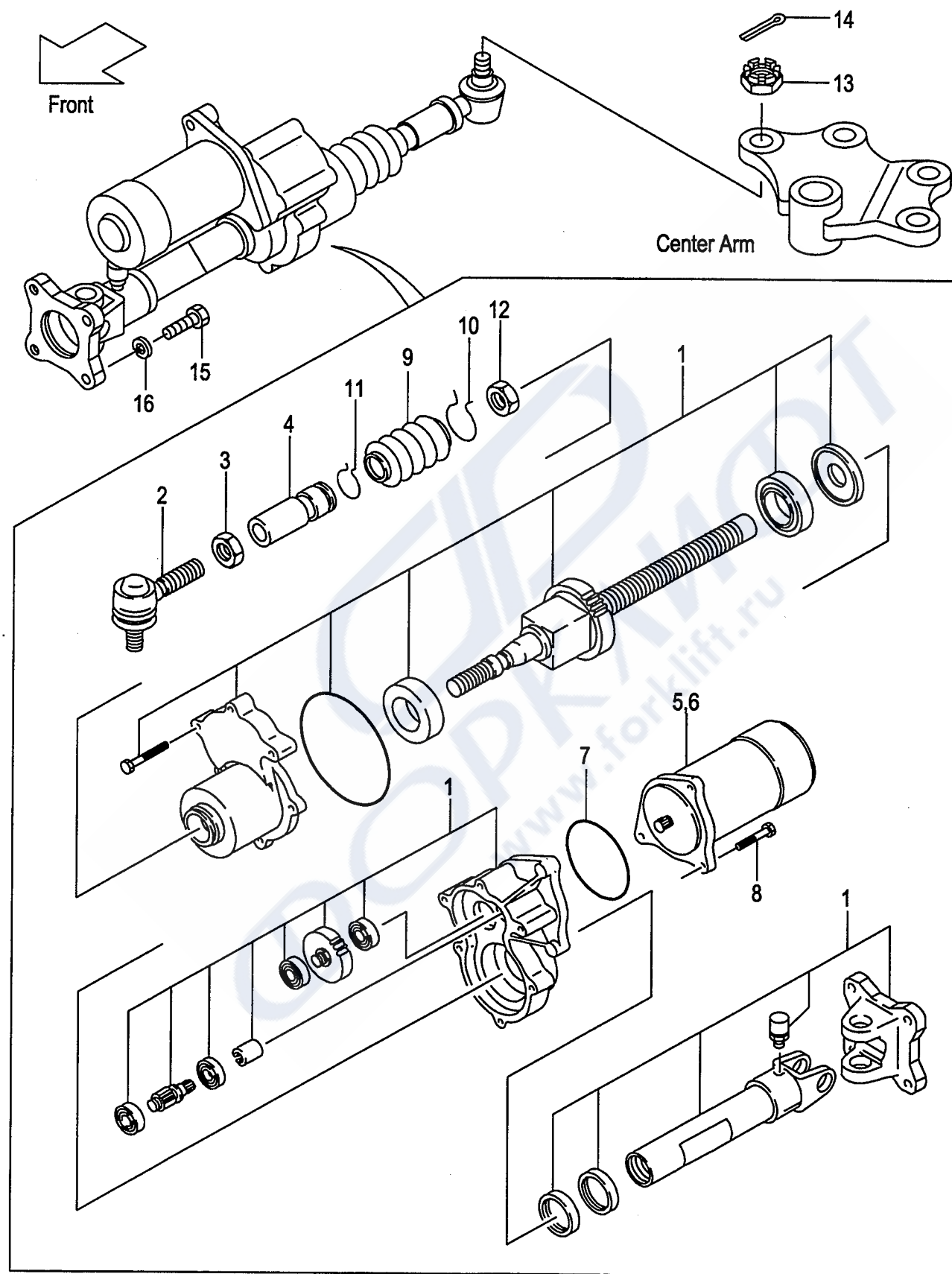

Item No	Part No.	Mark	Description	Req'd	Remarks : Serial No.
A1	271A4-50102		ACTUATOR-ASSY, EPS EPSアクチュエータアッセン	1	INC.1-12
1	NO PART NO.	#	ACTUATOR アクチュエータ	1	
2	271A4-50301		JOINT,BALL,LH ジョイント	1	
3	01407-00022		NUT,LH ナット	1	
4	271A4-52001		JOINT ジョイント	1	
5	S-1850-0058		MOTOR モータ	1	INC.6
6	S-7808-004		BRUSH,MOTOR ブラシ	2	
7	S-7111-004		PACKING,MOTOR パッキング	1	
8	S-8008-083		BOLT ボルト	3	
9	271A4-52111		BOOT ブーツ	1	
10	271A4-52121		CLAMP,WIRE クランプ	1	
11	271A4-52131		CLAMP,WIRE クランプ	1	
12	S-81220-001		NUT ナット	1	
13	01412-10016		NUT,CASTLE ナット	1	
14	02200-32032		PIN,COTTER ピン	1	
15	01103-10025		BOLT ボルト	4	
16	02011-00010		WASHER ワッシャ	4	

FIG.46 OVERHEAD GUARD

(BB015110) オーバヘッドガード

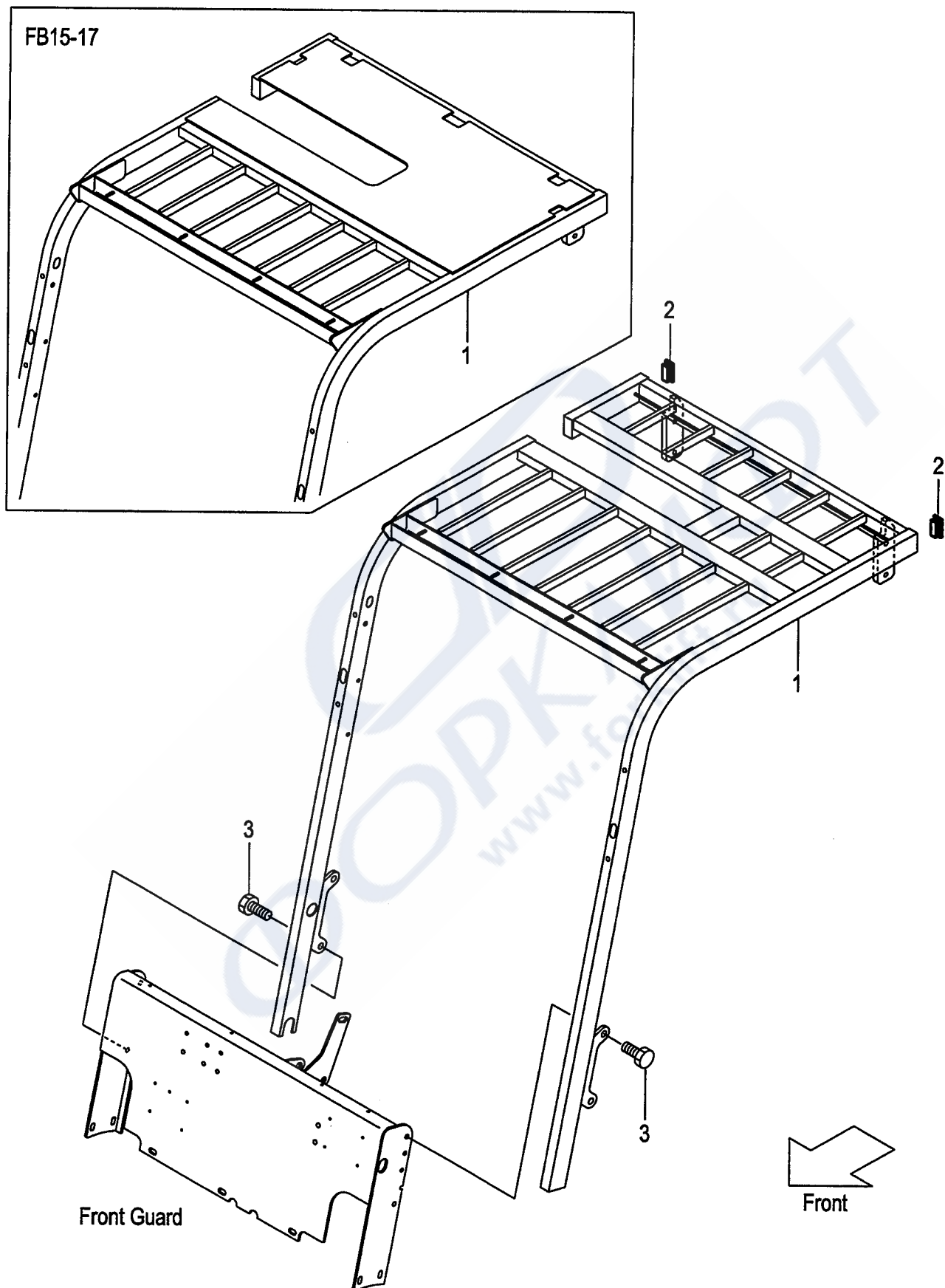

A:FB15-17
B:FB10-7
C:FB15-7

FIG.46
(BB015110)

Item No	Part No.	Mark	Description	Req'd	Remarks : Serial No.
1	281C5-10351		GUARD,HEAD ガード	1	A:1-105
-	281C5-10352		GUARD,HEAD ガード	1	A:106-
-	281E5-10351		GUARD,HEAD ガード	1	B,C:1-105
-	281E5-10352		GUARD,HEAD ガード	1	B,C:106-
-	281E5-10401		GUARD,HEAD ガード	1	B,C [EXE][EXN]
-	281E5-10651		GUARD,HEAD ガード	1	B,C [HGD]
-	281E5-10451		GUARD,HEAD ガード	1	B,C [HGH150]
-	281E5-10401		GUARD,HEAD ガード	1	B,C [HGH060]
2	274R5-12501		CAP,SIDE-PIPE キャップ	2	
3	01186-12030		BOLT ボルト	4	

FIG.47 REAR PIPE

(BB015120) リヤーパイプ

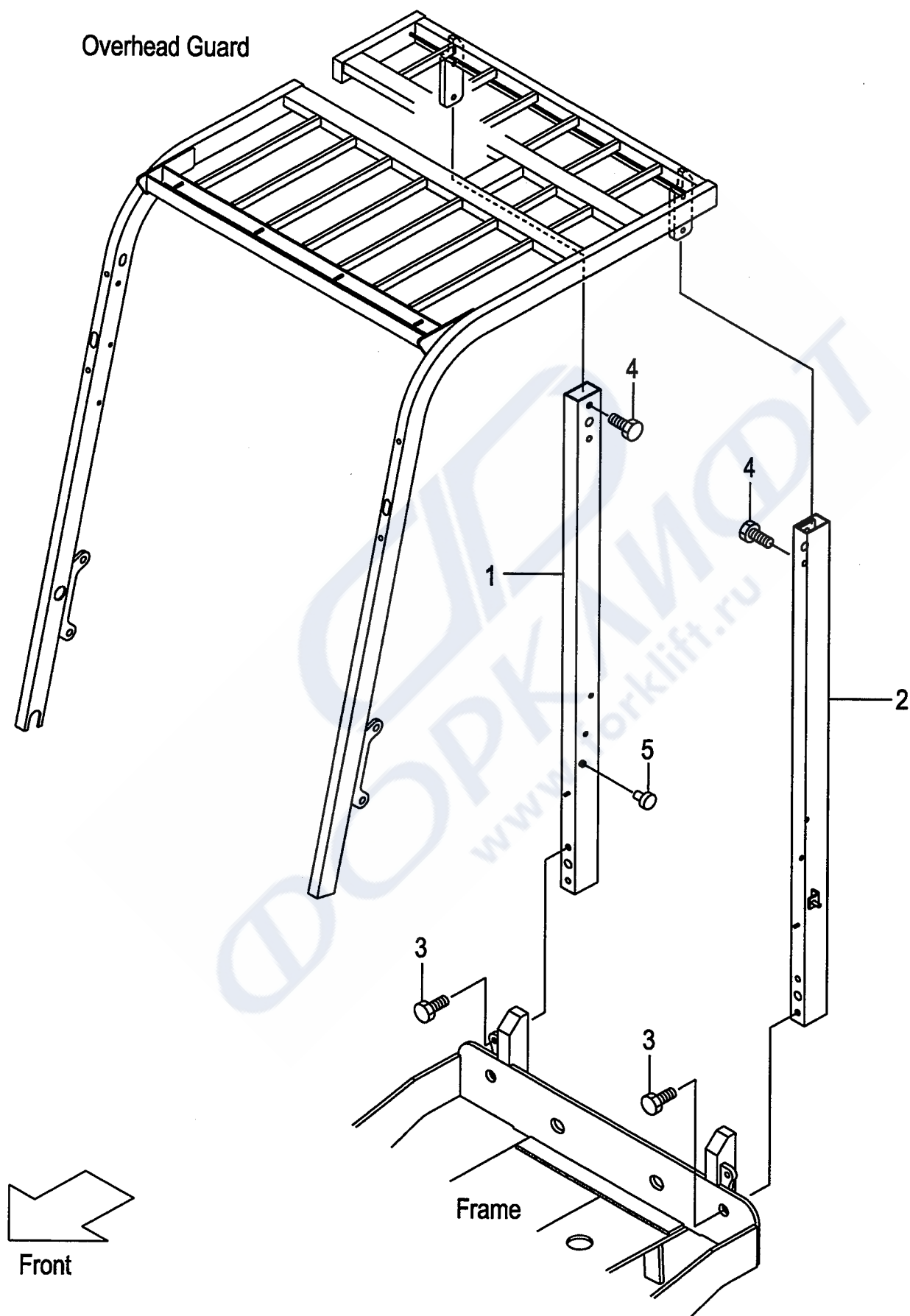

Item No	Part No.	Mark	Description	Req'd	Remarks : Serial No.
1	281C5-10311		PIPE,REAR,RH ハ°イ7°	1	A:1-105
-	281C5-10312		PIPE,REAR,RH ハ°イ7°	1	A:106-278
-	281C5-10313		PIPE,REAR,RH ハ°イ7°	1	A:279-
-	281E5-10311		PIPE,REAR,RH ハ°イ7°	1	B,C:1-105
-	281E5-10312		PIPE,REAR,RH ハ°イ7°	1	B,C:106-278
-	281E5-10313		PIPE,REAR,RH ハ°イ7°	1	B,C:279-
-	281E5-10551		PIPE,REAR,RH ハ°イ7°	1	B,C [HGH150]
-	281E5-10501		PIPE,REAR,RH ハ°イ7°	1	B,C [HGH060]
-	281E5-10501		PIPE,REAR,RH ハ°イ7°	1	B,C [EXE][EXN]
2	281C5-10331		PIPE,REAR,LH ハ°イ7°	1	A:1-105
-	281C5-10332		PIPE,REAR,LH ハ°イ7°	1	A:106-278
-	281C5-10333		PIPE,REAR,LH ハ°イ7°	1	A:279-
-	281E5-10331		PIPE,REAR,LH ハ°イ7°	1	B,C:1-105
-	281E5-10332		PIPE,REAR,LH ハ°イ7°	1	B,C:106-278
-	281E5-10333		PIPE,REAR,LH ハ°イ7°	1	B,C:279-
-	281E5-10561		PIPE,REAR,LH ハ°イ7°	1	B,C [HGH150]
-	281E5-10511		PIPE,REAR,LH ハ°イ7°	1	B,C [HGH060]
-	281E5-10511		PIPE,REAR,LH ハ°イ7°	1	B,C [EXE][EXN]
3	01184-12035		BOLT ボルト	4	
4	274R6-42451		BOLT ボルト	4	
5	571F5-12201		CUSHION クッション	2	279-
-	571F5-12201		CUSHION クッション	2	B,C [EXE][EXN]

FIG.48 LAMP BRACKET

(BB015130) ランプブラケット

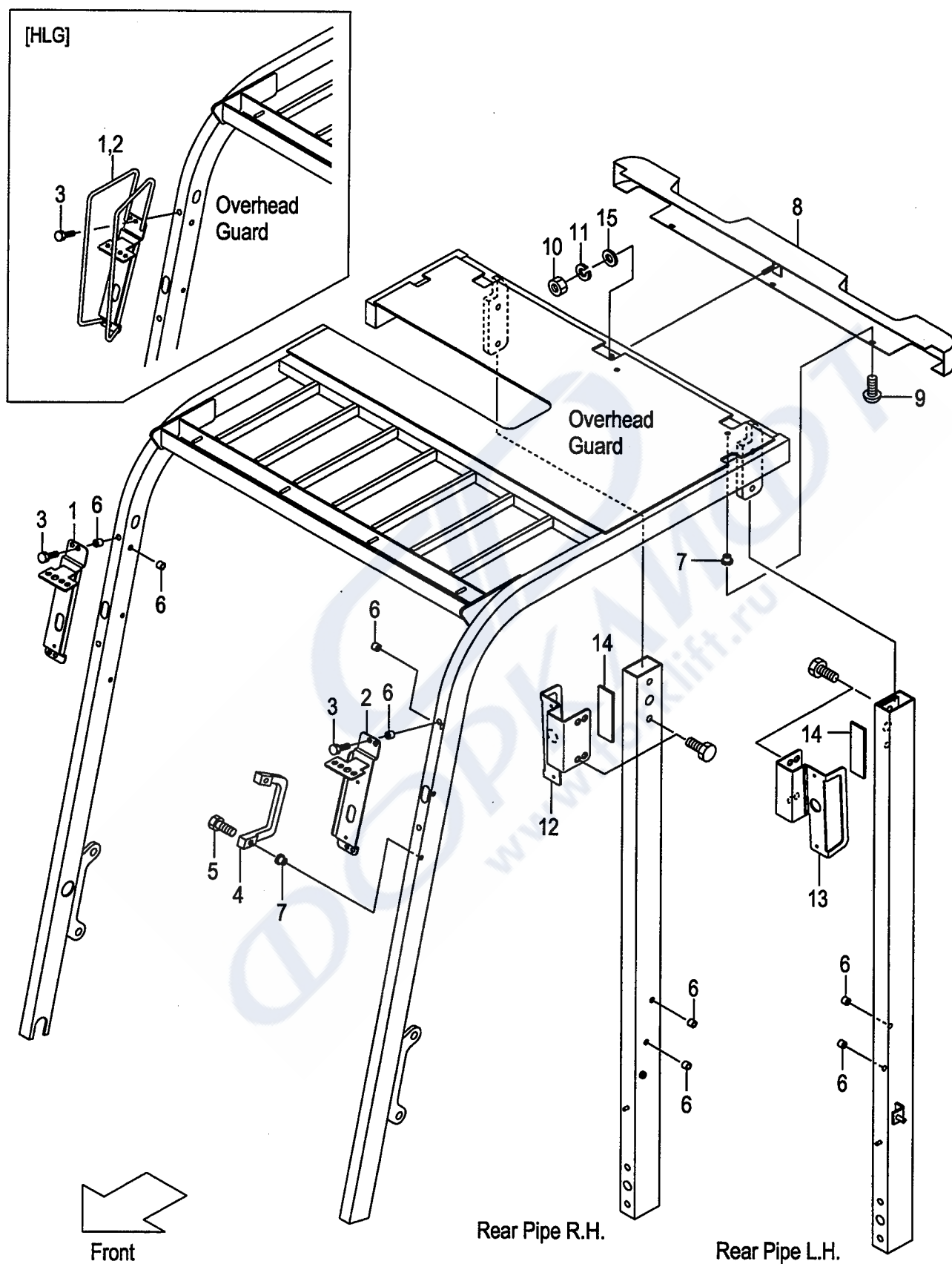

A:FB15-17

Item No	Part No.	Mark	Description	Req'd	Remarks : Serial No.
1	239A5-12501		BRACKET,HEAD-LAMP,RH ブラケット	1	
-	539A5-12041		BRACKET,HEAD-LAMP,RH ブラケット	1	[HLG]
2	239A5-12521		BRACKET,HEAD-LAMP,LH ブラケット	1	
-	539A5-12011		BRACKET,HEAD-LAMP,LH ブラケット	1	[HLG]
3	01183-08025		BOLT ホルト	4	
4	516G5-13051		GRIP グリップ	1	
5	01170-06025		BOLT ホルト	2	
6	514A5-12011		RIVET,POP リベット	8	1-278
-	514A5-12011		RIVET,POP リベット	6	279-
7	516G5-13151		RIVET,POP リベット	5	
8	281E5-12501		COVER,HEAD-GUARD カバー	1	1-105
-	281E5-12502		COVER,HEAD-GUARD カバー	1	106-
9	214A6-42252		SCREW スクリュ	3	
10	01400-00008		NUT ナット	1	
11	02010-00008		WASHER ワッシャ	1	
12	581E9-92011		BRACKET,REAR-COMB,RH ブラケット	1	
13	581E9-92051		BRACKET,REAR-COMB,LH ブラケット	1	
14	577T5-12311		RUBBER ラバー	2	
15	02000-00008		WASHER ワッシャ	1	

FIG.49 LAMP BRACKET

(BB015140) ランプブラケット

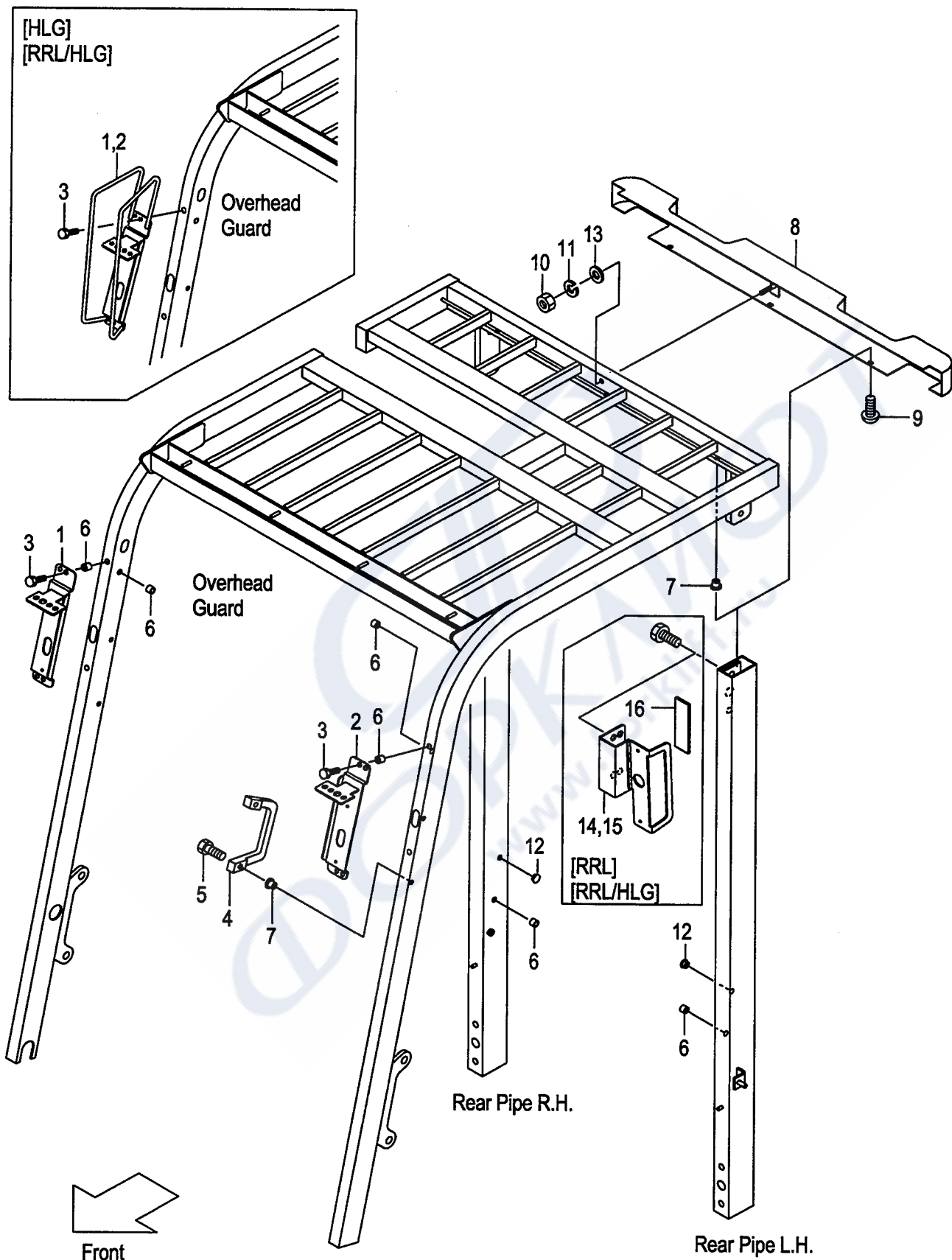

A:FB10-7

B:FB15-7

Item No.	Part No.	Mark	Description	Req'd	Remarks : Serial No.
1	239A5-12501		BRACKET,HEAD-LAMP,RH ブラケット	1	
-	539A5-12041		BRACKET,HEAD-LAMP,RH ブラケット	1	[HLG][RRL/HLG]
2	239A5-12521		BRACKET,HEAD-LAMP,LH ブラケット	1	
-	539A5-12011		BRACKET,HEAD-LAMP,LH ブラケット	1	[HLG][RRL/HLG]
3	01183-08025		BOLT ボルト	4	
4	516G5-13051		GRIP グリップ	1	
5	01170-06025		BOLT ボルト	2	
6	514A5-12011		RIVET,POP リベット	8	1-278
-	514A5-12011		RIVET,POP リベット	6	279-
7	516G5-13151		RIVET,POP リベット	5	
8	281E5-12501		COVER,HEAD-GUARD カバー	1	1-105
-	281E5-12502		COVER,HEAD-GUARD カバー	1	106-
9	214A6-42252		SCREW スクリュー	3	
10	01400-00008		NUT ナット	1	
11	02010-00008		WASHER ワッシャー	1	
12	217M1-02111		PLUG,HOLE プラグ	2	
13	02000-00008		WASHER ワッシャー	1	
14	581E9-92011		BRACKET,REAR-COMB,RH ブラケット	1	[RRL][RRL/HLG]
15	581E9-92051		BRACKET,REAR-COMB,LH ブラケット	1	[RRL][RRL/HLG]
16	577T5-12311		RUBBER ラバー	2	[RRL][RRL/HLG]

FIG.50 HEAD GUARD PARTS

(BB015150) ヘッドガードパーツ

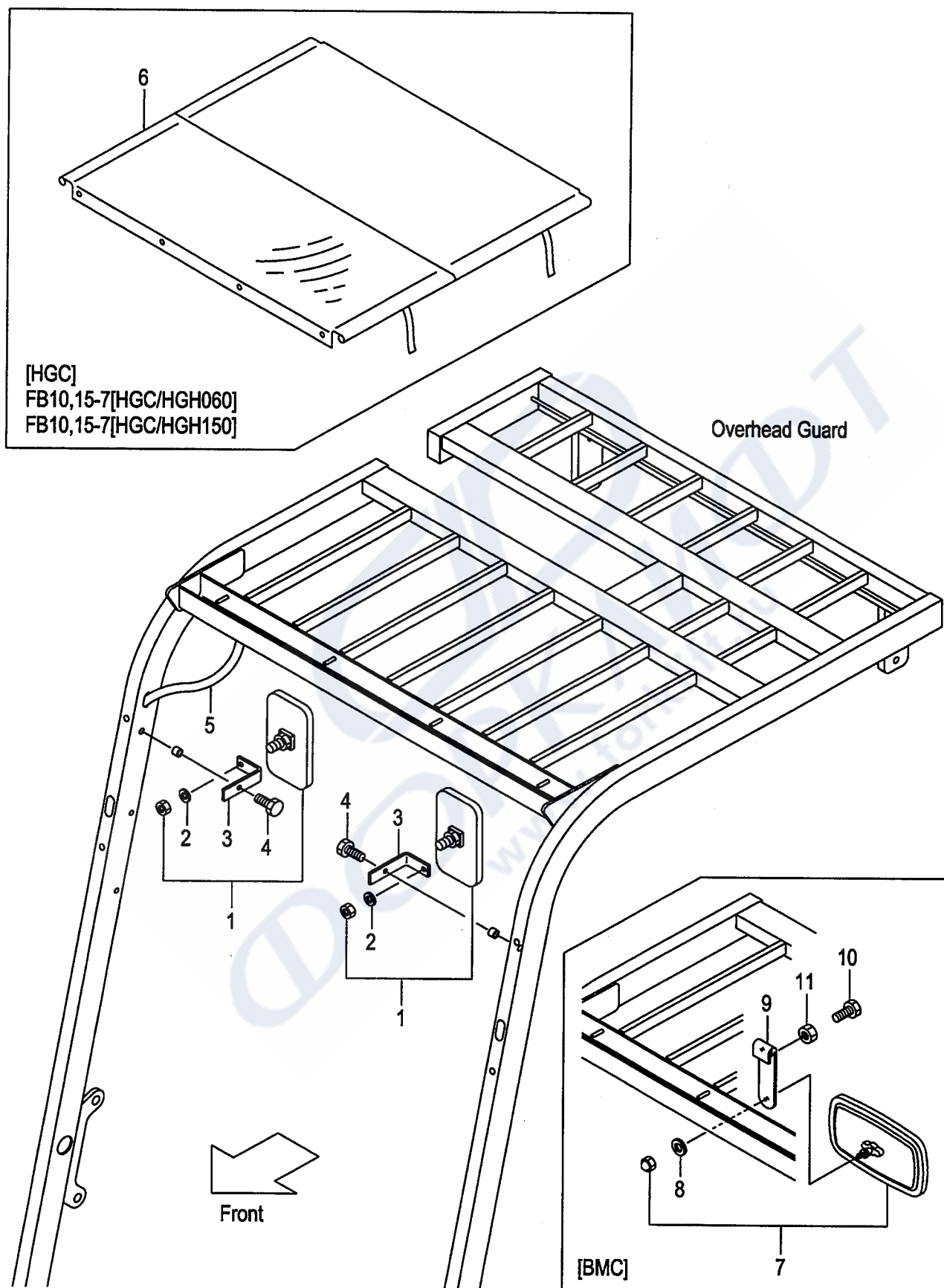

Item No.	Part No.	Mark	Description	Req'd	Remarks : Serial No.
1	239A9-92001		MIRROR ミラー	2	
2	222A9-32011		WASHER ワッシャ	2	
3	534A5-12571		BRACKET, BACK-MIRROR フラケット	2	
4	514A5-12021		BOLT ボルト	2	
5	516M5-12311		HOSE, VINYL ホース	1	
-	577H5-13051		HOSE, VINYL ホース	1	B,C [HGH150]
6	281E5-12701		CANVAS キャンバス	1	[HGC]
-	281E5-12751		CANVAS キャンバス	1	B,C [HGC/HGH060]
-	281E5-12761		CANVAS キャンバス	1	B,C [HGC/HGH150]
7	239A9-92001		MIRROR, CENTER ミラー	1	[BMC]
8	222A9-32011		WASHER ワッシャ	1	[BMC]
9	539A9-32001		BRACKET フラケット	1	[BMC]
10	01100-08025		BOLT ボルト	2	[BMC]
11	01402-00008		NUT ナット	2	[BMC]

FIG.51 ACCEL PEDAL

(BB015210) アクセルペダル

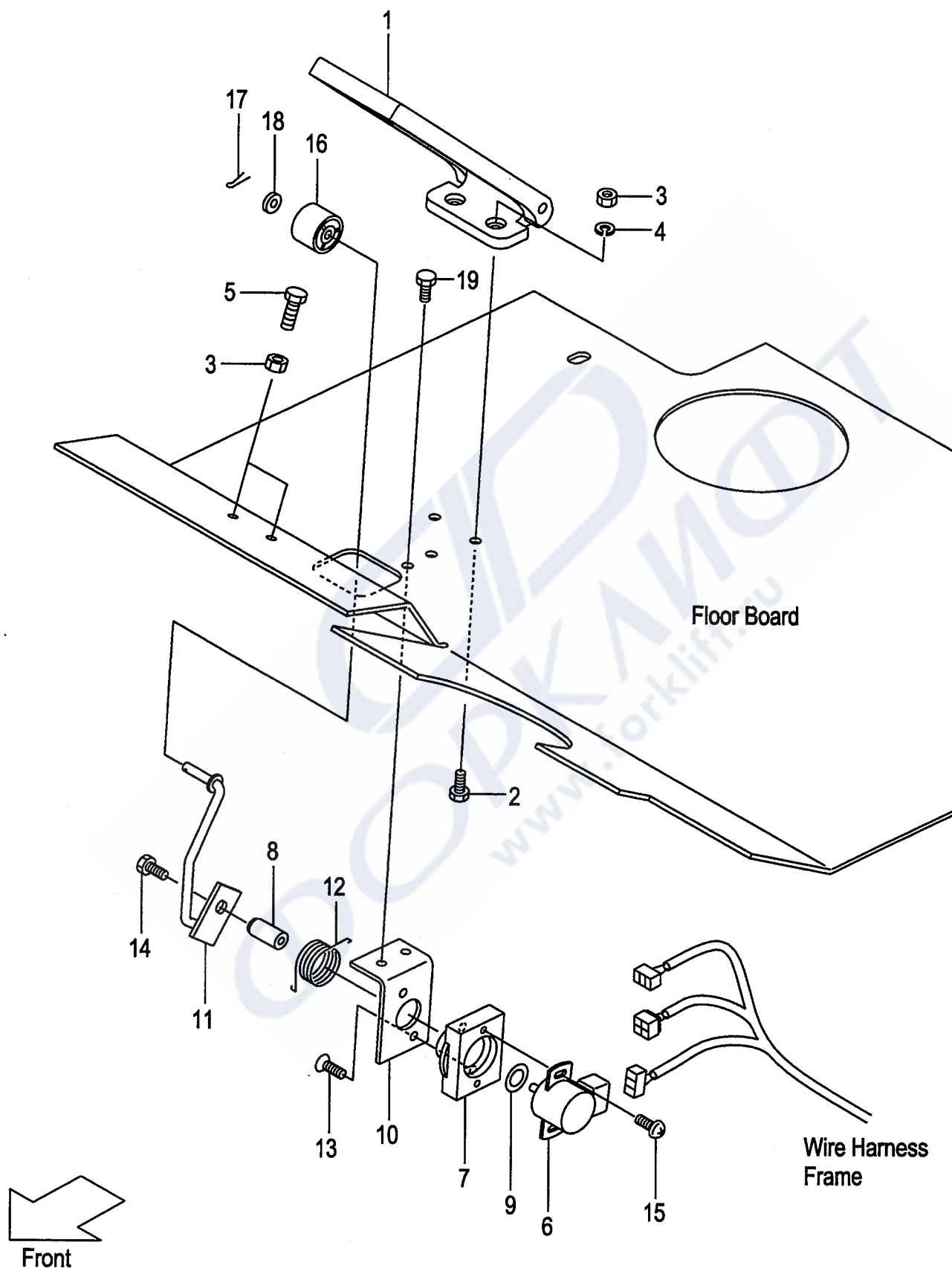

Item No	Part No.	Mark	Description	Req'd	Remarks : Serial No.
1	214A5-22051		PEDAL,ACCEL ペダル	1	INC.1,2
2	01100-06012		BOLT ボルト	2	
3	01400-00006		NUT ナット	4	
4	02010-00006		WASHER ワッシャ	2	
5	01100-06020		BOLT ボルト	2	
6	281E5-22601		METER,POTENTION メータ	1	
7	281E5-22611		CASE ケース	1	
8	281E5-22621		SHAFT シャフト	1	
9	281E5-22631		SHIM シム	1	
10	281E5-22641		BRACKET ブラケット	1	
11	281E5-22651		LEVER レバー	1	
12	281E5-22661		SPRING スプリング	1	
13	01034-06015		SCREW スクリュ	2	
14	01183-06010		BOLT ボルト	1	
15	27042-63101		SCREW スクリュ	2	
16	214A5-22001		ROLLER ローラ	1	
17	02200-02016		PIN,COTTER ピン	1	
18	02000-00006		WASHER ワッシャ	1	
19	01183-06016		BOLT ボルト	2	

FIG.52 BRAKE PEDAL

(BB015410) ブレーキペダル

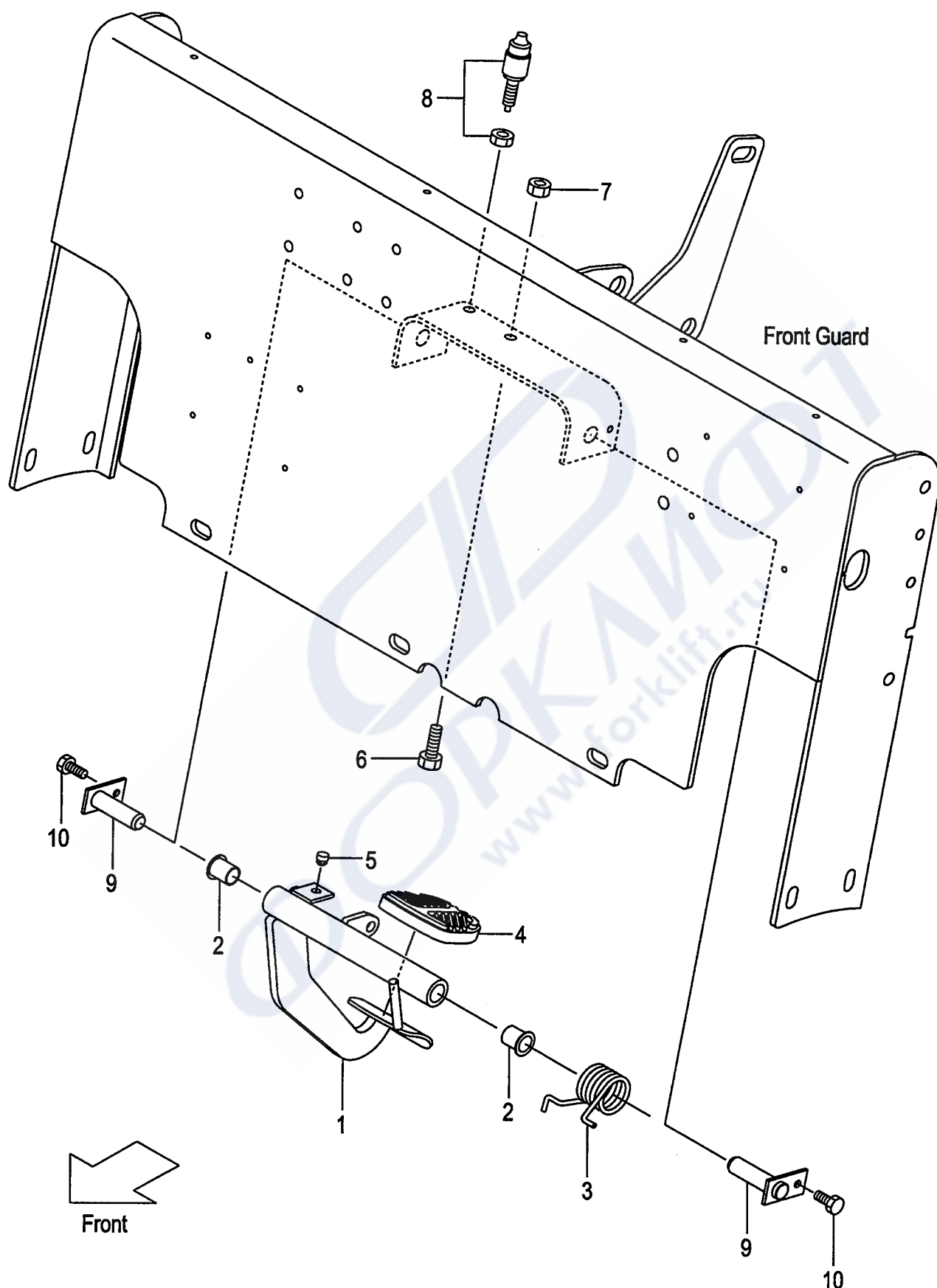

Item No	Part No.	Mark	Description	Req'd	Remarks : Serial No.
A1	281E5-40001		PEDAL-ASSY,BRAKE フレーキペダルアッセン	1	1-323 INC.1,2
-	281E5-40002		PEDAL-ASSY,BRAKE フレーキペダルアッセン	1	324- INC.1,2
-	581E6-60001		PEDAL-ASSY,BRAKE フレーキペダルアッセン	1	1-323 [BK2] INC.1,2
-	581E6-60002		PEDAL-ASSY,BRAKE フレーキペダルアッセン	1	324- [BK2] INC.1,2
1	NO PART NO.	#	PEDAL,BRAKE ペダル	1	
-	NO PART NO.	#	PEDAL,BRAKE ペダル	1	[BK2]
2	239B5-42221		BUSHING ブッシング	2	
3	281E5-42071		SPRING,TORSION-COIL スプリング	1	
4	239A5-42301		COVER,HEAD カバー	1	
5	23235-40091		RUBBER ラバー	1	
6	01120-10030		BOLT ボルト	1	
7	01402-00010		NUT ナット	1	
8	27262-42101		SWITCH,STOP-LAMP スイッチ	1	
9	27735-42042		SHAFT シャフト	2	
-	581E3-72301		SHAFT シャフト	2	[FC][CS35][FCS35][FCS45]
10	01183-06010		BOLT ボルト	2	1-105
-	01185-06012		BOLT ボルト	2	106-

FIG.53 BRAKE MASTER CYLINDER

(BB015420) ブレーキマスターシリンダ

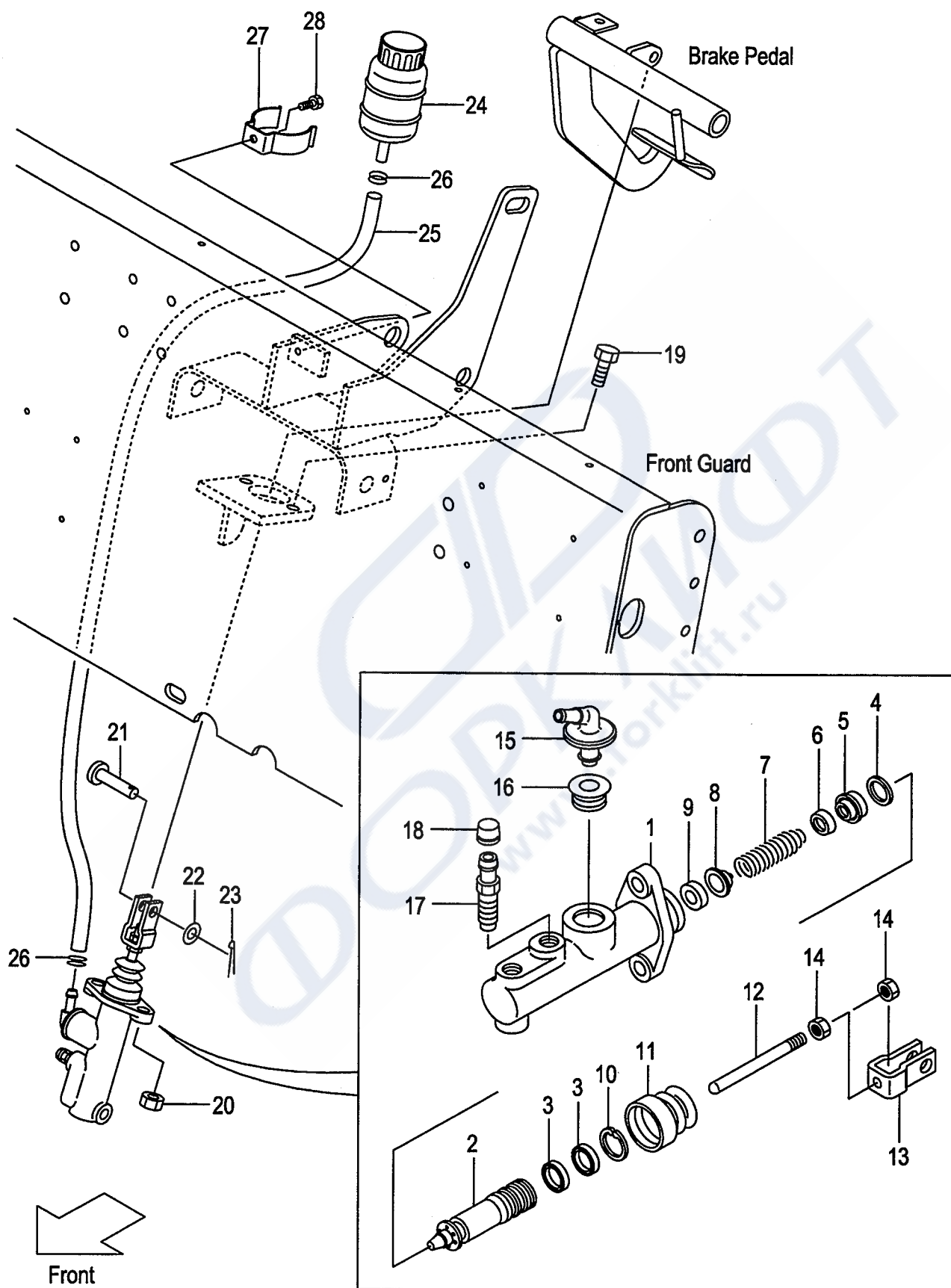

Item No	Part No.	Mark	Description	Req'd	Remarks : Serial No.
A1	281E5-42101		CYL-ASSY,MASTER マスタシリンダアッセン	1	INC.1-18
1	NO PART NO.	#	BODY,CYL ボディ	1	
2	239A5-42161	*	PISTON ピストン	1	
3	239A5-42121	*	CUP,SECONDARY カップ	2	
4	239A5-42101	*	SPACER スペーサ	1	
5	239A5-42181	*	CUP,PRIMARY カップ	1	
6	239A5-42191	*	THIMBLE シンブル	1	
7	239A5-42251	*	SPRING スプリング	1	
8	25595-42381	*	VALVE バルブ	1	
9	25595-42391		SEAT,VALVE シート	1	
10	25595-42311	*	RING,SNAP スナップリング	1	
11	239A5-42221	*	BOOT ブーツ	1	
12	239A5-42271		ROD,PUSH ロッド	1	
13	239A5-42281		YOKE ヨーク	1	
14	239A5-42291		NUT ナット	2	
15	25595-42411		UNION,FILLER ユニオン	1	
16	25595-42421		BUSHING ブッシング	1	
17	239A5-42311		VALVE,BLEEDER バルブ	1	
18	239A5-42321	*	CAP,BLEEDER キャップ	1	
19	01184-10035		BOLT ボルト	2	1-105
-	01184-10030		BOLT ボルト	2	106-
20	01400-00010		NUT ナット	2	
21	02262-10030		PIN,CLEVIS ピン	1	
22	02000-00010		WASHER ワッシャ	1	
23	02200-25020		PIN,COTTER ピン	1	
24	23775-42101		TANK,RESERVE タンク	1	
25	23255-42101		HOSE,RESERVE ホース	1	
26	25595-42491		CLIP,HOSE クリップ	2	
27	224G5-42061		CLIP,RESERVE-TANK クリップ	1	
28	01183-06012		BOLT ボルト	1	1-105
-	01185-06012		BOLT ボルト	1	106-
K1	239A5-40641		KIT,REPAIR リペアキット	1	INC.2-8,10,11,18

FIG.54 BRAKE PIPE

(BB015430) ブレーキパイプ

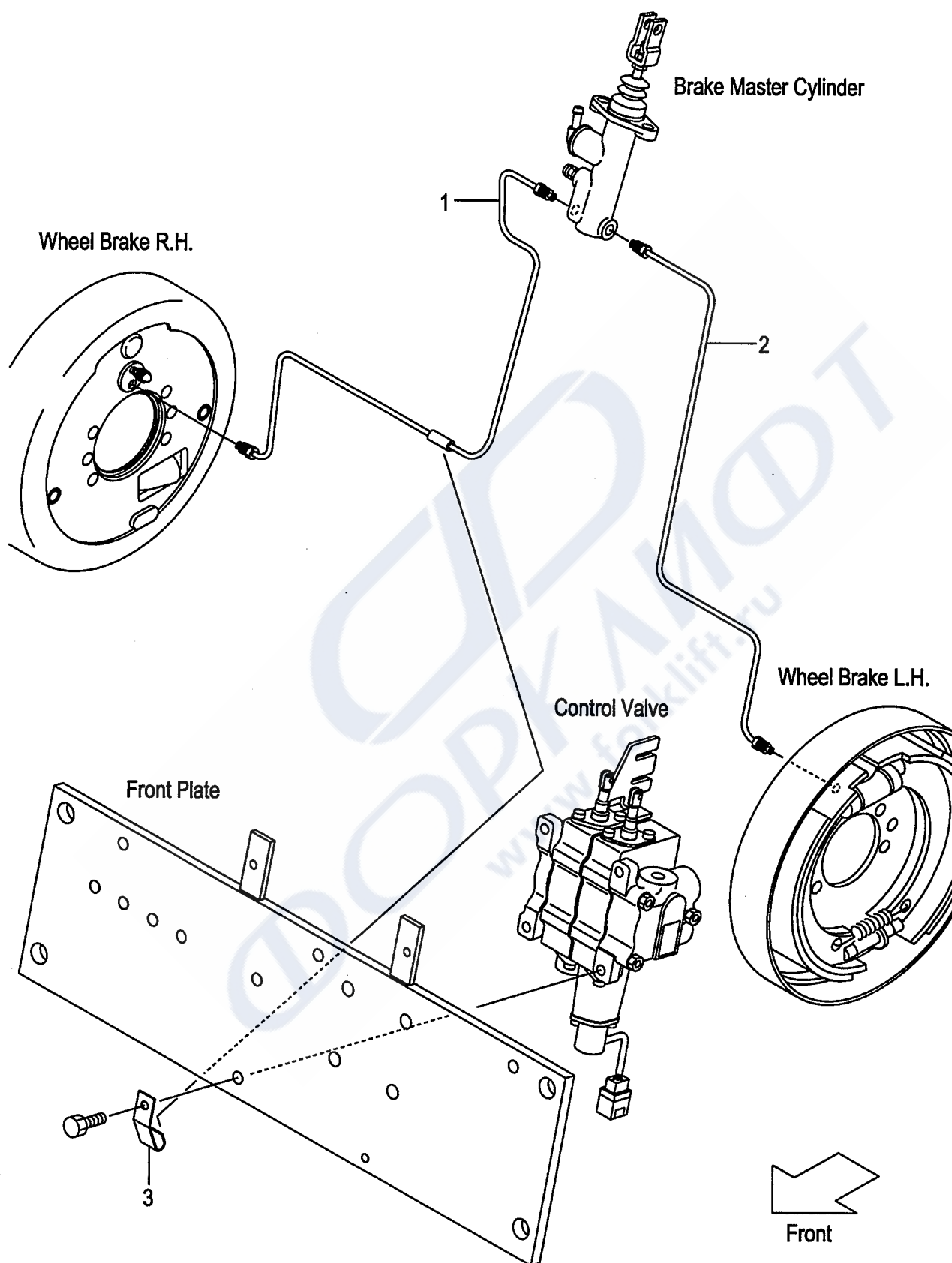

C:FB15-7

(BB015430)

Официальный дилер: ООО «Форклифт», тел./факс: (499) 951-79-99 (многоканальный)
Екатеринбург: (343) 344-00-22, Пермь: (342) 294-40-49, Челябинск: (351) 211-54-25, Тюмень: (345) 238-28-26
E-mail: sales@forklift.ru, Web: www.forklift.ru, Skype: forklift-ural

FIG.55 BRAKE LEVER

(BB015510) ブレーキレバー

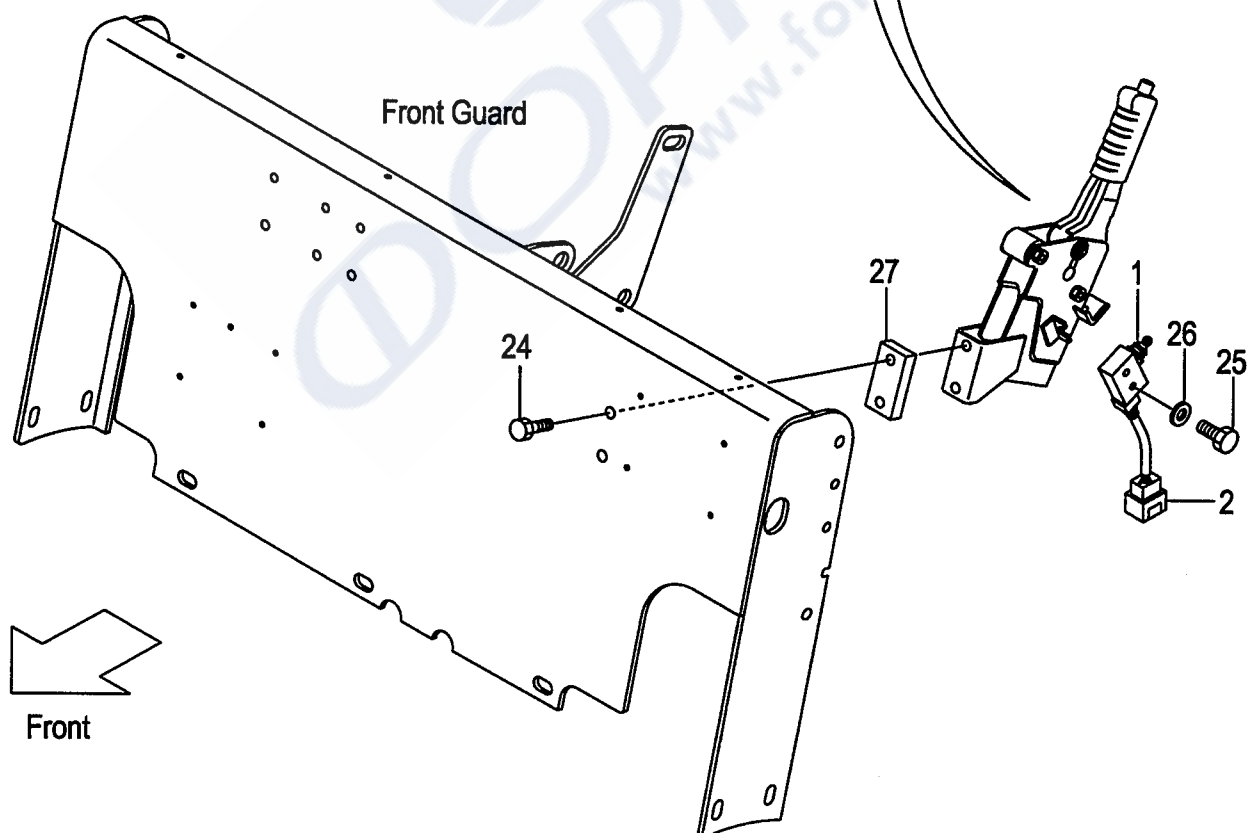
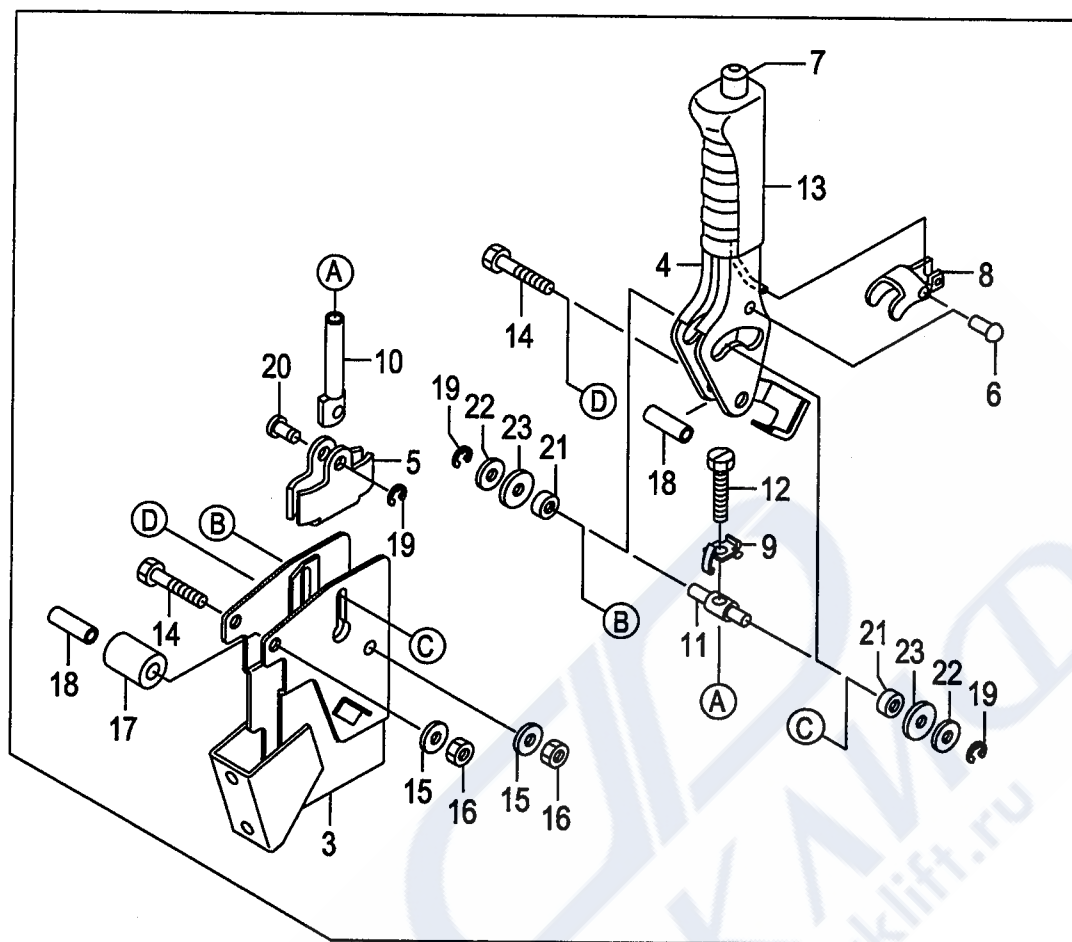

Item No	Part No.	Mark	Description	Req'd	Remarks : Serial No.
1	27912-62441		SWITCH,MICRO スイッチ	1	
-	27142-64002		SWITCH,MICRO スイッチ	1	1-314 [CS35][FCS35][FCS45] [AW011/CS35][AW071/CS35]
-	57415-52302		SWITCH,MICRO スイッチ	1	315- [CS35][FCS35][FCS45] [AW011/CS35][AW071/CS35]
-	27142-64002		SWITCH,MICRO スイッチ	1	1-314 [AW011/FCS35][AW071/FCS35]
-	57415-52302		SWITCH,MICRO スイッチ	1	315- [AW011/FCS35][AW071/FCS35]
-	27142-64002		SWITCH,MICRO スイッチ	1	1-314 [AW011/FCS45][AW071/FCS45]
-	57415-52302		SWITCH,MICRO スイッチ	1	315- [AW011/FCS45][AW071/FCS45]
-	27912-62441		SWITCH,MICRO スイッチ	1	[AW011][AW071]
2	278M2-42061		WIRE-HARNESS,SWITCH ワイヤハーネス	1	
A1	239A5-50101		LEVER-ASSY,BRAKE ブレーキレバーアッセン	1	INC.3-23
-	581E5-50501		LEVER-ASSY,BRAKE ブレーキレバーアッセン	1	[CS35][FCS35][FCS45] INC.3-23
-	581E5-50501		LEVER-ASSY,BRAKE ブレーキレバーアッセン	1	[AW011/CS35][AW071/CS35] INC.3-23
-	581E5-50501		LEVER-ASSY,BRAKE ブレーキレバーアッセン	1	[AW011/FCS35][AW071/FCS35] INC.3-23
-	581E5-50501		LEVER-ASSY,BRAKE ブレーキレバーアッセン	1	[AW011/FCS45][AW071/FCS45] INC.3-23
-	239A5-50101		LEVER-ASSY,BRAKE ブレーキレバーアッセン	1	[AW011][AW071] INC.3-23
3	NO PART NO.		BRACKET,BRAKE-LEVER ブラケット	1	
4	NO PART NO.		LEVER レバー	1	
5	27415-52151		BRACKET ブラケット	1	
6	230C5-55021		PIN ピン	1	
7	230C5-55031		ROD,RELEASE ロッド	1	
8	230C5-55041		PLATE,LOCK プレート	1	
9	230C5-55051		PLATE,TENSION プレート	1	
10	230C5-55061		ROD,ADJUST ロッド	1	
11	230C5-55071		PIN,TRUNION ピン	1	
12	230C5-55081		BOLT ボルト	1	
13	NO PART NO.		GRIP グリップ	1	
14	01100-08050		BOLT ボルト	2	
15	02010-00008		WASHER ワッシャ	2	
16	01400-00008		NUT ナット	2	
17	222A5-52111		RUBBER,STOPPER ラバー	1	
18	230C5-55101		COLLAR カラー	2	
19	214A5-52131		E-RING Eリング	3	
20	230C5-55111		PIN ピン	1	
21	230C5-55121		ROLLER,CAM ローラ	2	
22	214A5-52121		WASHER ワッシャ	2	
23	214A5-52241		WASHER ワッシャ	2	
24	216G6-43231		BOLT ボルト	2	
-	216G6-43241		BOLT ボルト	2	[AW011][AW071][AW011/CS35] [AW071/CS35]

FIG.55 BRAKE LEVER

(BB015510) ブレーキレバー

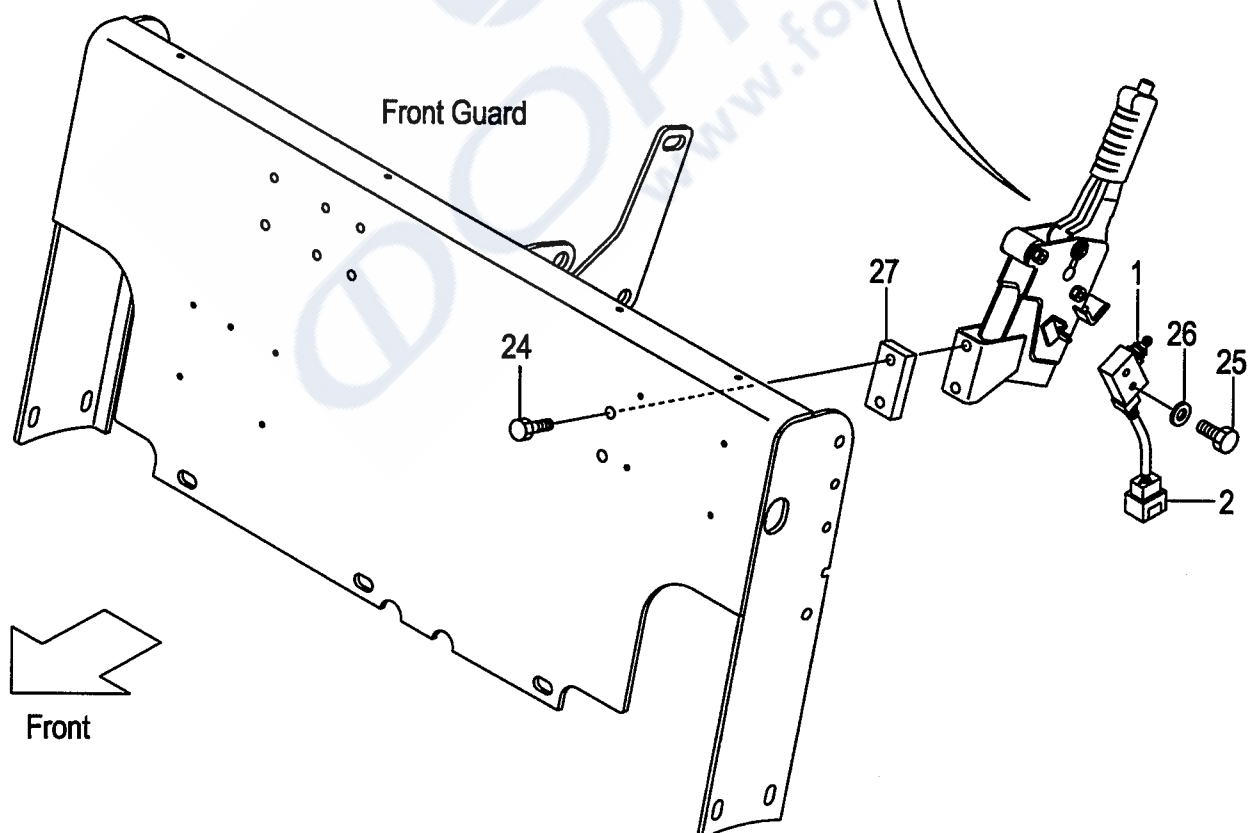
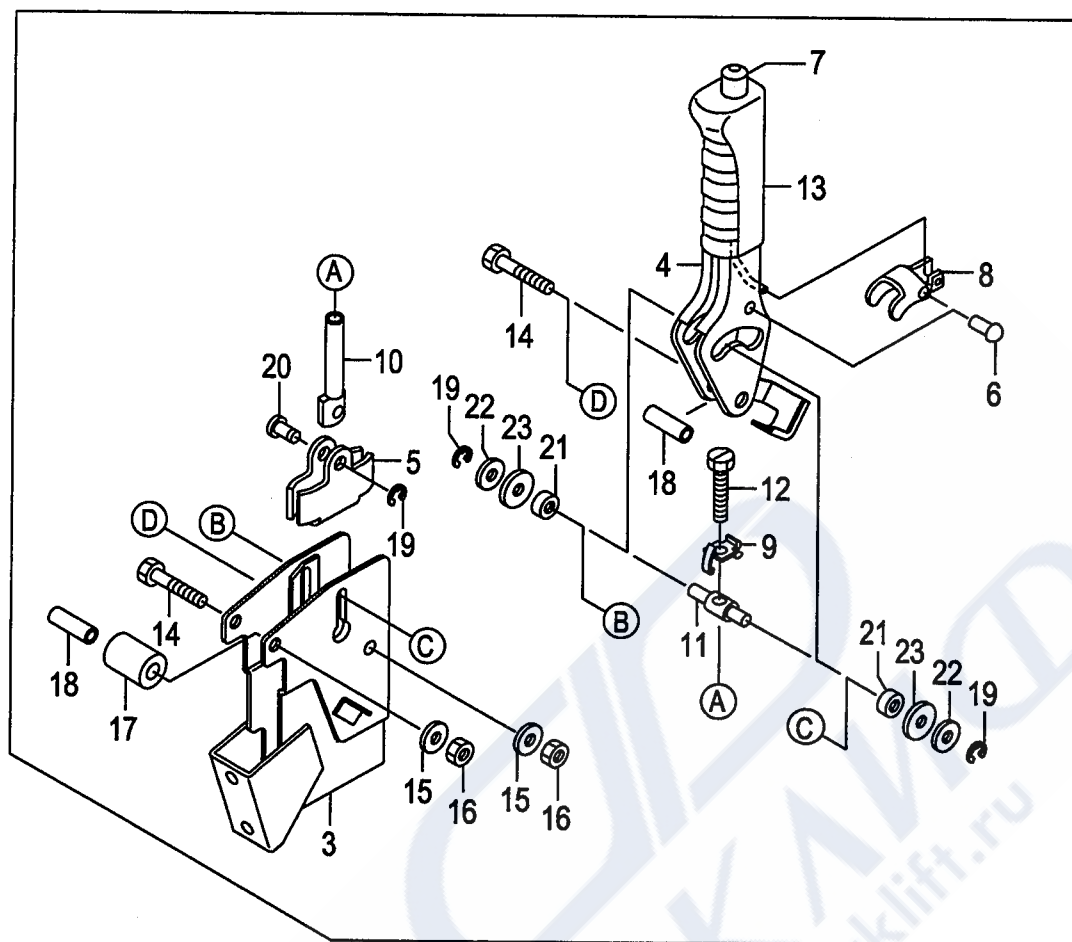

Item No.	Part No.	Mark	Description	Req'd	Remarks : Serial No.
-	216G6-43241		BOLT ホールト	2	[AW011/FCS35][AW071/FCS35]
-	216G6-43241		BOLT ホールト	2	[AW011/FCS45][AW071/FCS45]
25	01100-04025		BOLT ホールト	2	[CS35][FCS35][FCS45]
					[AW011/CS35][AW071/CS35]
-	01100-04025		BOLT ホールト	2	[AW011/FCS35][AW071/FCS35]
-	01100-04025		BOLT ホールト	2	[AW011/FCS45][AW071/FCS45]
26	27047-42241		WASHER ワッシャ	2	[CS35][FCS35][FCS45]
					[AW011/CS35][AW071/CS35]
-	27047-42241		WASHER ワッシャ	2	[AW011/FCS35][AW071/FCS35]
-	27047-42241		WASHER ワッシャ	2	[AW011/FCS45][AW071/FCS45]
27	581N5-42081		SPACER スペーサ	1	[AW011][AW071][AW011/CS35]
					[AW071/CS35]
-	581N5-42081		SPACER スペーサ	1	[AW011/FCS35][AW071/FCS35]
-	581N5-42081		SPACER スペーサ	1	[AW011/FCS45][AW071/FCS45]

FIG.56 FRAME

(BB016110) フレーム

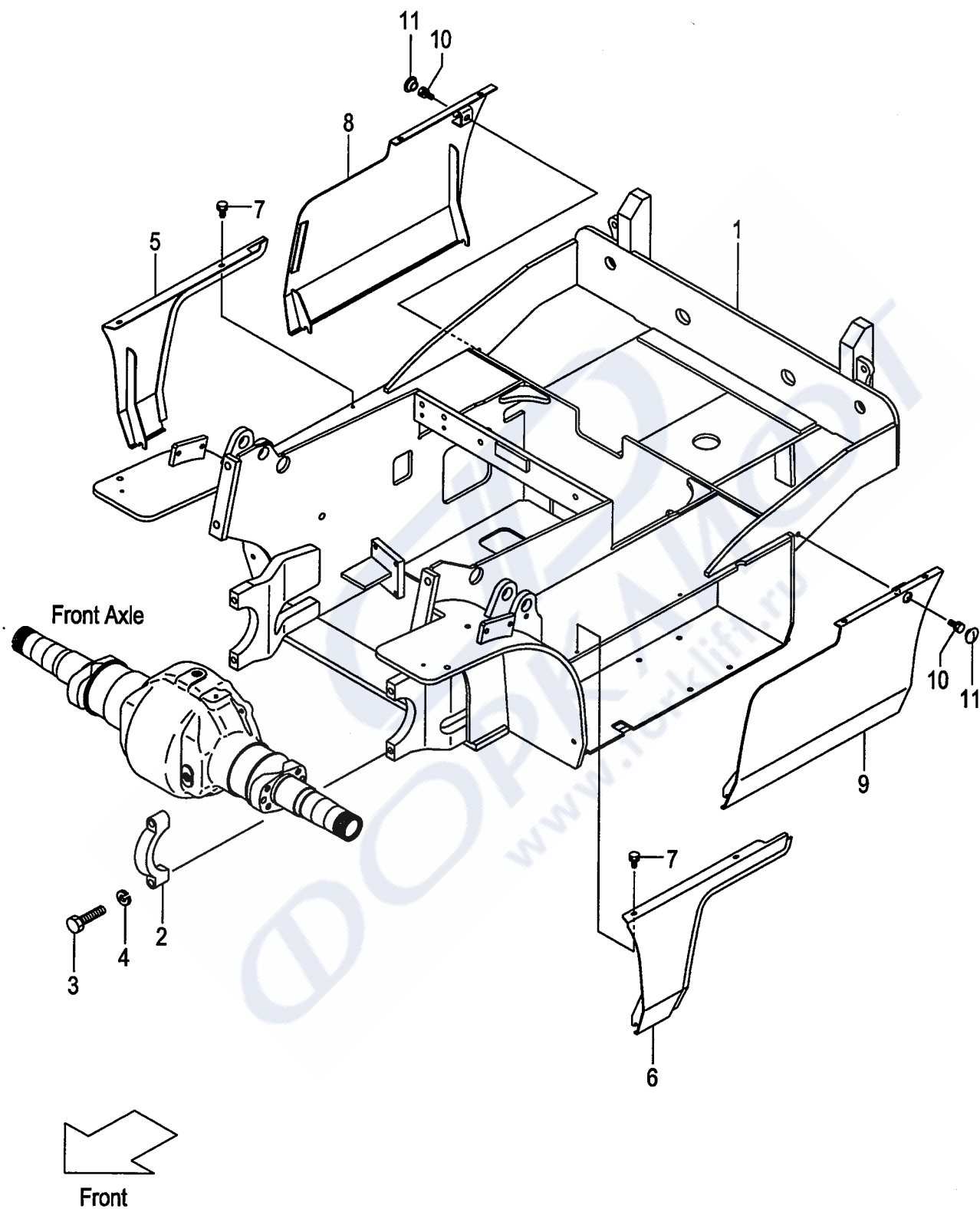

Item No	Part No.	Mark	Description	Req'd	Remarks : Serial No.
1	NO PART NO.	#	FRAME フレーム	1	
2	210F6-12441		CAP,F/AXLE-SUPPORT キャップ°	2	
3	01100-14070		BOLT ボルト	4	
4	02010-00014		WASHER ワッシャ	4	
5	281E6-10601		COVER,FRONT-SIDE,RH カバー	1	
6	281E6-10611		COVER,FRONT-SIDE,LH カバー	1	
7	01186-06014		BOLT ボルト	4	1-105
-	214A2-42621		SCREW スクリュ	4	106-
8	281E6-10651		COVER,REAR-SIDE,RH カバー	1	
9	281E6-10661		COVER,REAR-SIDE,LH カバー	1	
10	01186-10020		BOLT ボルト	2	
11	277H6-12641		CAP,HOLE キャップ°	2	

FIG.57 BALANCE WEIGHT

(BB016310) バランスウエイト

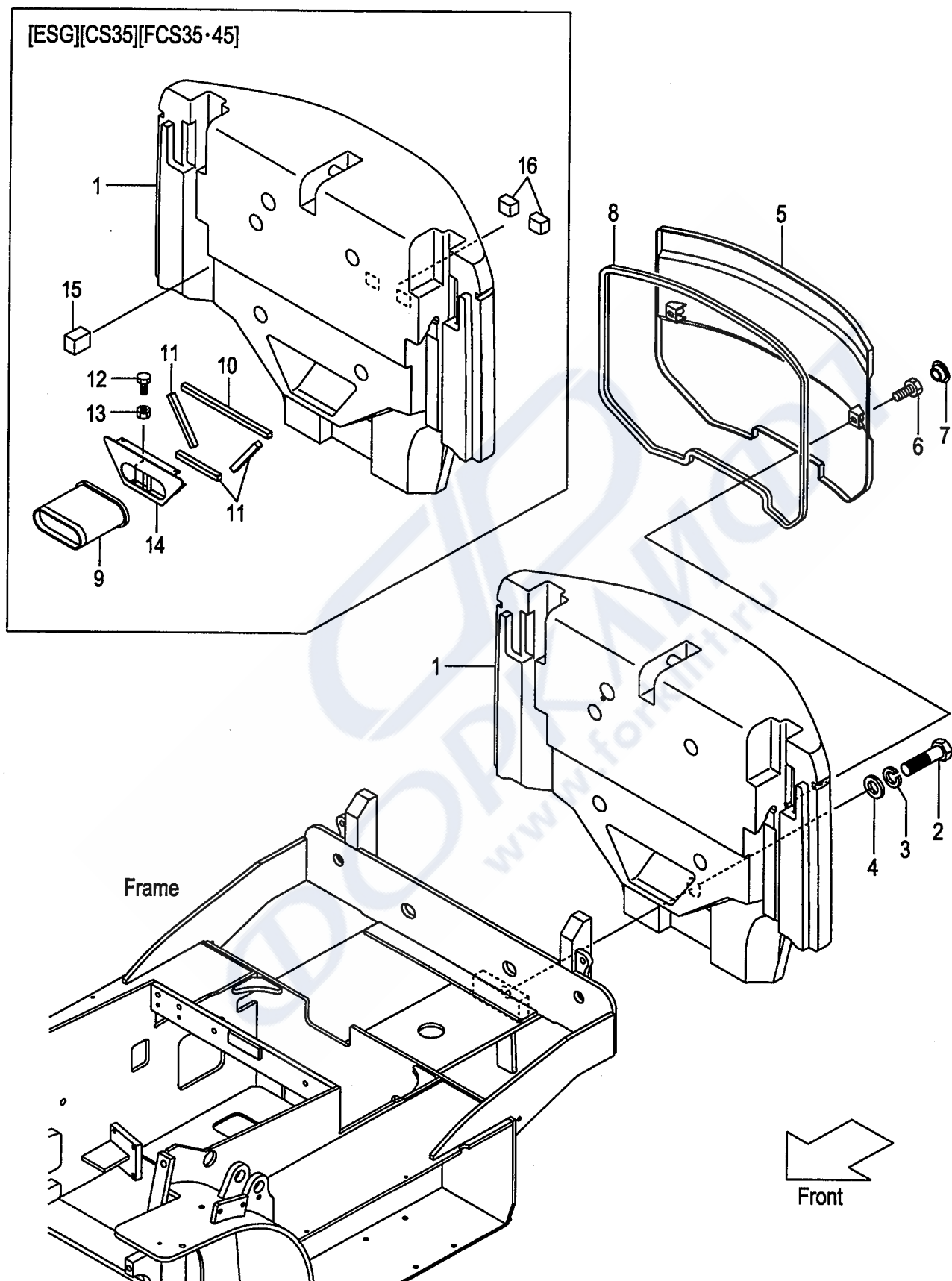

Item No.	Part No.	Mark	Description	Req'd	Remarks : Serial No.
1	NO PART NO.	#	WEIGHT,BALANCE ウェイト	1	
2	01110-30110		BOLT ボルト	1	
3	02010-00030		WASHER ワッシャ	1	
4	22216-30051		WASHER ワッシャ	1	
5	281E6-30201		COVER,REAR カバー	1	
6	01185-10020		BOLT ボルト	2	
7	281E6-32201		CAP,HOLE キャップ	2	
8	277H6-32101		RUBBER,FORM ラバー	1	
9	577H5-52181		BOOT ブーツ	1	[ESG][CS35][FCS35][FCS45]
10	577H5-52151		SPONGE スポンジ	1	[ESG][CS35][FCS35][FCS45]
11	577H5-52161		SPONGE スポンジ	3	[ESG][CS35][FCS35][FCS45]
12	01100-06020		BOLT ボルト	4	[ESG][CS35][FCS35][FCS45]
13	01400-00006		NUT ナット	4	[ESG][CS35][FCS35][FCS45]
14	577H5-52101		COVER カバー	1	[ESG][CS35][FCS35][FCS45]
15	581E5-52201		RUBBER ラバー	1	[ESG][CS35][FCS35][FCS45]
16	581E5-52211		RUBBER ラバー	2	[ESG][CS35][FCS35][FCS45]

FIG.58 FRONT GUARD

(BB016410) フロントガード

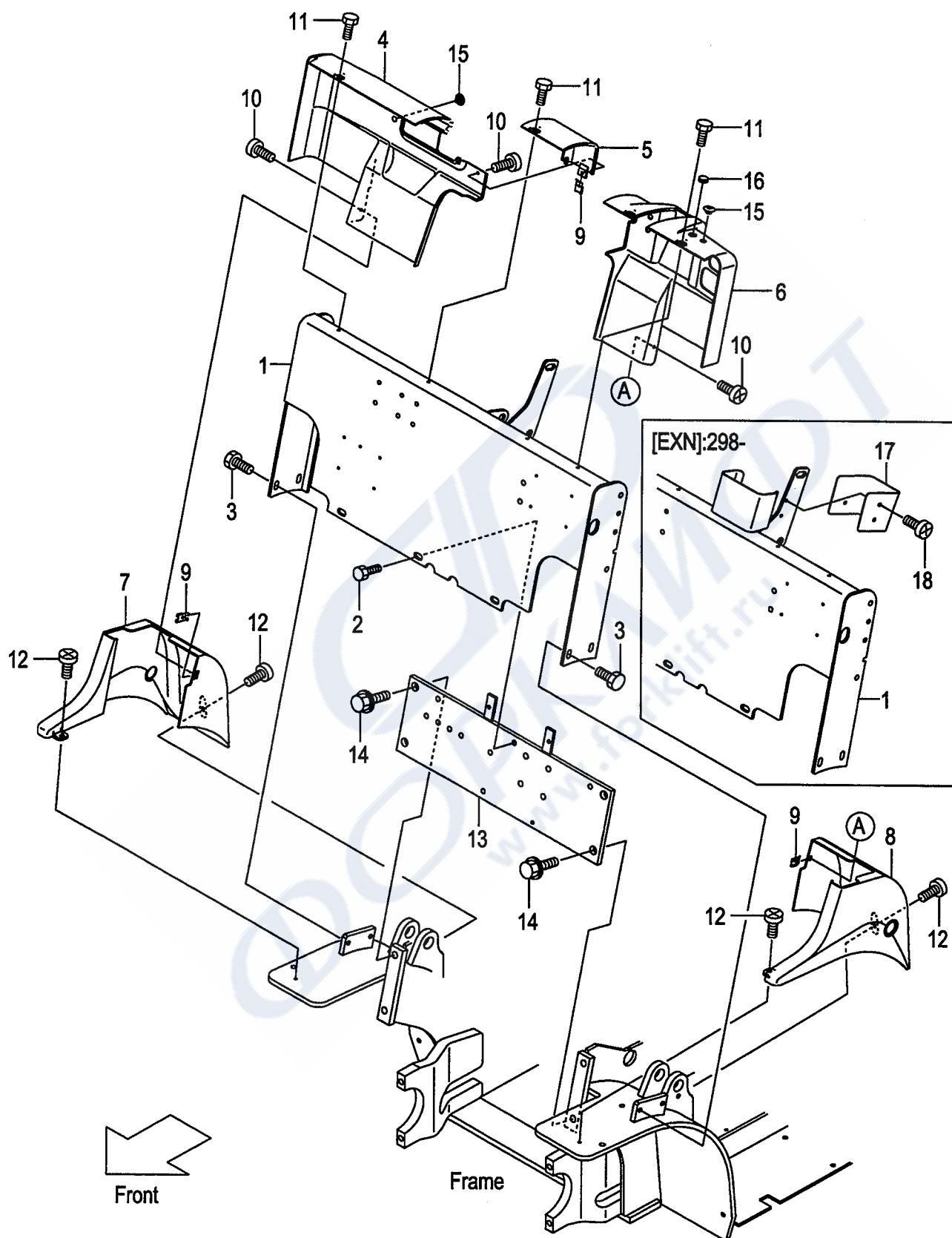

Item No	Part No.	Mark	Description	Req'd	Remarks : Serial No.
1	281E6-40011		GUARD,FRONT ガード	1	1-323
-	281E6-40012		GUARD,FRONT ガード	1	324-
-	581E2-60201		GUARD,FRONT ガード	1	298-323
					[EXN]
-	581E2-60202		GUARD,FRONT ガード	1	324-
					[EXN]
2	513A5-12201		BOLT ボルト	3	
3	01186-10025		BOLT ボルト	4	
4	281E6-42401		COVER,FRONT-GUARD,RH カバー	1	
-	281E6-42411		COVER,FRONT-GUARD,RH カバー	1	[3SV]
-	281E6-42421		COVER,FRONT-GUARD,RH カバー	1	[4SV]
-	281E6-42431		COVER,FRONT-GUARD,RH カバー	1	[5SV]
5	281E6-42441		COVER,RESERVE-TANK カバー	1	
6	281E6-42451		COVER,FRONT-GUARD,LH カバー	1	
7	281E6-42551		COVER,TILT-CYL,RH カバー	1	1-386
-	281E6-42701		COVER,TILT-CYL,RH カバー	1	387-
					[3SV][4SV][5SV]
8	281E6-42561		COVER,TILT-CYL,LH カバー	1	1-386
-	281E6-42561		COVER,TILT-CYL,LH カバー	1	387-
					[3SV]
-	281E6-42711		COVER,TILT-CYL,LH カバー	1	387-
					[4SV][5SV]
9	281E6-42521		NUT,SPEED ナット	3	
10	209K2-43001		SCREW スクリュ	3	
11	214A2-42611		SCREW スクリュ	4	1-105
-	239A5-42381		BOLT ボルト	4	106-
12	214A6-42252		SCREW スクリュ	4	
13	281E6-40001		PLATE,FRONT プレート	1	
14	216G6-43561		BOLT,FLANGE ボルト	4	
15	281E6-42571		PLUG プラグ	2	106-
16	27792-63381		GROMMET グロメット	1	106-
17	581E2-62201		COVER,COLUMN カバー	1	298-
					[EXN]
18	214A6-42252		SCREW スクリュ	3	298-
					[EXN]

FIG.59 BONNET

(BB016420) ホンネット

Rear Pipe R.H.

Rear Pipe L.H.

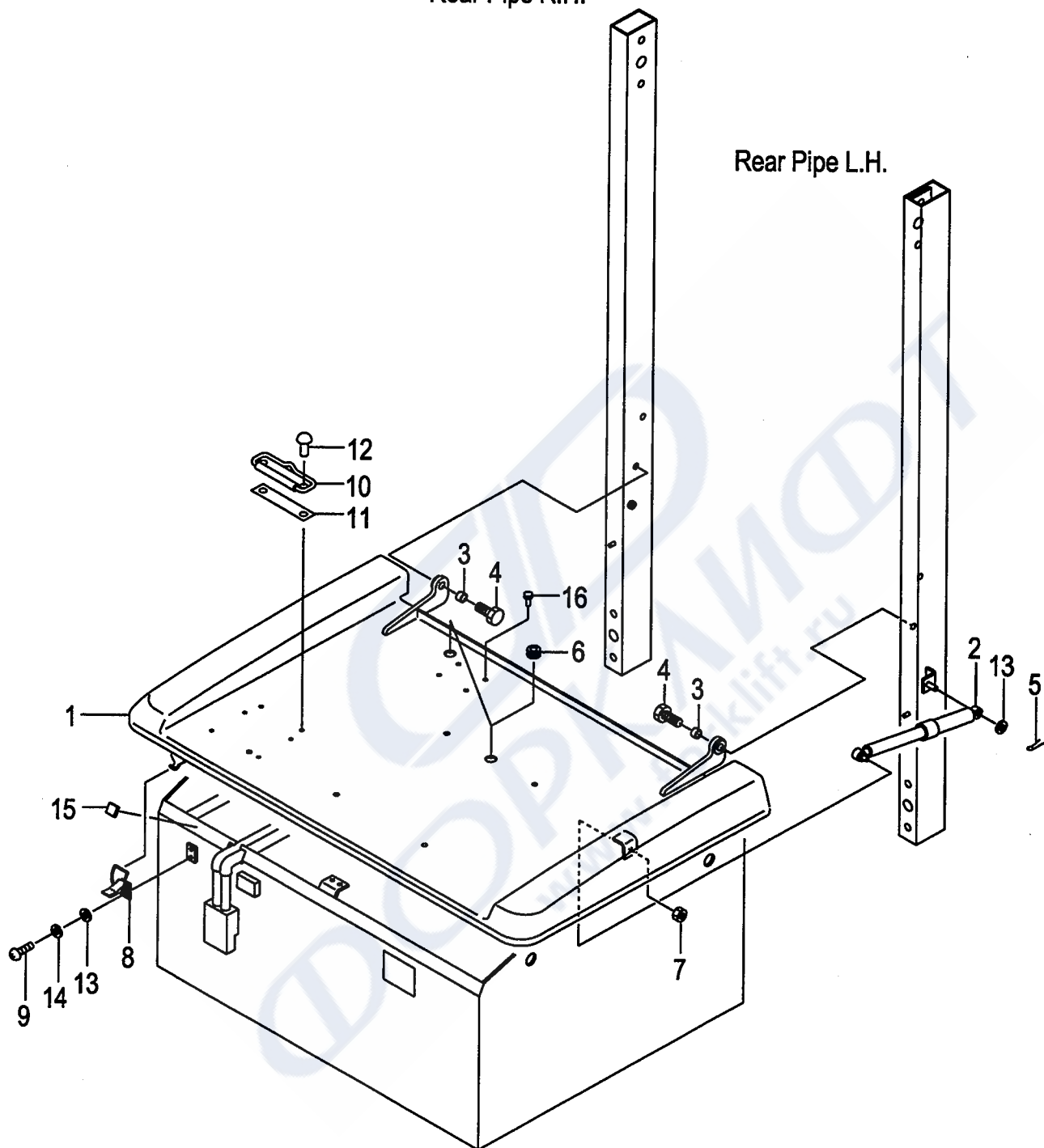

Battery Unit



Front

Item No	Part No.	Mark	Description	Req'd	Remarks : Serial No.
1	281E6-40101		BONNET ホンネット	1	A:1-105
-	281C6-40101		BONNET ホンネット	1	A:106-278
-	281C6-40102		BONNET ホンネット	1	A:279-
-	281E6-40101		BONNET ホンネット	1	B,C:1-278
-	281E6-40102		BONNET ホンネット	1	B,C:279-
-	281E6-40301		BONNET ホンネット	1	B,C:1-278
-	281E6-40302		BONNET ホンネット	1	[BAW545][LBC] B,C:279- [BAW545][LBC]
2	281E6-40501		SPRING,GAS スプリング	1	1-278
-	281E6-40502		SPRING,GAS スプリング	1	279-
3	256C5-62551		COLLAR カラー	2	
4	01185-08030		BOLT ボルト	2	1-278
-	01185-08028		BOLT ボルト	2	279-
5	02200-02020		PIN,COTTER ピン	1	
6	221A2-42031		GROMMET グロメット	2	
7	23652-12051		NUT ナット	1	
8	27416-42761		CATCH,BONNET キャッチ	1	
9	01030-08010		SCREW スクリュー	2	
10	25599-32001		BINDER バインダー	1	
11	25599-32021		SHEET,BINDER シート	1	
12	22256-42001		RIVET リベット	2	
13	02000-00008		WASHER ワッシャー	3	
14	02010-00008		WASHER ワッシャー	2	
15	271A9-12101		RUBBER,BONNET-CATCH ラバー	1	1-199
-	281E6-42261		RUBBER,BONNET-CATCH ラバー	1	200-
16	25596-42361		RIVET,NYLON リベット	4	

FIG.60 BATTERY COVER

(BB016430) バッテリーカバー

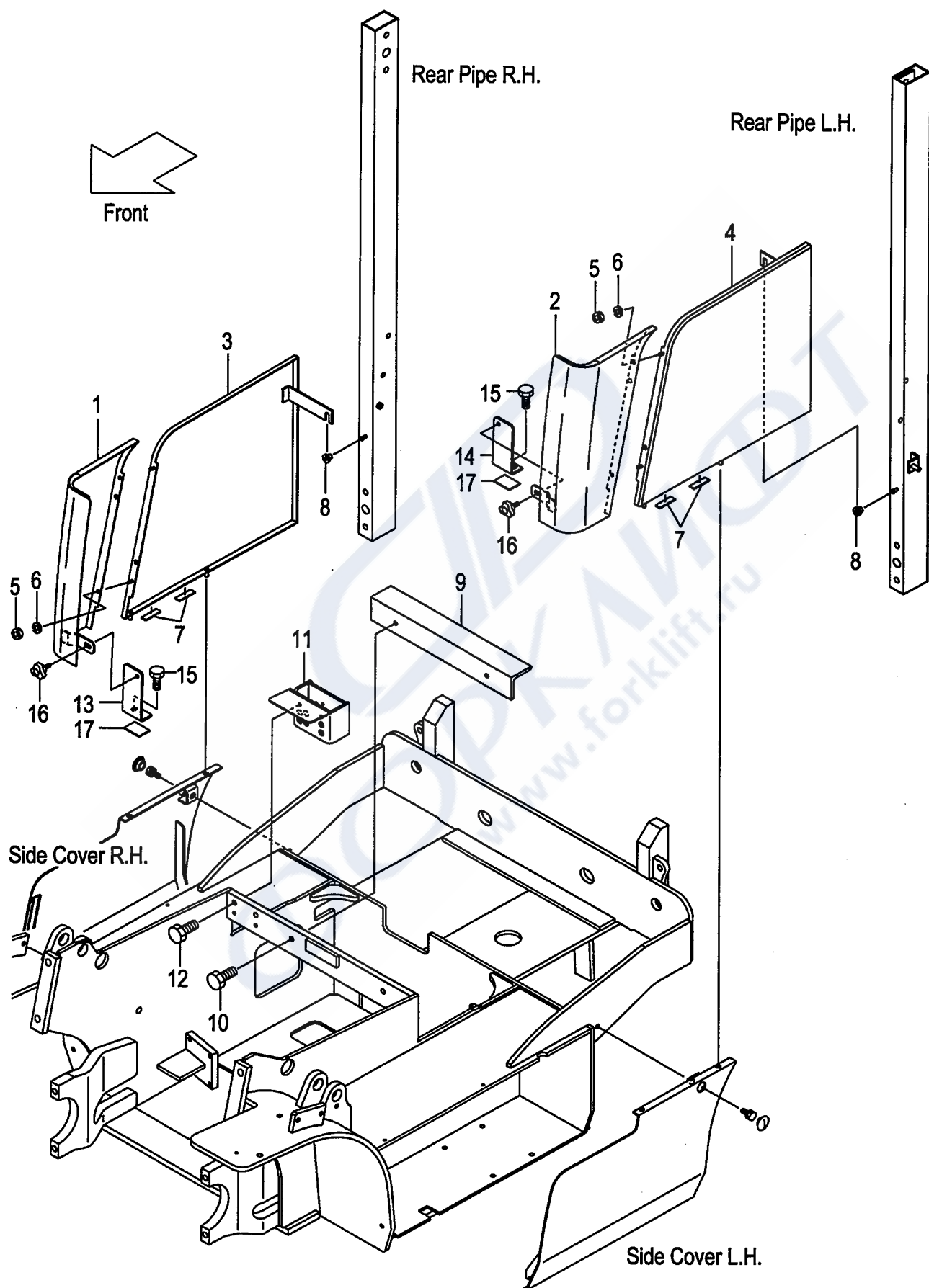

Item No	Part No.	Mark	Description	Req'd	Remarks : Serial No.
1	281E6-40151		COVER,BATT,FRONT-RH カバー	1	1-278
-	281E6-40152		COVER,BATT,FRONT-RH カバー	1	279-
2	281E6-40161		COVER,BATT,FRONT-LH カバー	1	1-278
-	281E6-40162		COVER,BATT,FRONT-LH カバー	1	279-
3	281E6-40201		COVER,BATT,REAR-RH カバー	1	
4	281E6-40211		COVER,BATT,REAR-LH カバー	1	
5	01400-00006		NUT ナット	4	
6	02010-00006		WASHER ワッシャー	4	
7	280B6-52011		RUBBER ラバー	4	
8	278M6-42651		CAP,RUBBER キャップ	2	
9	281E6-42751		ANGLE アングル	1	
10	01183-08025		BOLT ボルト	2	
11	281E6-42661		BRACKET,BATT-CABLE ブラケット	1	
12	01184-10025		BOLT ボルト	2	
13	281E6-42391		BRACKET,COVER,RH ブラケット	1	144-278
-	281E6-42281		BRACKET,COVER,RH ブラケット	1	279-
14	281E6-42391		BRACKET,COVER,LH ブラケット	1	144-278
-	281E6-42291		BRACKET,COVER,LH ブラケット	1	279-
15	01183-08016		BOLT ボルト	2	144-
16	256C5-12671		BOLT,KNOB ボルト	2	144-278
-	281E6-42901		BOLT,KNOB ボルト	2	279-
17	281E6-42741		RUBBER ラバー	2	279-

FIG.61 BATTERY COVER [BAW545][LBC]

(BB016450) バッテリーカバー

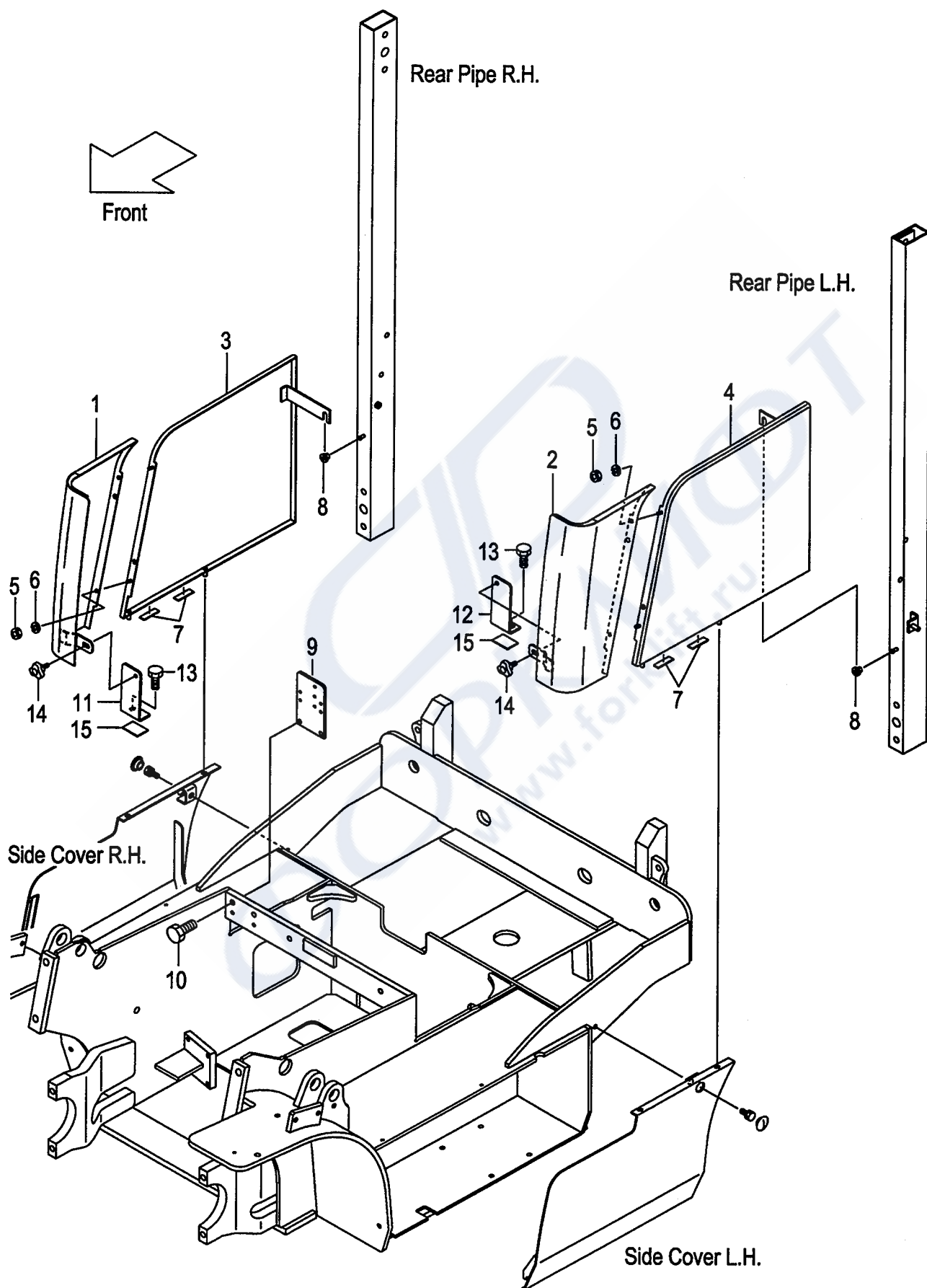

B:FB10-7

C:FB15-7

Item No	Part No.	Mark	Description	Req'd	Remarks : Serial No.
1	281E6-40151		COVER,BATT,FRONT-RH カバー	1	1-278 [BAW545][LBC]
-	281E6-40152		COVER,BATT,FRONT-RH カバー	1	279- [BAW545][LBC]
2	281E6-40161		COVER,BATT,FRONT-LH カバー	1	1-278 [BAW545][LBC]
-	281E6-40162		COVER,BATT,FRONT-LH カバー	1	279- [BAW545][LBC]
3	281E6-40701		COVER,BATT,REAR-RH カバー	1	[BAW545][LBC]
4	281E6-40711		COVER,BATT,REAR-LH カバー	1	[BAW545][LBC]
5	01400-00006		NUT ナット	4	[BAW545][LBC]
6	02010-00006		WASHER ワッシャー	4	[BAW545][LBC]
7	280B6-52011		RUBBER ラバー	4	[BAW545][LBC]
8	278M6-42651		CAP,RUBBER キャップ	2	[BAW545][LBC]
9	281E6-42651		BRACKET,BATT-CABLE ブラケット	1	[BAW545][LBC]
10	01183-08020		BOLT ボルト	2	[BAW545][LBC]
11	281E6-42391		BRACKET,COVER,RH ブラケット	1	1-278 [BAW545][LBC]
-	281E6-42281		BRACKET,COVER,RH ブラケット	1	279- [BAW545][LBC]
12	281E6-42391		BRACKET,COVER,LH ブラケット	1	1-278 [BAW545][LBC]
-	281E6-42291		BRACKET,COVER,LH ブラケット	1	279- [BAW545][LBC]
13	01183-08016		BOLT ボルト	2	[BAW545][LBC]
14	256C5-12671		BOLT,KNOB ボルト	2	1-278 [BAW545][LBC]
-	281E6-42901		BOLT,KNOB ボルト	2	279- [BAW545][LBC]
15	281E6-42741		RUBBER ラバー	2	279- [BAW545][LBC]

FIG.62 FLOOR BOARD

(BB016440) フロアボード

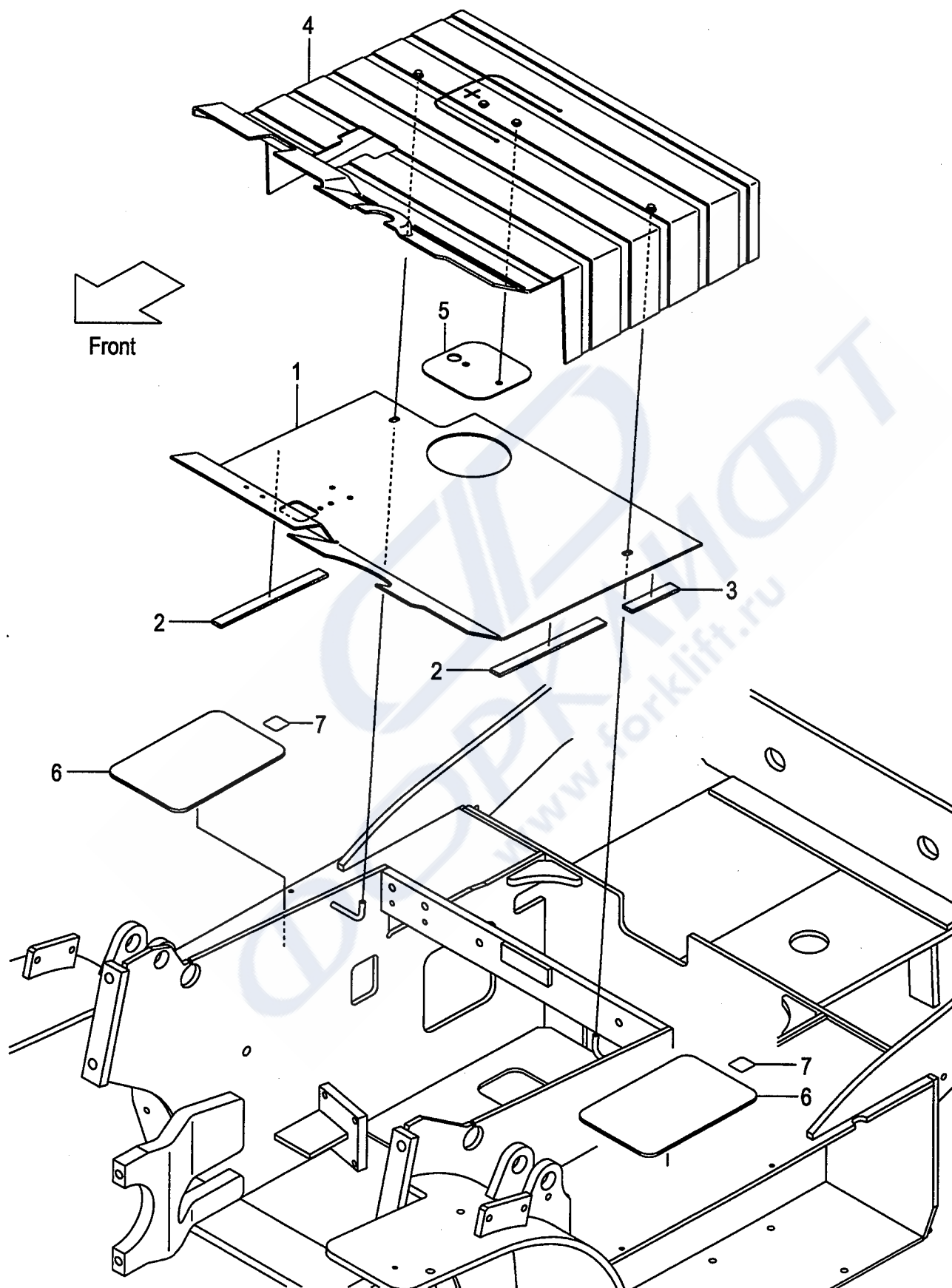

A:FB15-17
B:FB10-7
C:FB15-7

FIG.62
(BB016440)

Item No	Part No.	Mark	Description	Req'd	Remarks : Serial No.
1	281E6-50101		BOARD,FLOOR ホード	1	
2	216G6-52161		RUBBER ラバー	2	
3	277H6-52081		RUBBER ラバー	1	
4	281E6-52101		MAT,FLOOR マット	1	
-	281E6-52111		MAT,FLOOR マット	1	B,C [BAW545][LBC]
5	281E6-52121		PLATE プレート	1	
6	274R6-42701		MAT,STEP マット	2	
7	229F6-42201		SEAL,COVER シール	2	144-

FIG.63 UNDER PLATE [FC][FCS35,FCS45]

(BB016460) アンダプレート

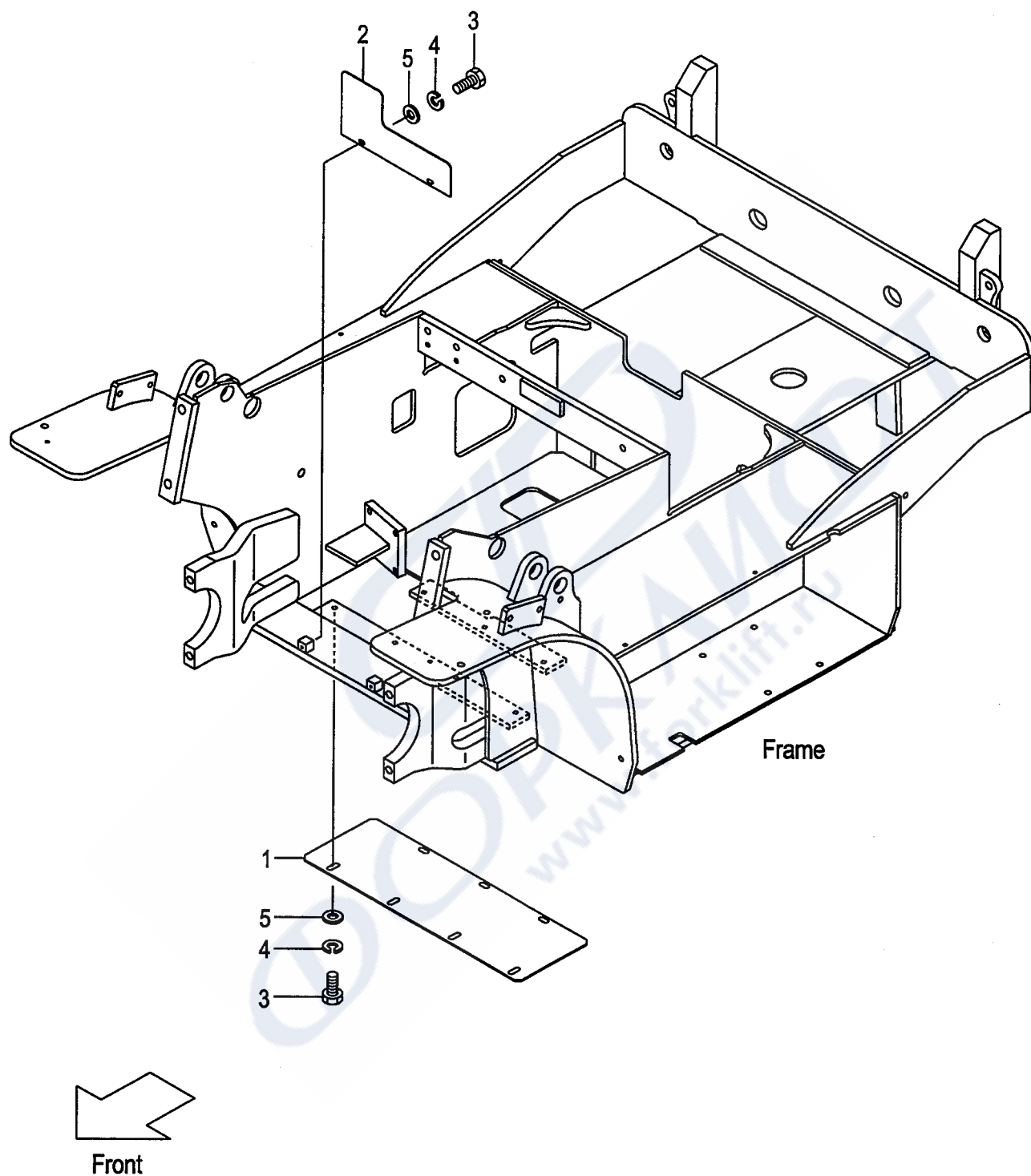

Item No	Part No.	Mark	Description	Req'd	Remarks : Serial No.
1	581E3-72101		PLATE,UNDER プレート	1	[FC][FCS35][FCS45]
2	581E3-72111		GUARD ガード	1	1-314 [FC][FCS35][FCS45]
-	581E3-72112		GUARD ガード	1	315- [FC][FCS35][FCS45]
3	01109-08012		BOLT ボルト	9	[FC][FCS35][FCS45]
4	02010-10008		WASHER ワッシャ	9	[FC][FCS35][FCS45]
5	02001-00008		WASHER ワッシャ	9	[FC][FCS35][FCS45]

FIG.64 FRONT GUARD BOOTS [FC][CS35][FCS35,FCS45]

(BB016470) フロントガードブーツ

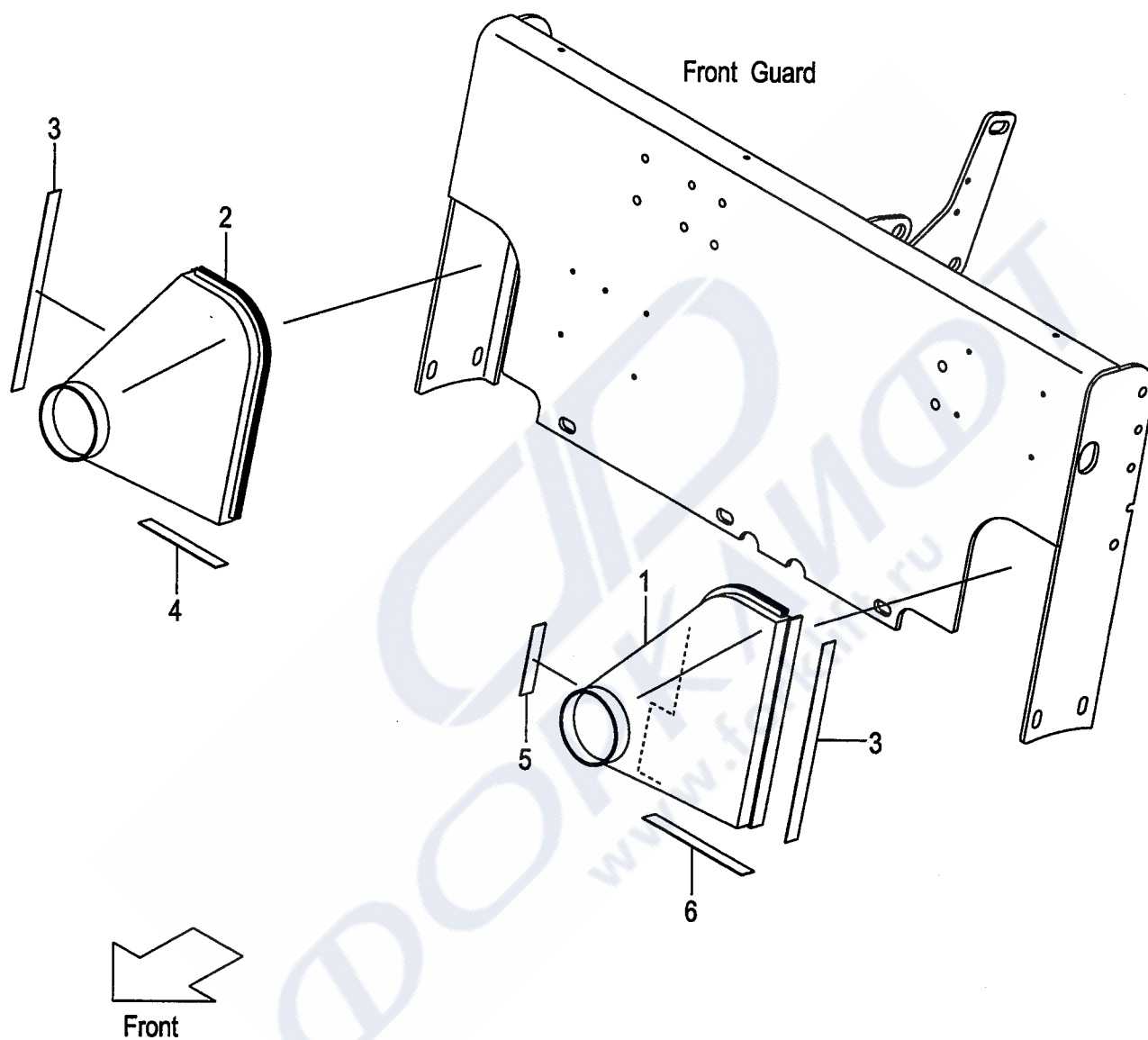

A:FB15-17
B:FB10-7
C:FB15-7

FIG.64
(BB016470)

Item No	Part No.	Mark	Description	Req'd	Remarks : Serial No.
1	581E3-70251		BOOT,LH ブーツ	1	[FC][CS35][FCS35][FCS45]
2	581E3-70261		BOOT,RH ブーツ	1	[FC][CS35][FCS35][FCS45]
3	539A5-32301		TAPE テープ	2	[FC][CS35][FCS35][FCS45]
4	534A5-32621		TAPE テープ	1	[FC][CS35][FCS35][FCS45]
5	581E3-72251		TAPE テープ	1	[FC][CS35][FCS35][FCS45]
6	581E3-72261		TAPE テープ	1	[FC][CS35][FCS35][FCS45]

FIG.65 SEAT
(BB016810) シート

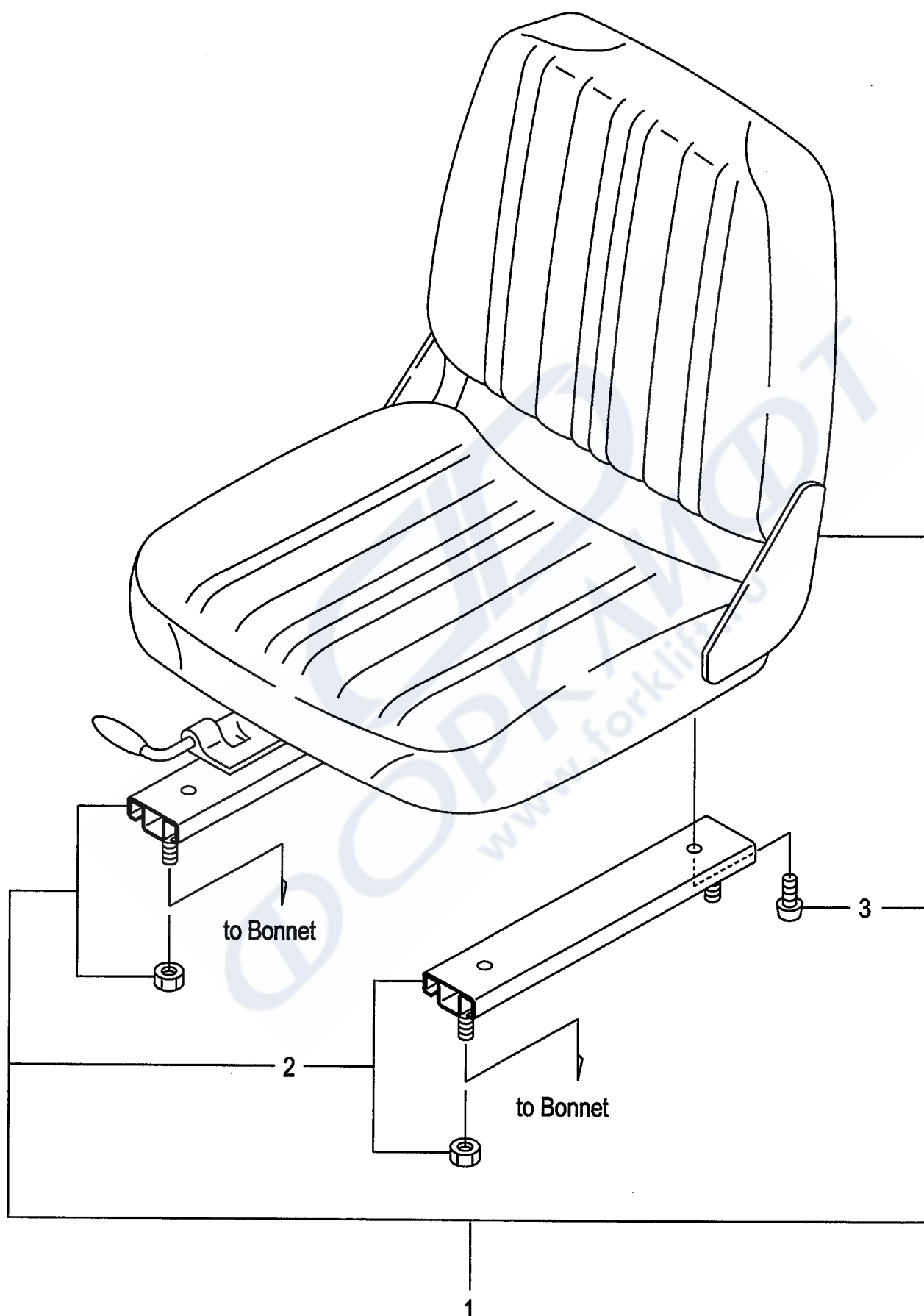
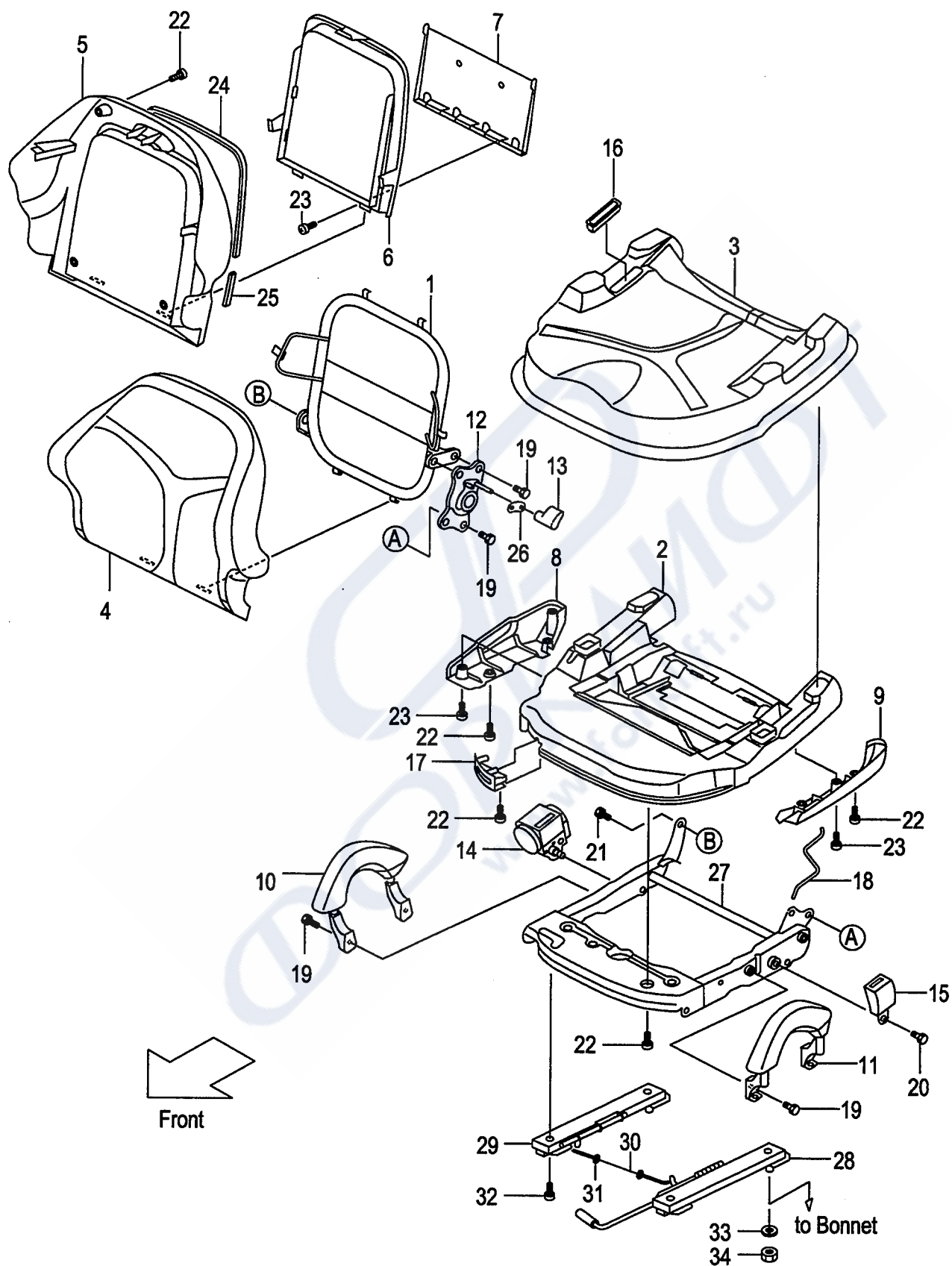

FIG.66 SEAT

(BB016820) シート



A:FB10-7

B:FB15-7

Item No	Part No.	Mark	Description	Req'd	Remarks : Serial No.
A1	234A6-81001		SEAT-ASSY シートアッセン	1	INC.1-32
1	234A6-82001		FRAME フレーム	1	
2	234A6-82011		PLATE,BOTTOM プレート	1	
3	234A6-82021		PAD,CUSHION パッド	1	
4	234A6-82031		PAD,BACK パッド	1	
5	234A6-82041		COVER カバー	1	
6	234A6-82051		LID リッド	1	
7	234A6-82061		RACK ラック	1	
8	234A6-82071		COVER,RH カバー	1	
9	234A6-82081		COVER,LH カバー	1	
10	234A6-82091		GRIP,RH グリップ	1	
11	234A6-82101		GRIP,LH グリップ	1	
12	234A6-82111		DVC ディーブイシー	1	
13	234A6-82121		KNOB ノブ	1	
14	234A6-82131		BELT ベルト	1	
15	234A6-82141		BACKLE バックル	1	
16	234A6-82151		COVER,BELT カバー	1	
17	234A6-82161		COVER,ADJUSTER カバー	1	
18	234A6-82171		SPRING スプリング	1	
19	01184-10020		BOLT ボルト	8	
20	234A6-82181		BOLT ボルト	2	
21	234A6-82191		BOLT ボルト	1	
22	234A6-82201		SCREW スクリュ	14	
23	234A6-82211		SCREW スクリュ	5	
24	234A6-82221		SEAL,A シール	1	
25	234A6-82231		SEAL,B シール	2	
26	234A6-82241		MOLE モール	1	
27	234A6-82251		SUSPENSION サスペンション	1	
28	234A6-82261		RAIL,SLIDE A レール	1	
29	234A6-82271		RAIL,SLIDE C レール	1	
30	234A6-82281		CABLE ケーブル	1	
31	234A6-82291		WASHER ワッシャ	2	
32	234A6-82301		BOLT ボルト	4	
33	02010-00008		WASHER ワッシャ	4	
34	01400-00008		NUT ナット	4	

FIG.67 SEAT [EXC,EXE,EXH,EXN]

(BB016830) シート

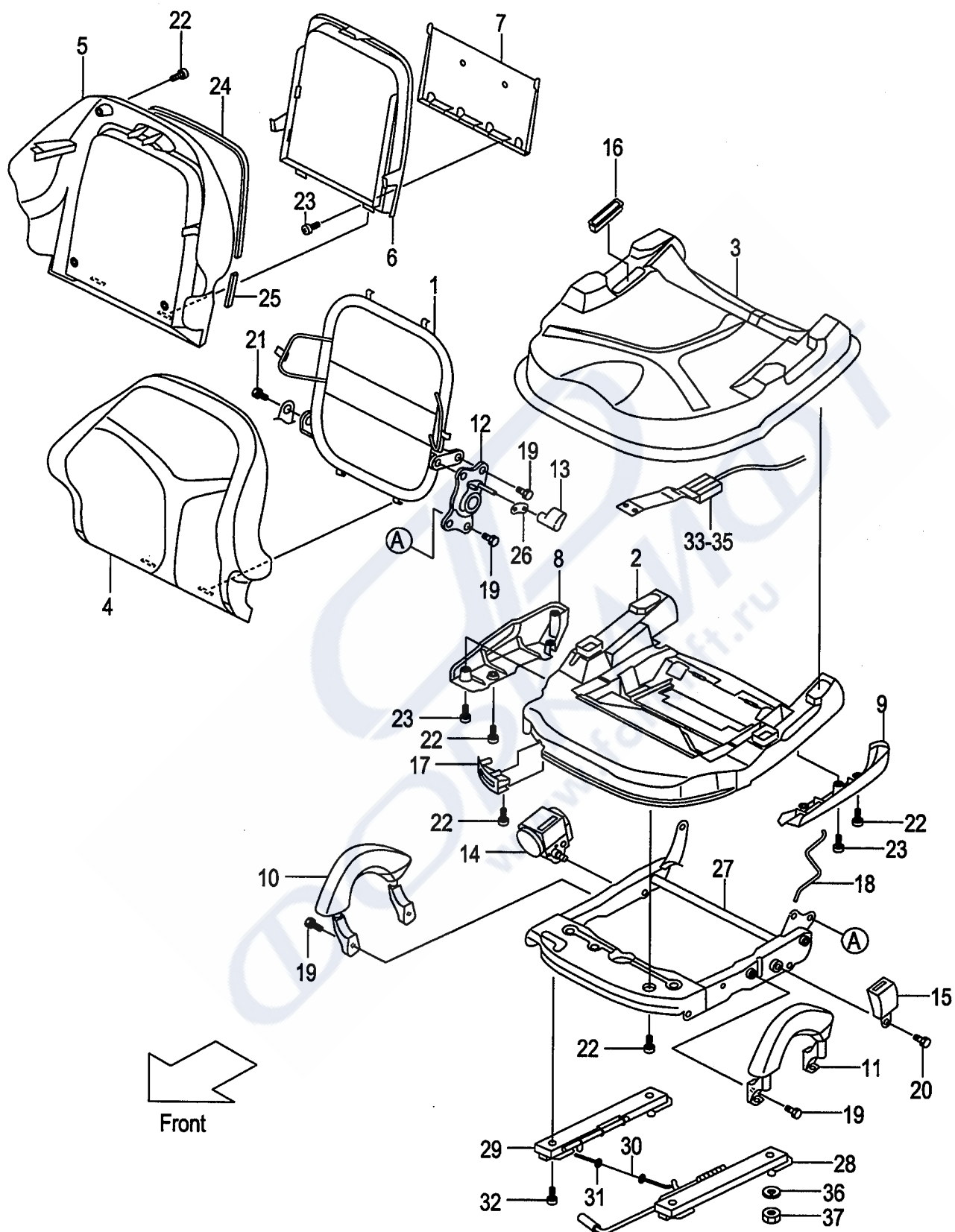

A:FB10-7

B:FB15-7

Item No	Part No.	Mark	Description	Req'd	Remarks : Serial No.
A1	577H2-80201		SEAT-ASSY シートアッセン	1	[EXC][EXE][EXH][EXN] INC.1-35
1	234A6-82001		FRAME フレーム	1	[EXC][EXE][EXH][EXN]
2	577H2-82131		PLATE,BOTTOM プレート	1	[EXC][EXE][EXH][EXN]
3	577H2-82141		PAD,CUSHION パッド	1	[EXC][EXE][EXH][EXN]
4	577H2-82151		PAD,BACK パッド	1	[EXC][EXE][EXH][EXN]
5	577H2-82161		COVER カバー	1	[EXC][EXE][EXH][EXN]
6	577H2-82171		LID リッド	1	[EXC][EXE][EXH][EXN]
7	234A6-82061		RACK ラック	1	[EXC][EXE][EXH][EXN]
8	577H2-82181		COVER,RH カバー	1	[EXC][EXE][EXH][EXN]
9	577H2-82191		COVER,LH カバー	1	[EXC][EXE][EXH][EXN]
10	577H2-82201		GRIP,RH グリップ	1	[EXC][EXE][EXH][EXN]
11	577H2-82211		GRIP,LH グリップ	1	[EXC][EXE][EXH][EXN]
12	234A6-82111		DVC ディーブイシー	1	[EXC][EXE][EXH][EXN]
13	234A6-82121		KNOB ノブ	1	[EXC][EXE][EXH][EXN]
14	234A6-82131		BELT ベルト	1	[EXC][EXE][EXH][EXN]
15	234A6-82141		BACKLE バックル	1	[EXC][EXE][EXH][EXN]
16	234A6-82151		COVER,BELT カバー	1	[EXC][EXE][EXH][EXN]
17	577H2-88251		COVER,ADJUSTER カバー	1	[EXC][EXE][EXH][EXN]
18	234A6-82171		SPRING スプリング	1	[EXC][EXE][EXH][EXN]
19	01184-10020		BOLT & WASHER ボルト&ワッシャ	8	[EXC][EXE][EXH][EXN]
20	234A6-82181		BOLT ボルト	2	[EXC][EXE][EXH][EXN]
21	234A6-82191		BOLT ボルト	1	[EXC][EXE][EXH][EXN]
22	234A6-82201		SCREW スクリュ	14	[EXC][EXE][EXH][EXN]
23	234A6-82211		SCREW スクリュ	5	[EXC][EXE][EXH][EXN]
24	234A6-82221		SEAL,A シール	1	[EXC][EXE][EXH][EXN]
25	234A6-82231		SEAL,B シール	2	[EXC][EXE][EXH][EXN]
26	234A6-82241		MOLE モール	1	[EXC][EXE][EXH][EXN]
27	234A6-82251		SUSPENSION サスペンション	1	[EXC][EXE][EXH][EXN]
28	234A6-82261		RAIL,SLIDE A レール	1	[EXC][EXE][EXH][EXN]
29	234A6-82271		RAIL,SLIDE C レール	1	[EXC][EXE][EXH][EXN]
30	234A6-82281		CABLE ケーブル	1	[EXC][EXE][EXH][EXN]
31	234A6-82291		WASHER ワッシャ	2	[EXC][EXE][EXH][EXN]
32	234A6-82301		BOLT ボルト	4	[EXC][EXE][EXH][EXN]
33	577H2-82221		SWITCH スイッチ	1	[EXC][EXE][EXH][EXN]
34	577H2-82231		SPRING スプリング	1	[EXC][EXE][EXH][EXN]
35	577H2-82241		BAND バンド	2	[EXC][EXE][EXH][EXN]
36	02010-00008		WASHER ワッシャ	4	[EXC][EXE][EXH][EXN]
37	01400-00008		NUT ナット	4	[EXC][EXE][EXH][EXN]

FIG.68 PUMP UNIT

(BB017110) ポンプユニット

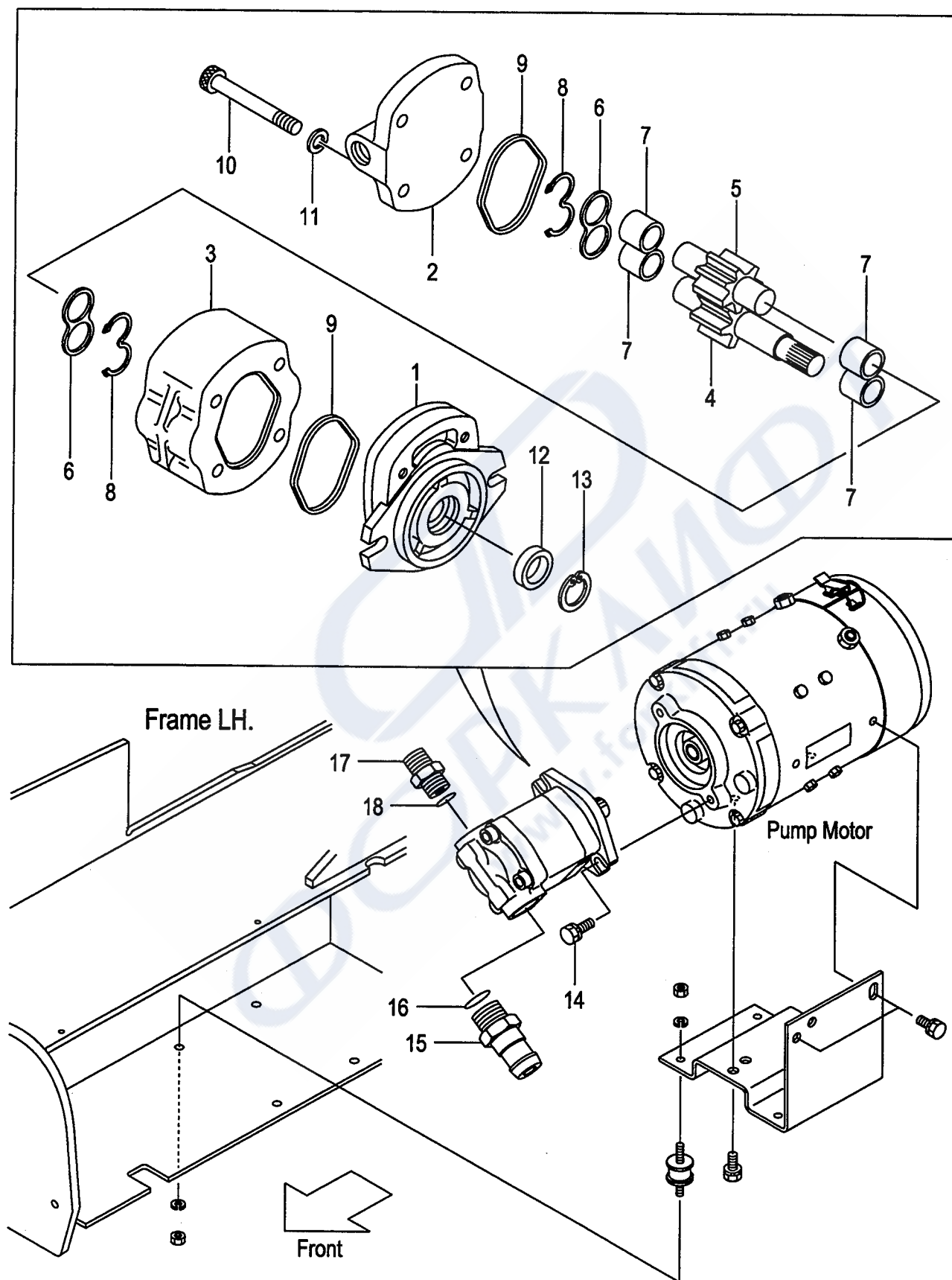

Item No	Part No.	Mark	Description	Req'd	Remarks : Serial No.
A1	181E7-10001		PUMP-ASSY,GEAR キヤ-ポンプアッセン	1	INC.1-13
1	NO PART NO.	#	COVER,FRONT カバー	1	
2	NO PART NO.	#	COVER,REAR カバー	1	
3	NO PART NO.	#	BODY ボディ	1	
4	NO PART NO.	#	GEAR,DRIVE キヤ-	1	
5	NO PART NO.	#	GEAR,DRIVEN キヤ-	1	
6	NO PART NO.	#	PLATE,SIDE プレート	2	
7	NO PART NO.	#	BUSHING ブッシング	4	
8	NO PART NO.	##	GASKET ガasket	2	
9	NO PART NO.	##	GASKET ガasket	2	
10	R-402-65004-01		BOLT ボルト	4	
11	R-402-00710-12		WASHER ワッシャ	4	
12	NO PART NO.	##	SEAL,OIL シール	1	
13	NO PART NO.	##	RING,SNAP スナップリング	1	
14	01186-10025		BOLT ボルト	2	
A2	225A7-62021		NIPPLE-ASSY ニップルアッセン	1	INC.15,18
15	NO PART NO.	#	NIPPLE ニップル	1	
16	03320-00290		O-RING Oリング	1	
A3	04134-20404		NIPPLE-ASSY ニップルアッセン	1	INC.17,18
17	NO PART NO.	#	NIPPLE ニップル	1	
18	03320-00180		O-RING Oリング	1	
K1	R-403-21988		KIT,REPAIR リペアキット	1	INC.8,9,12,13

FIG.69 CONTROL VALVE [2SV]

(BB017310) コントロールバルブ

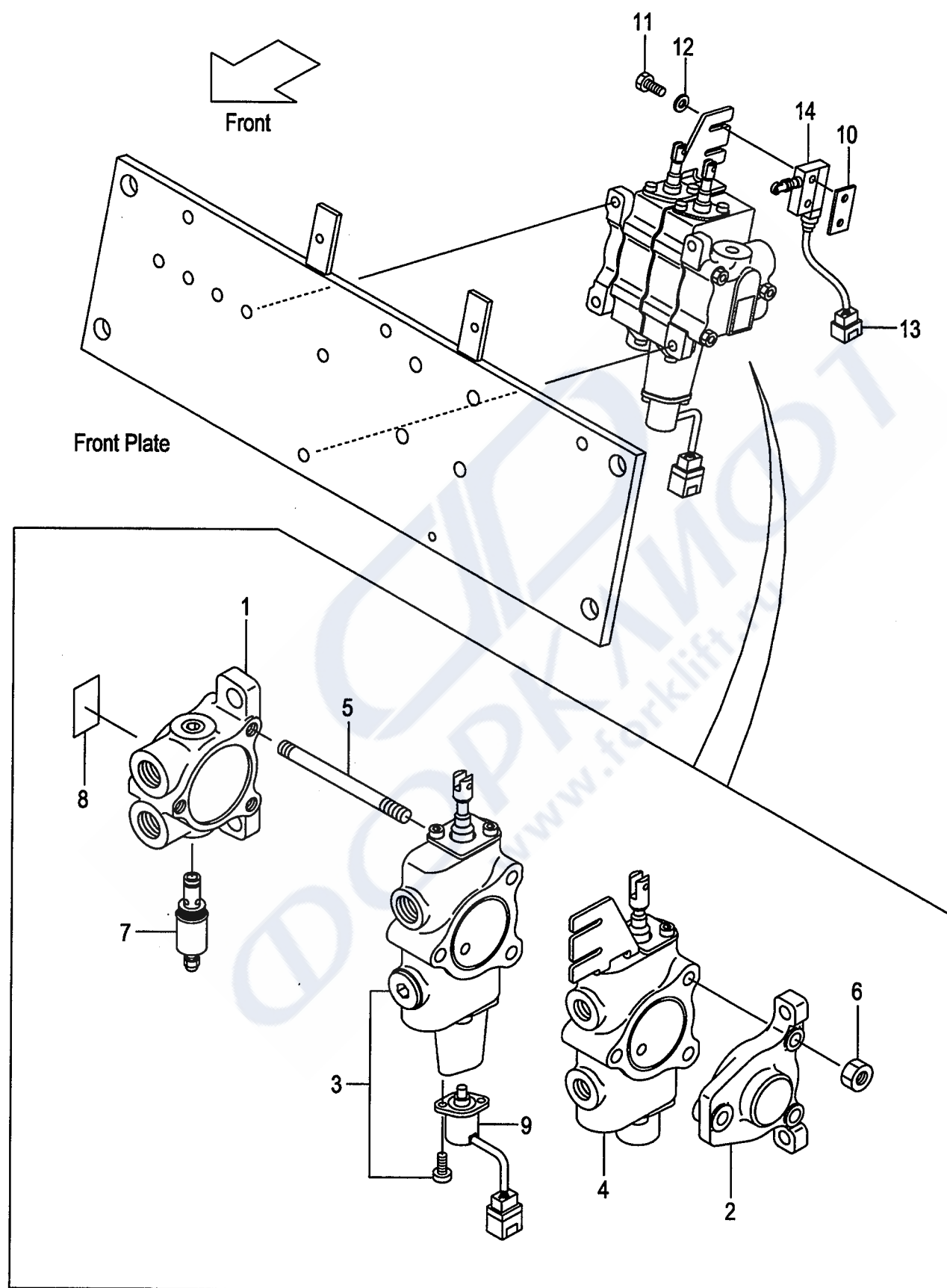

Item No	Part No.	Mark	Description	Req'd	Remarks : Serial No.
A1	277H7-30201		VALVE-ASSY,CONTROL コントロールバルブアッセン	1	INC.1-9
1	R-402-36501		COVER,FRONT カバー	1	SEE FIG.73
2	R-402-36602		COVER,REAR カバー	1	
3	R-402-36742		SECTION,VALVE,LIFT セクション	1	SEE FIG.74
4	R-402-36743		SECTION,VALVE,TILT セクション	1	SEE FIG.75
5	R-402-30905-02		BOLT,STUD ボルト	3	
6	R-023-06632-41		NUT ナット	3	
7	R-402-30932-06		VALVE,MAIN-RELIEF バルブ	1	
8	R-402-00704-03		PLATE,NAME プレート	1	
9	277H2-62701		METER,POTENTION メータ	1	
10	17912-52141		RETAINER,MICRO-SW リテーナ	1	
11	01100-04030		BOLT ボルト	2	
12	27047-42241		WASHER ワッシャ	2	
13	277H2-42211		WIRE-HARNESS,SWITCH ワイヤハーネス	1	
14	27142-64002		SWITCH,MICRO スイッチ	1	
-	57415-52302		SWITCH,MICRO スイッチ	1	[CS35][FCS35][FCS45]

FIG.70 CONTROL VALVE [3SV]

(BB017320) コントロールバルブ

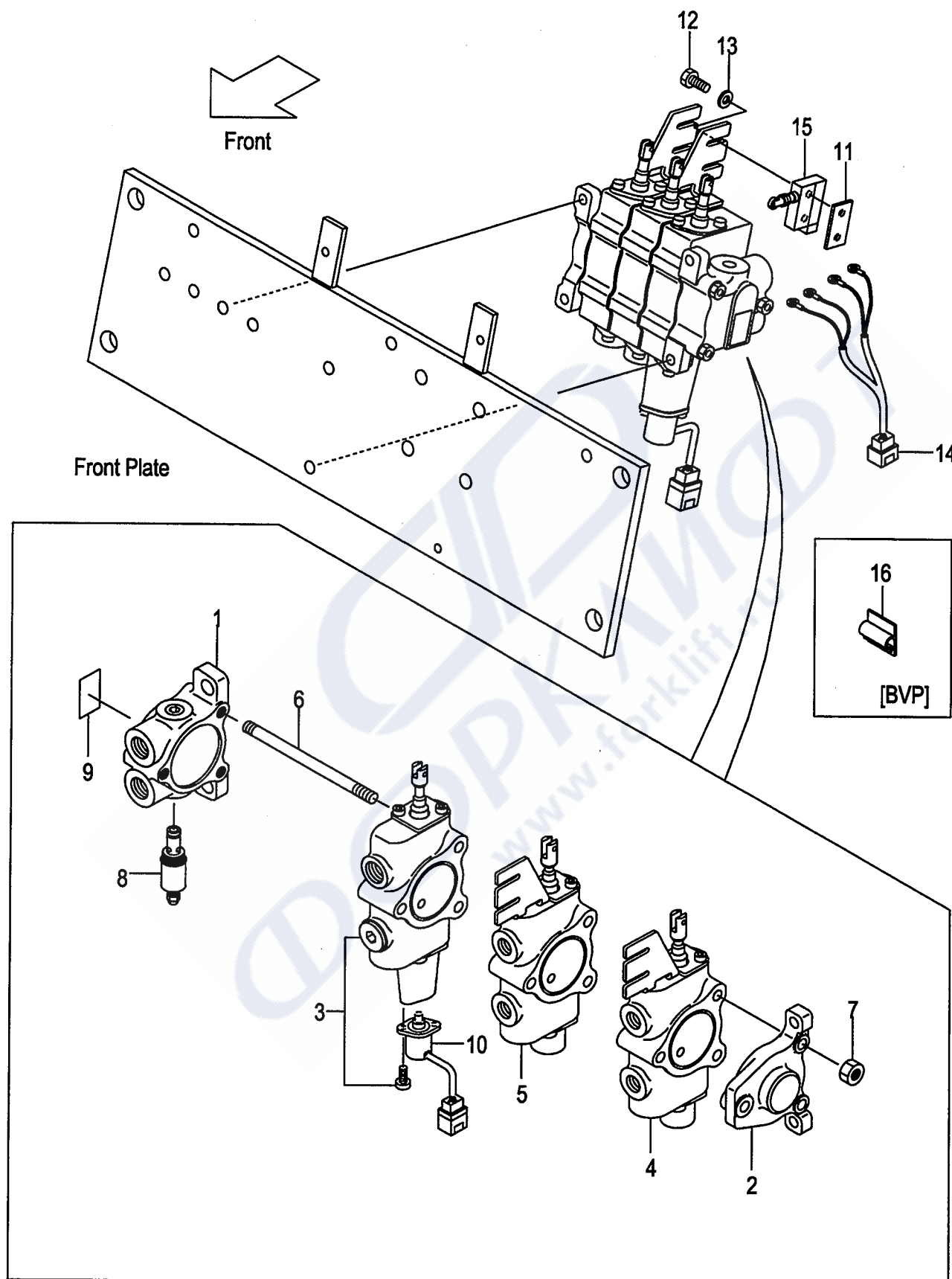

Item No	Part No.	Mark	Description	Req'd	Remarks : Serial No.
A1	277H7-30301		VALVE-ASSY,CONTROL コントロールバルブアッセン	1	[3SV] INC.1-10
1	R-402-36501		COVER,FRONT カバー	1	[3SV]SEE FIG.73
2	R-402-36602		COVER,REAR カバー	1	[3SV]
3	R-402-36742		SECTION,VALVE,LIFT セクション	1	[3SV]SEE FIG.74
4	R-402-36743		SECTION,VALVE,TILT セクション	1	[3SV]SEE FIG.75
5	R-402-36744		SECTION,VALVE,ATT セクション	1	[3SV]SEE FIG.76
6	R-402-30905-03		BOLT,STUD ボルト	3	[3SV]
7	R-023-06632-41		NUT ナット	3	[3SV]
8	R-402-30932		VALVE,MAIN-RELIEF バルブ	1	[3SV]
9	R-402-00704-03		PLATE,NAME プレート	1	[3SV]
10	277H2-62701		METER,POTENTION メータ	1	[3SV]
11	17912-52141		RETAINER,MICRO-SW リテーナ	2	[3SV]
12	01100-04030		BOLT ボルト	4	[3SV]
13	27047-42241		WASHER ワッシャ	4	[3SV]
14	277H2-42221		WIRE-HARNESS,SWITCH ワイヤハーネス	1	[3SV]
-	277H2-42701		WIRE-HARNESS,SWITCH ワイヤハーネス	1	[3SV/BVP]
15	27142-64002		SWITCH,MICRO スイッチ	2	[3SV]
-	27142-64002		SWITCH,MICRO スイッチ	2	[EXA/3SV]
-	57415-52302		SWITCH,MICRO スイッチ	2	[CS35/3SV][FCS35/3SV] [FCS45/3SV]
16	27732-42311		CLAMP クランプ	1	[3SV/BVP]

FIG.71 CONTROL VALVE [4SV]

(BB017330) コントロールバルブ

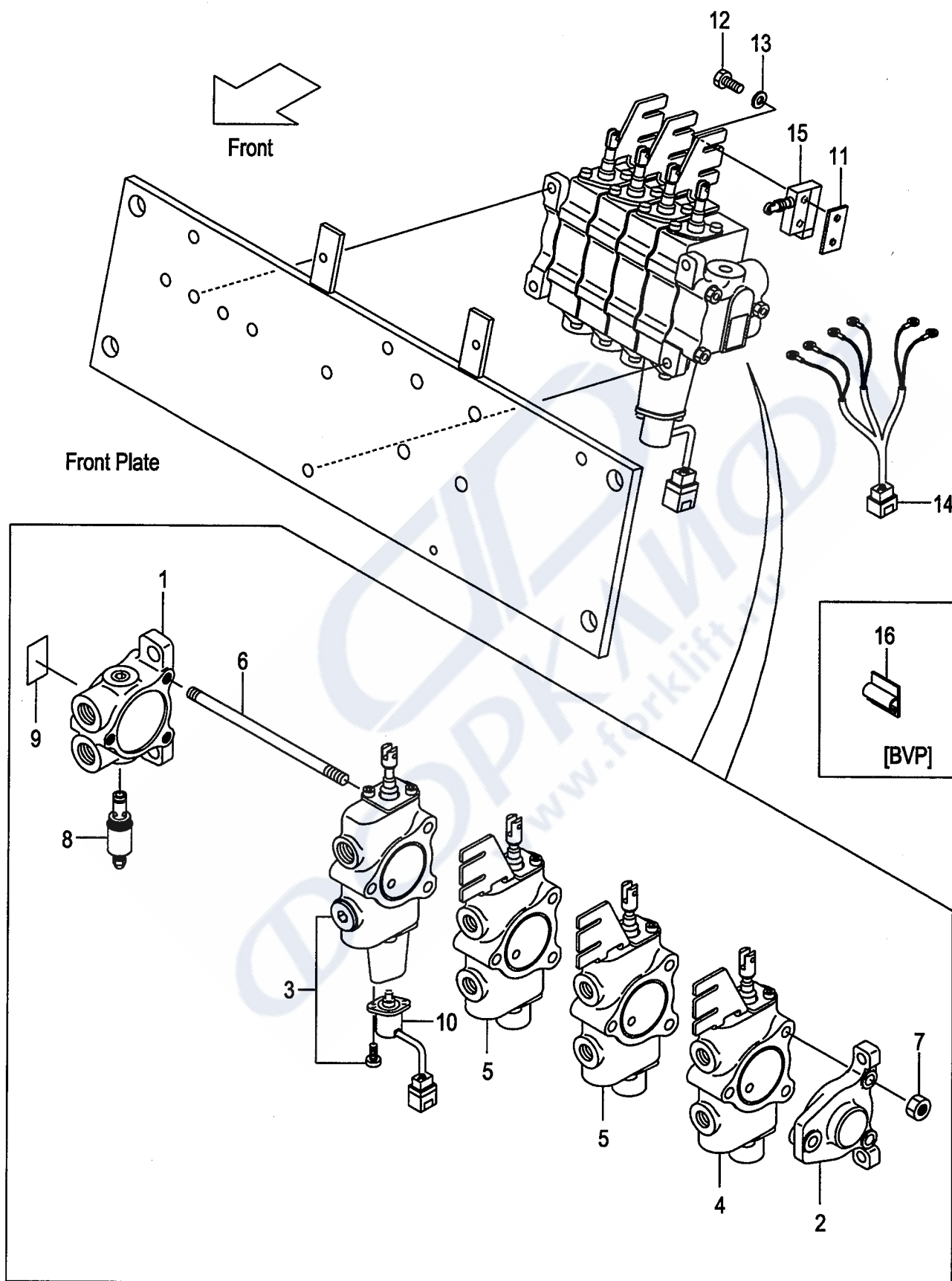

Item No	Part No.	Mark	Description	Req'd	Remarks : Serial No.
A1	277H7-30401		VALVE-ASSY バルブアッセン	1	[4SV] INC.1-10
1	R-402-36501		COVER,FRONT カバー	1	[4SV]SEE FIG.73
2	R-402-36602		COVER,REAR カバー	1	[4SV]
3	R-402-36742		SECTION,VALVE,LIFT セクション	1	[4SV]SEE FIG.74
4	R-402-36743		SECTION,VALVE,TILT セクション	1	[4SV]SEE FIG.75
5	R-402-36744		SECTION,VALVE,ATT セクション	2	[4SV]SEE FIG.76
6	R-402-30905-04		BOLT,STUD ボルト	3	[4SV]
7	R-023-06632-41		NUT ナット	3	[4SV]
8	R-402-30932		VALVE,MAIN-RELIEF バルブ	1	[4SV]
9	R-402-00704-03		PLATE,NAME プレート	1	[4SV]
10	277H2-62701		METER,POTENTION メータ	1	[4SV]
11	17912-52141		RETAINER,MICRO-SW リテーナ	3	[4SV]
12	01100-04030		BOLT ボルト	6	[4SV]
13	27047-42241		WASHER ワッシャ	6	[4SV]
14	277H2-42231		WIRE-HARNESS,SWITCH ワイヤハーネス	1	[4SV]
-	277H2-42731		WIRE-HARNESS,SWITCH ワイヤハーネス	1	[4SV/BVP]
15	27142-64002		SWITCH,MICRO スイッチ	3	[4SV]
-	57415-52302		SWITCH,MICRO スイッチ	3	[CS35/4SV][FCS35/4SV] [FCS45/4SV]
16	27732-42311		CLAMP クランプ	1	[4SV/BVP]

FIG.72 CONTROL VALVE [5SV]

(BB017340) コントロールバルブ

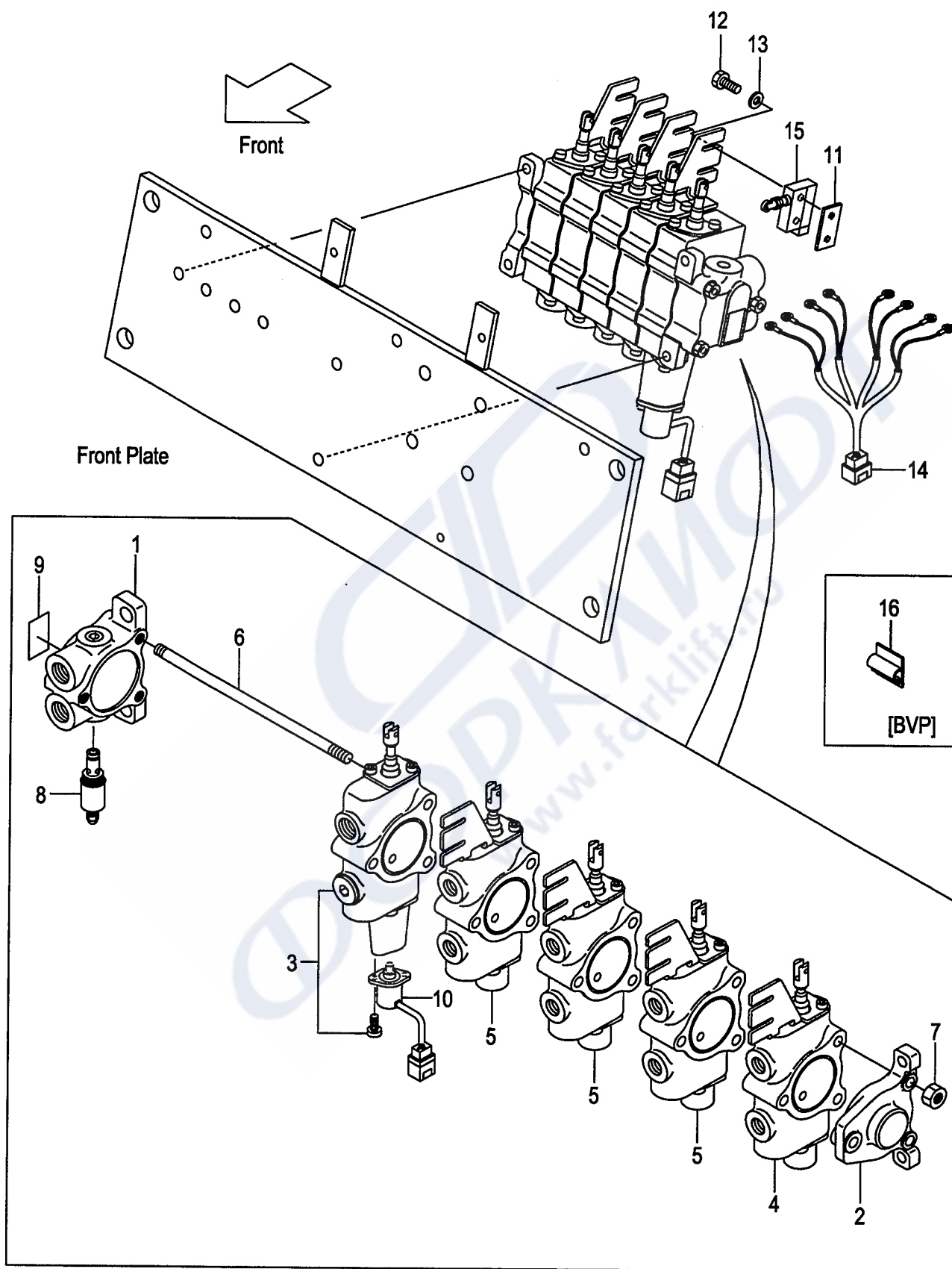

Item No	Part No.	Mark	Description	Req'd	Remarks : Serial No.
A1	277H7-30501		VALVE-ASSY,CONTROL コントロールバルブアッセン	1	[5SV] INC.1-10
1	R-402-36501		COVER,FRONT カバー	1	[5SV]SEE FIG.73
2	R-402-36602		COVER,REAR カバー	1	[5SV]
3	R-402-36742		SECTION,VALVE,LIFT セクション	1	[5SV]SEE FIG.74
4	R-402-36743		SECTION,VALVE,TILT セクション	1	[5SV]SEE FIG.75
5	R-402-36744		SECTION,VALVE,ATT セクション	3	[5SV]SEE FIG.76
6	R-402-30905-05		BOLT,STUD ボルト	3	[5SV]
7	R-023-06632-41		NUT ナット	3	[5SV]
8	R-402-30932		VALVE,MAIN-RELIEF バルブ	1	[5SV]
9	R-402-00704-03		PLATE,NAME プレート	1	[5SV]
10	277H2-62701		METER,POTENTION メータ	1	[5SV]
11	17912-52141		RETAINER,MICRO-SW リテーナ	4	[5SV]
12	01100-04030		BOLT ボルト	8	[5SV]
13	27047-42241		WASHER ワッシャ	8	[5SV]
14	277H2-42401		WIRE-HARNESS,SWITCH ワイヤハーネス	1	[5SV]
-	277H2-42741		WIRE-HARNESS,SWITCH ワイヤハーネス	1	[5SV/BVP]
15	27142-64002		SWITCH,MICRO スイッチ	4	[5SV]
-	57415-52302		SWITCH,MICRO スイッチ	4	[CS35/5SV][FCS35/5SV] [FCS45/5SV]
16	27732-42311		CLAMP クランプ	1	[5SV/BVP]

FIG.73 FRONT COVER

(BB017350) フロントカバー

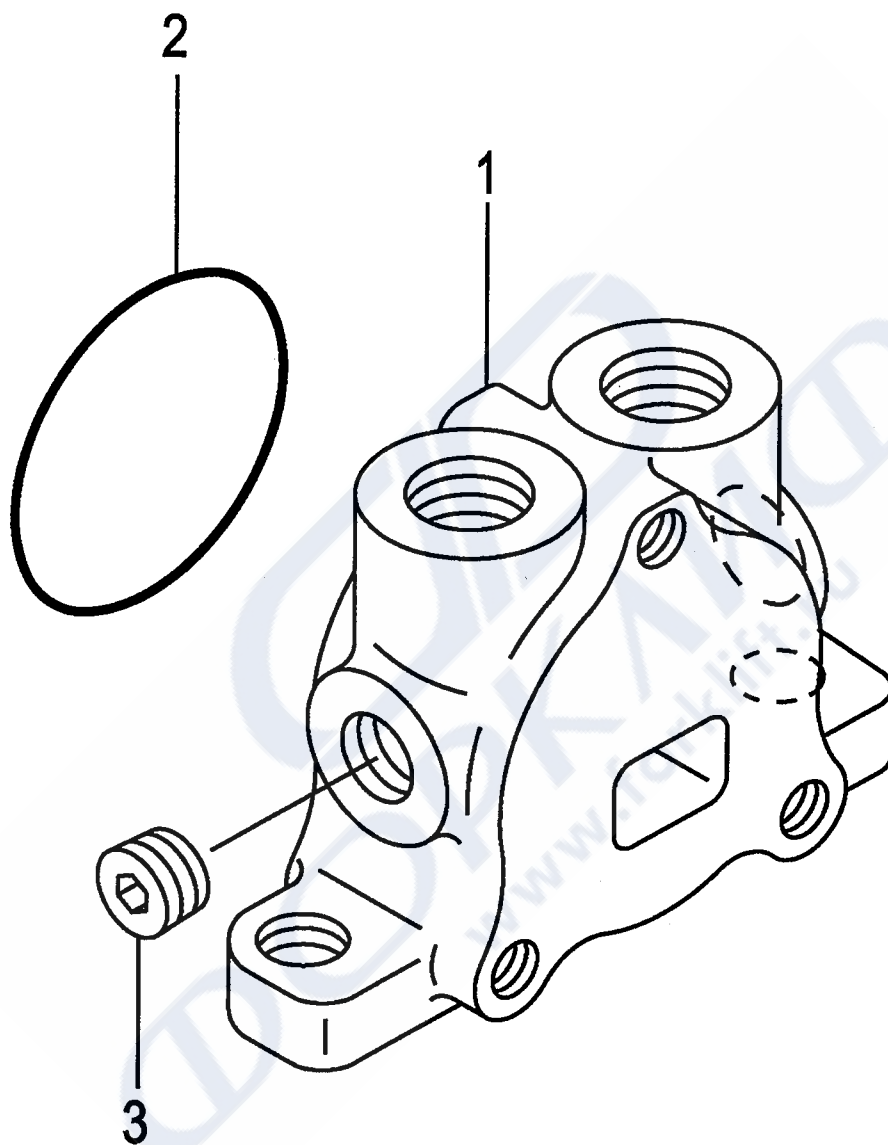

A:FB15-17
B:FB10-7
C:FB15-7

FIG.73
(BB017350)

Item No	Part No.	Mark	Description		Req'd	Remarks : Serial No.
A1	R-402-36501		COVER-ASSY,FRONT	フロントカバーアッセン	1	INC.1-3
1	R-402-30813-01		COVER,FRONT	カバー	1	
2	R-400-50976-01	*	O-RING	Oリング	1	
3	R-035-50721-02		PLUG	プラグ	1	
K1	R-402-30889		KIT,SEAL	シールキット	1	INC.2

FIG.74 LIFT VALVE SECTION

(BB017360) リフトバルブセクション

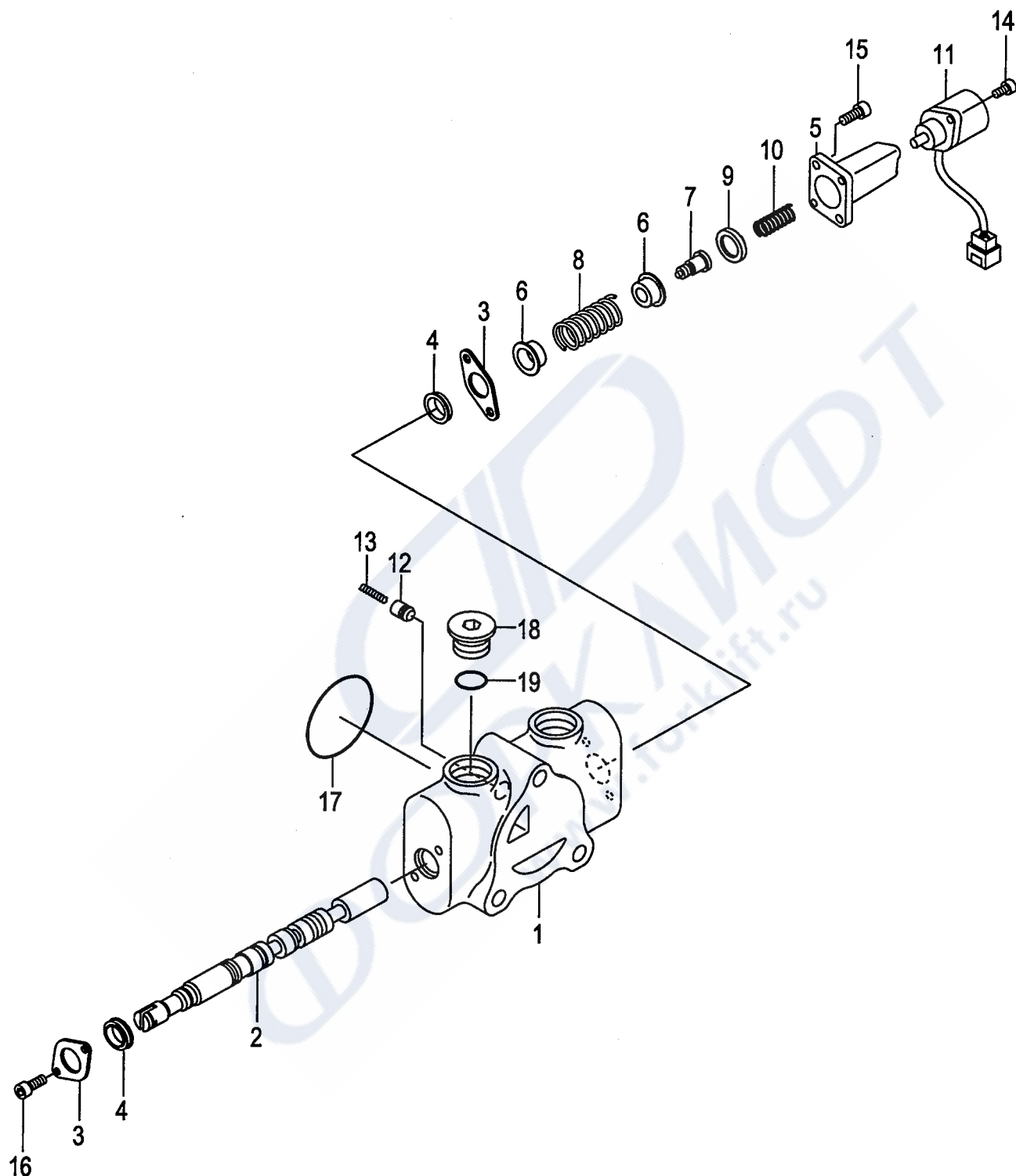

Item No	Part No.	Mark	Description	Req'd	Remarks : Serial No.
A1	R-402-36742		SECTION-ASSY,LIFT リフトセクションアッセン	1	INC.1-19
1	NO PART NO.	#	BODY ボディ	1	
2	NO PART NO.	#	SPOOL スプール	1	
3	R-402-30620		PLATE,SEAL プレート	2	
4	R-402-30613	*	SEAL,DUST シール	2	
5	R-402-30896-01		CAP キャップ	1	
6	R-402-30621		RETAINER,SPRING リテーナ	2	
7	R-402-30622-04		SCREW,SET スクリュセット	1	
8	R-402-30862		SPRING スプリング	1	
9	R-402-30908		PLATE,SENSOR,A プレート	1	
10	R-402-30910		SPRING スプリング	1	
11	R-402-65154		SENSOR,STROKE センサ	1	
12	NO PART NO.	#	POPPET ポップット	1	
13	R-402-00400-79		SPRING スプリング	1	
14	R-022-25072		BOLT ボルト	2	
15	R-022-20046		BOLT ボルト	2	
16	R-022-20043		BOLT ボルト	2	
17	R-400-50976-01	*	O-RING Oリング	1	
A2	R-402-30869		PLUG-ASSY プラグアッセン	1	INC.18,19
18	NO PART NO.	#	PLUG プラグ	1	
19	R-036-10218	*	O-RING Oリング	1	
K1	R-402-30891		KIT,SEAL シールキット	1	INC.4,17,19

FIG.75 TILT VALVE SECTION

(BB017370) ティルトバルブセクション

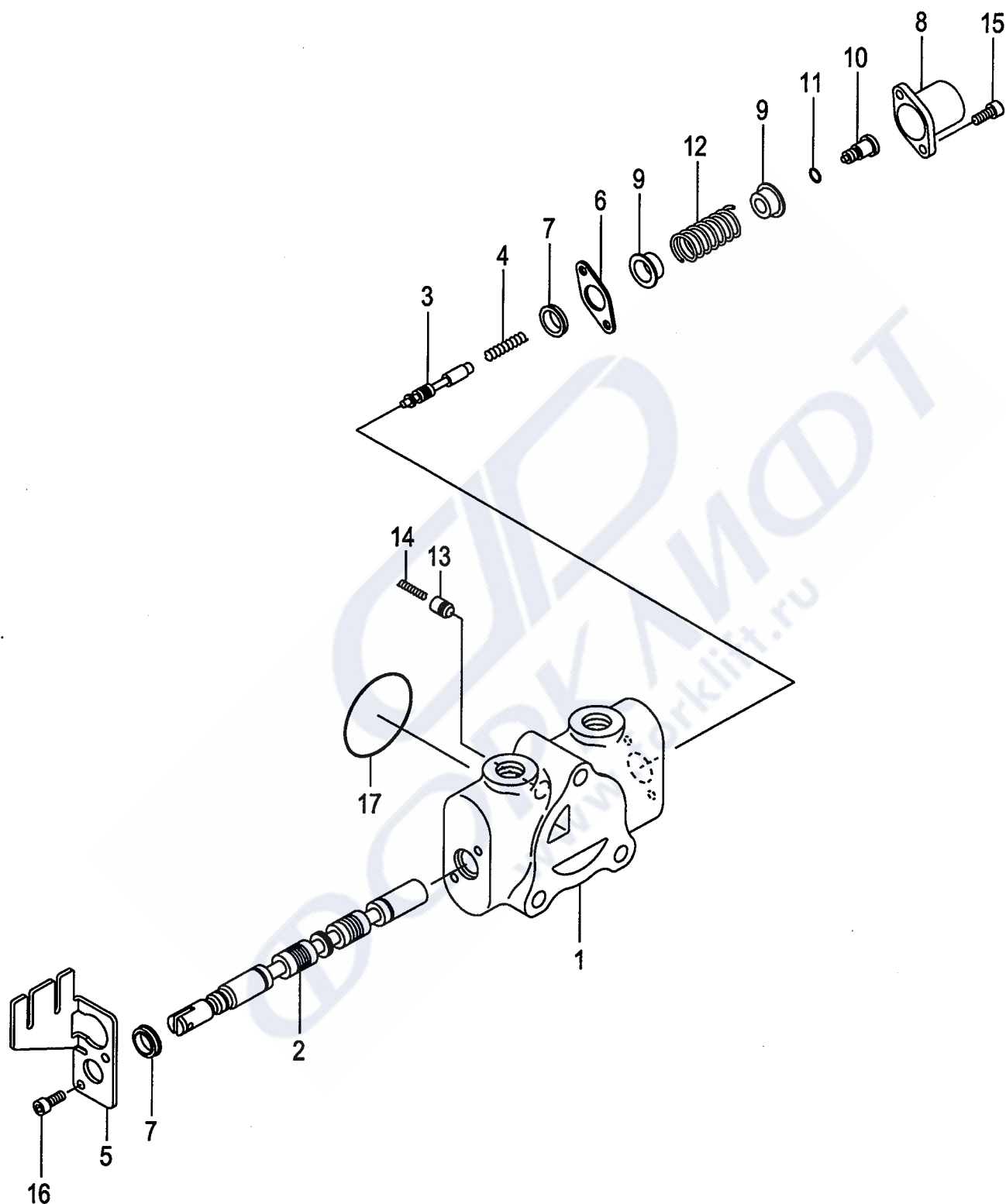

Item No	Part No.	Mark	Description	Req'd	Remarks : Serial No.
A1	R-402-36743		SECTION-ASSY,TILT ティルトセクションアッセン	1	INC.1-17
1	NO PART NO.	#	BODY ボディ	1	
2	NO PART NO.	#	SPOOL スプール	1	
3	NO PART NO.	#	SPOOL,PILOT スプール	1	
4	R-402-30861		SPRING スプリング	1	
5	R-402-30898		BRACKET,F ブラケット	1	
6	R-402-30620		PLATE,SEAL プレート	1	
7	R-402-30613	*	SEAL,DUST シール	2	
8	R-402-30843		CAP キャップ	1	
9	R-402-30621		RETAINER,SPRING リテーナ	2	
A2	R-402-30863-01		SCREW-ASSY,SET セットスクリュアッセン	1	INC.10,11
10	NO PART NO.	#	SCREW,SET スクリュセット	1	
11	R-400-50252-04	*	O-RING Oリング	1	
12	R-402-30862		SPRING スプリング	1	
13	NO PART NO.	#	POPPET ポップット	1	
14	R-402-00400-79		SPRING スプリング	1	
15	R-022-20046		BOLT ボルト	2	
16	R-022-20044		BOLT ボルト	2	
17	R-400-50976-01	*	O-RING Oリング	1	
K1	R-402-30872		KIT,SEAL シールキット	1	INC.7,11,17

FIG.76 ATT VALVE SECTION

(BB017380) ATTバルブセクション

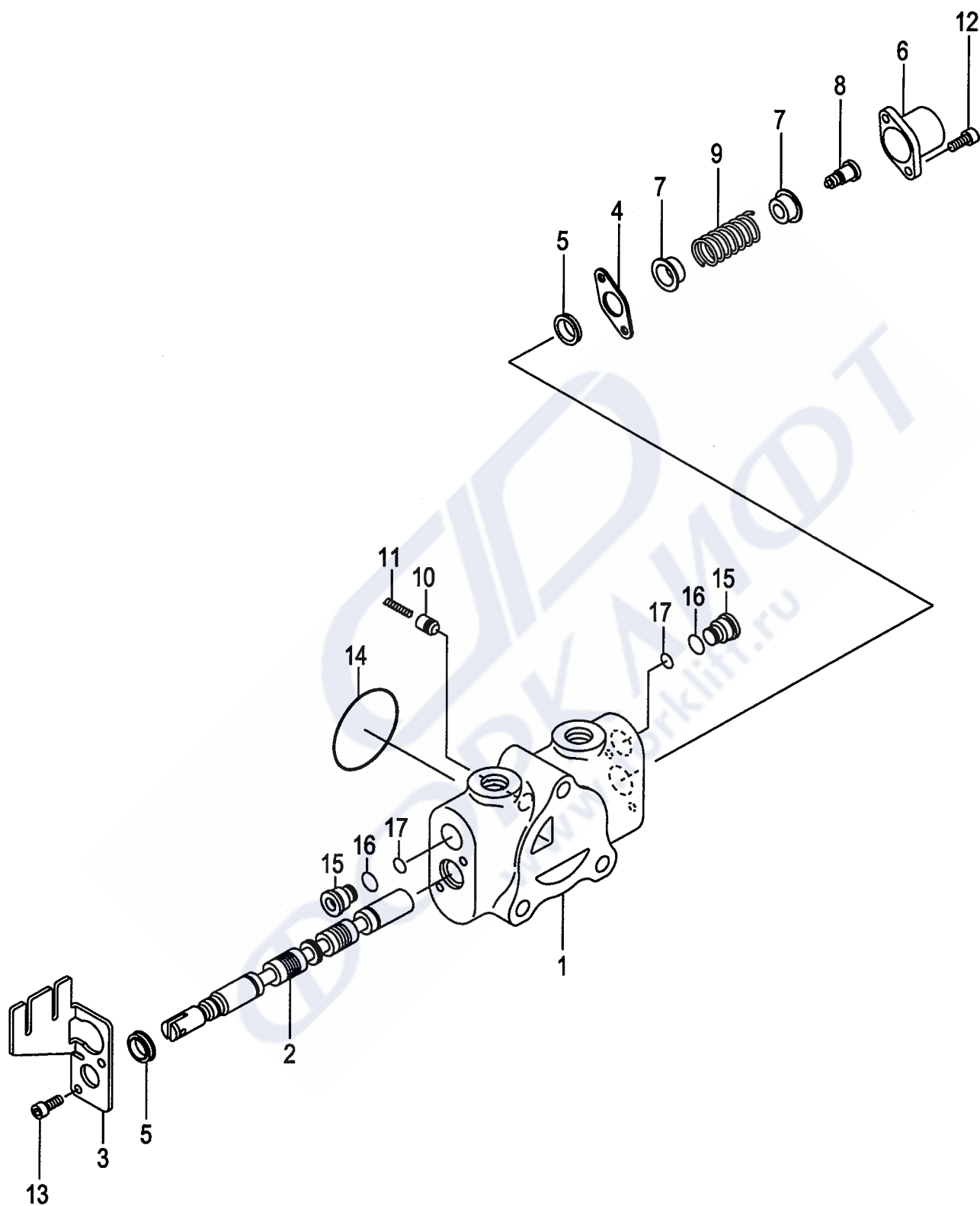

Item No	Part No.	Mark	Description	Req'd	Remarks : Serial No.
A1	R-402-36744		SECTION-ASSY,ATT ATTセクションアッセン	1	[3SV][4SV][5SV] INC.1-17
1	NO PART NO.	#	BODY ボディ	1	[3SV][4SV][5SV]
2	NO PART NO.	#	SPOOL スプール	1	[3SV][4SV][5SV]
3	R-402-30898		BRACKET ブラケット	1	[3SV][4SV][5SV]
4	R-402-30620		PLATE プレート	1	[3SV][4SV][5SV]
5	R-402-30613		SEAL シール	2	[3SV][4SV][5SV]
6	R-402-30843		CAP キャップ	1	[3SV][4SV][5SV]
7	R-402-30621		RETAINER リテーナ	2	[3SV][4SV][5SV]
8	R-402-30622-04		SCREW スクリュ	1	[3SV][4SV][5SV]
9	R-402-00402-49		SPRING スプリング	1	[3SV][4SV][5SV]
10	NO PART NO.	#	POPPET ポペット	1	[3SV][4SV][5SV]
11	R-402-00400-79		SPRING スプリング	1	[3SV][4SV][5SV]
12	R-022-20046		BOLT ボルト	2	[3SV][4SV][5SV]
13	R-022-20044		BOLT ボルト	2	[3SV][4SV][5SV]
14	R-400-50976-01		O-RING オリング	1	[3SV][4SV][5SV]
A2	R-402-30865		PLUG-ASSY,SHUT-OFF プラグアッセン	2	[3SV][4SV][5SV] INC.15-17
15	R-402-30851		PLUG プラグ	2	[3SV][4SV][5SV]
16	R-036-10218		O-RING オリング	2	[3SV][4SV][5SV]
17	R-036-15510-14		O-RING オリング	2	[3SV][4SV][5SV]

FIG.77 CONTROL VALVE FITTING

(BB0173A0) コントロールバルブ・フィッティング

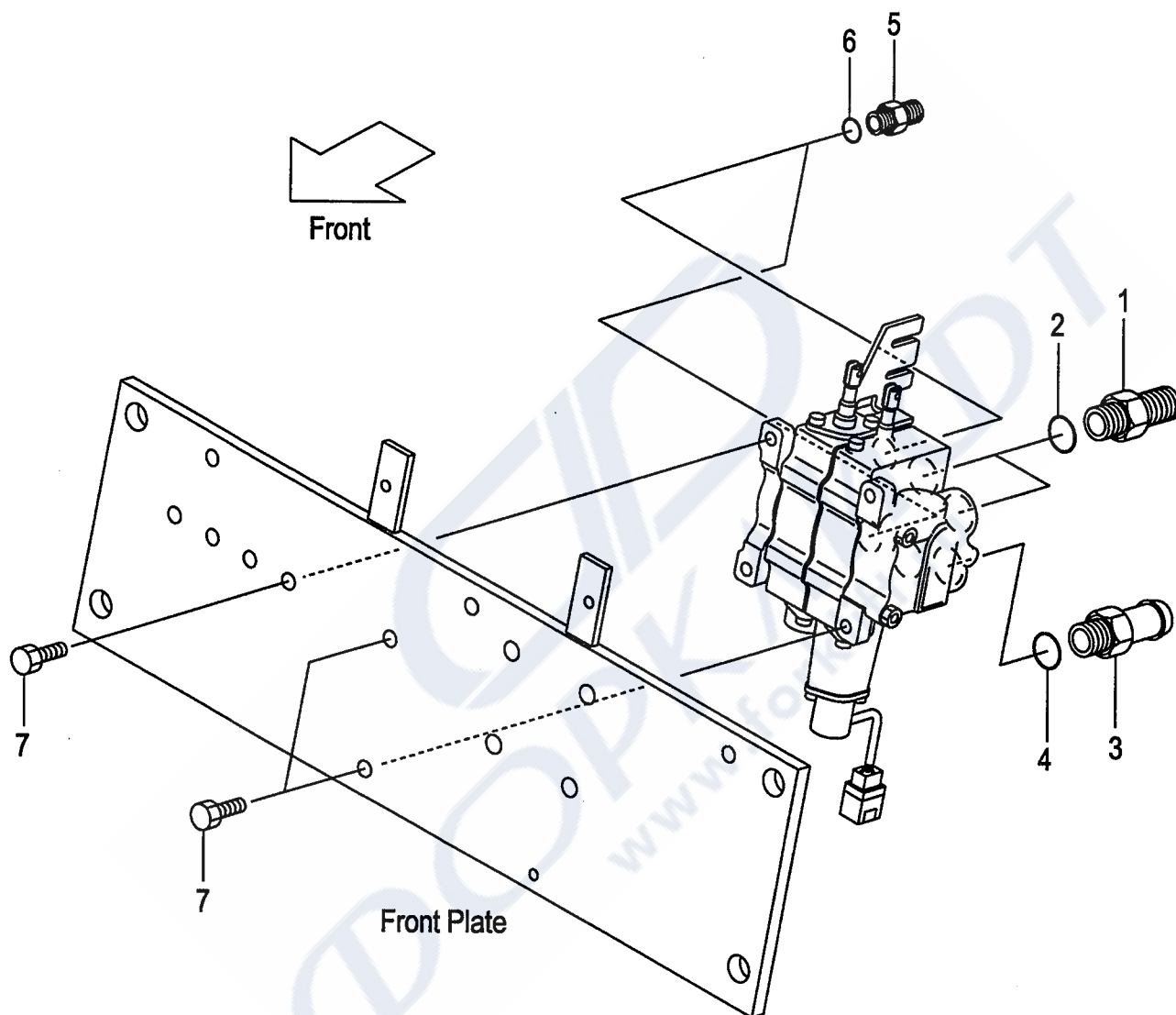

A:FB15-17
B:FB10-7
C:FB15-7

FIG.77
(BB0173A0)

Item No	Part No.	Mark	Description		Req'd	Remarks : Serial No.
A1	04134-20404		NIPPLE-ASSY	ニップルアッセン	2	INC.1,2
1	NO PART NO.		NIPPLE	ニップル	2	
2	03320-00180		O-RING	Oリング	2	
A2	24237-60411		NIPPLE-ASSY	ニップルアッセン	1	INC.3,4
3	NO PART NO.	#	NIPPLE	ニップル	1	
4	03320-00180		O-RING	Oリング	1	
A3	277H7-60601		NIPPLE-ASSY	ニップルアッセン	2	INC.5,6
5	NO PART NO.		NIPPLE	ニップル	2	
6	03320-00140		O-RING	Oリング	2	
7	216G7-32041		BOLT	ボルト	3	

FIG.78 VALVE CONTROL [2SV]

(BB0173B0) ハルブコントロール

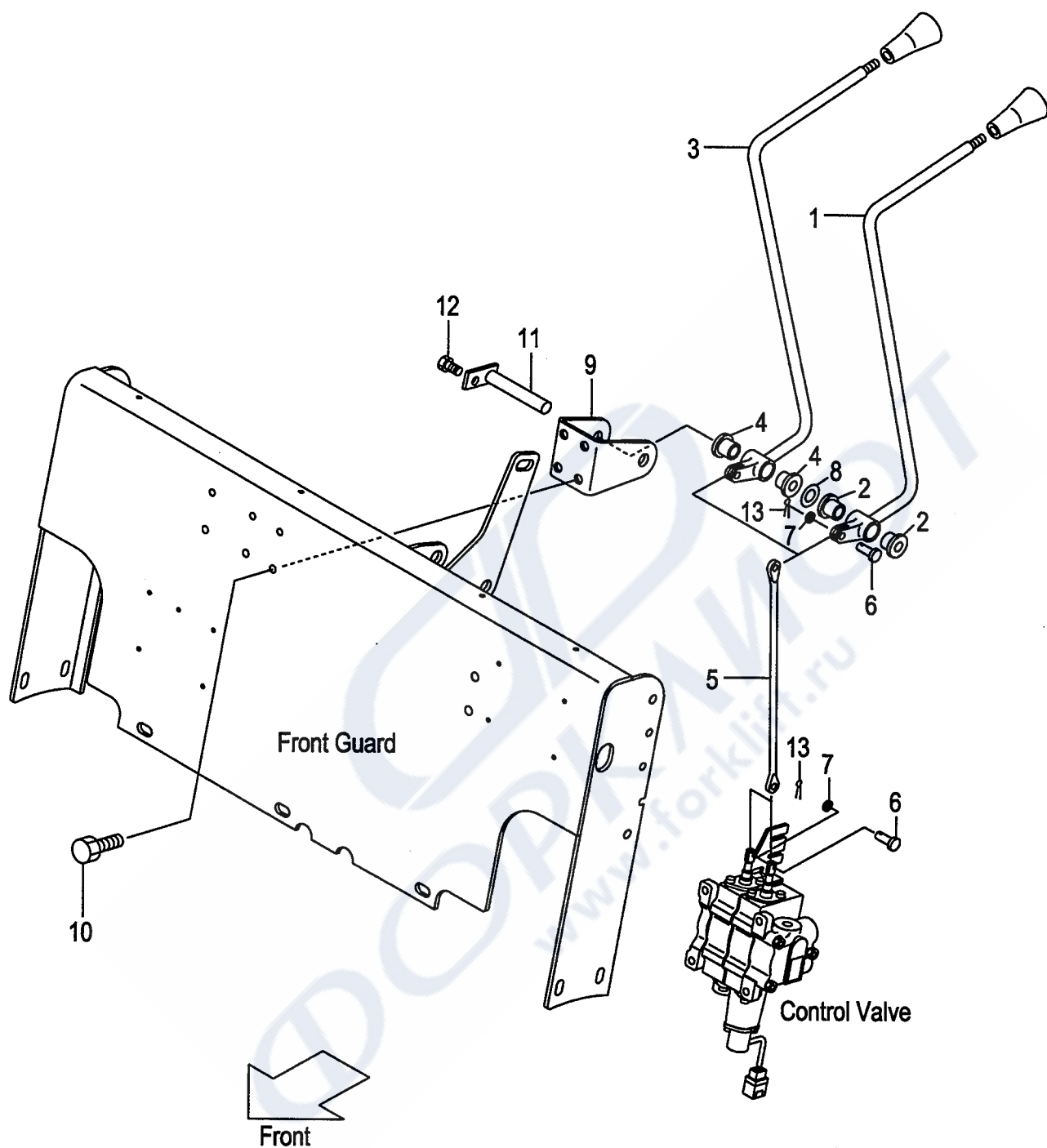

Item No	Part No.	Mark	Description	Req'd	Remarks : Serial No.
A1	216G7-40012		LEVER-ASSY,LIFT レバーアッセン	1	INC.1,2
1	NO PART NO.	#	LEVER,LIFT レバー	1	
2	214A7-42071		BUSHING ブッシング	2	
A2	216G7-40022		LEVER-ASSY,TILT レバーアッセン	1	INC.3,4
3	NO PART NO.	#	LEVER,TILT レバー	1	
4	214A7-42071		BUSHING ブッシング	2	
5	23657-42081		JOINT ジョイント	2	
6	22717-40061		PIN,CLEVIS ピン	4	
7	02000-00005		WASHER ワッシャ	4	
8	22517-40051		SHIM,T-0.2 シム	3	
9	216G7-42001		BRACKET,VALVE-LEVER ブラケット	1	
10	216H3-92281		BOLT ホルト	4	
11	23647-40041		SHAFT,2SV-LEVER シャフト	1	
-	529F3-70401		SHAFT,2SV-LEVER シャフト	1	[FC][CS35][FCS35][FCS45]
12	01183-06012		BOLT ホルト	1	
13	02200-16010		PIN,COTTER ピン	4	

FIG.79 VALVE CONTROL [3SV]

(BB0173C0) ハルブコントロール

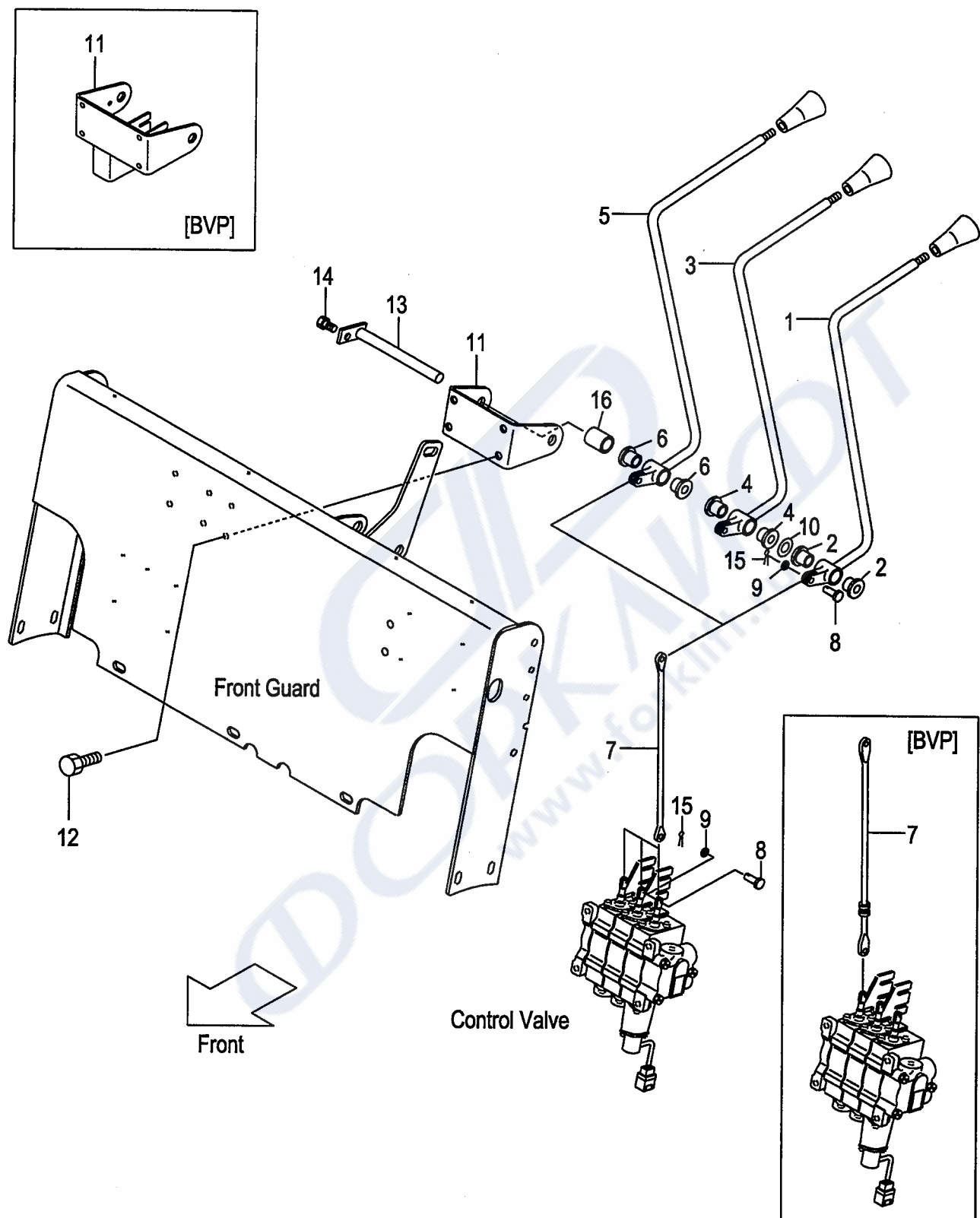

Item No	Part No.	Mark	Description	Req'd	Remarks : Serial No.
A1	216G7-40012		LEVER-ASSY,LIFT	1	[3SV] INC.1,2
1	NO PART NO.	#	LEVER,LIFT	1	[3SV]
2	214A7-42071		BUSHING	2	[3SV]
A2	216G7-40022		LEVER-ASSY,TILT	1	[3SV] INC.3,4
3	NO PART NO.	#	LEVER,TILT	1	[3SV]
4	214A7-42071		BUSHING	2	[3SV]
A3	216G7-40032		LEVER-ASSY,THIRD	1	[3SV] INC.5,6
5	NO PART NO.	#	LEVER,THIRD	1	[3SV]
6	214A7-42071		BUSHING	2	[3SV]
7	23657-42081		JOINT	3	[3SV]
-	23657-42081		JOINT	2	[BVP/3SV]
-	23657-42081		JOINT	2	[BVP/FC/3SV][BVP/CS35/3SV]
-	23657-42081		JOINT	2	[BVP/FCS35/3SV]
-	581E7-42101		JOINT	1	[BVP/FC/3SV]
-	581E7-42101		JOINT	1	[BVP/FC/3SV][BVP/CS35/3SV]
-	581E7-42101		JOINT	1	[BVP/FCS35/3SV]
-					[BVP/FCS45/3SV]
8	22717-40061		PIN,CLEVIS	6	[3SV]
9	02000-00005		WASHER	6	[3SV]
10	22517-40051		SHIM,T-0.2	3	[3SV]
11	216G7-42011		BRACKET,VALVE-LEVER	1	[3SV]
-	581E7-42001		BRACKET,VALVE-LEVER	1	[BVP/3SV]
-	581E7-42001		BRACKET,VALVE-LEVER	1	[BVP/FC/3SV][BVP/CS35/3SV]
-	581E7-42001		BRACKET,VALVE-LEVER	1	[BVP/FCS35/3SV]
-					[BVP/FCS45/3SV]
12	216H3-92281		BOLT	4	[3SV]
13	23457-42041		SHAFT,3SV-LEVER	1	[3SV]
-	529F3-70411		SHAFT,3SV-LEVER	1	[FC/3SV][CS35/3SV][FCS35/3SV]
-					[FCS45/3SV]
-	529F3-70411		SHAFT,3SV-LEVER	1	[BVP/FC/3SV][BVP/CS35/3SV]
-	529F3-70411		SHAFT,3SV-LEVER	1	[BVP/FCS35/3SV]
-					[BVP/FCS45/3SV]
14	01183-06012		BOLT	1	[3SV]
15	02200-16010		PIN,COTTER	6	[3SV]
16	23657-42131		COLLAR	1	[3SV]

FIG.80 VALVE CONTROL [4SV]

(BB0173D0) ハルブコントロール

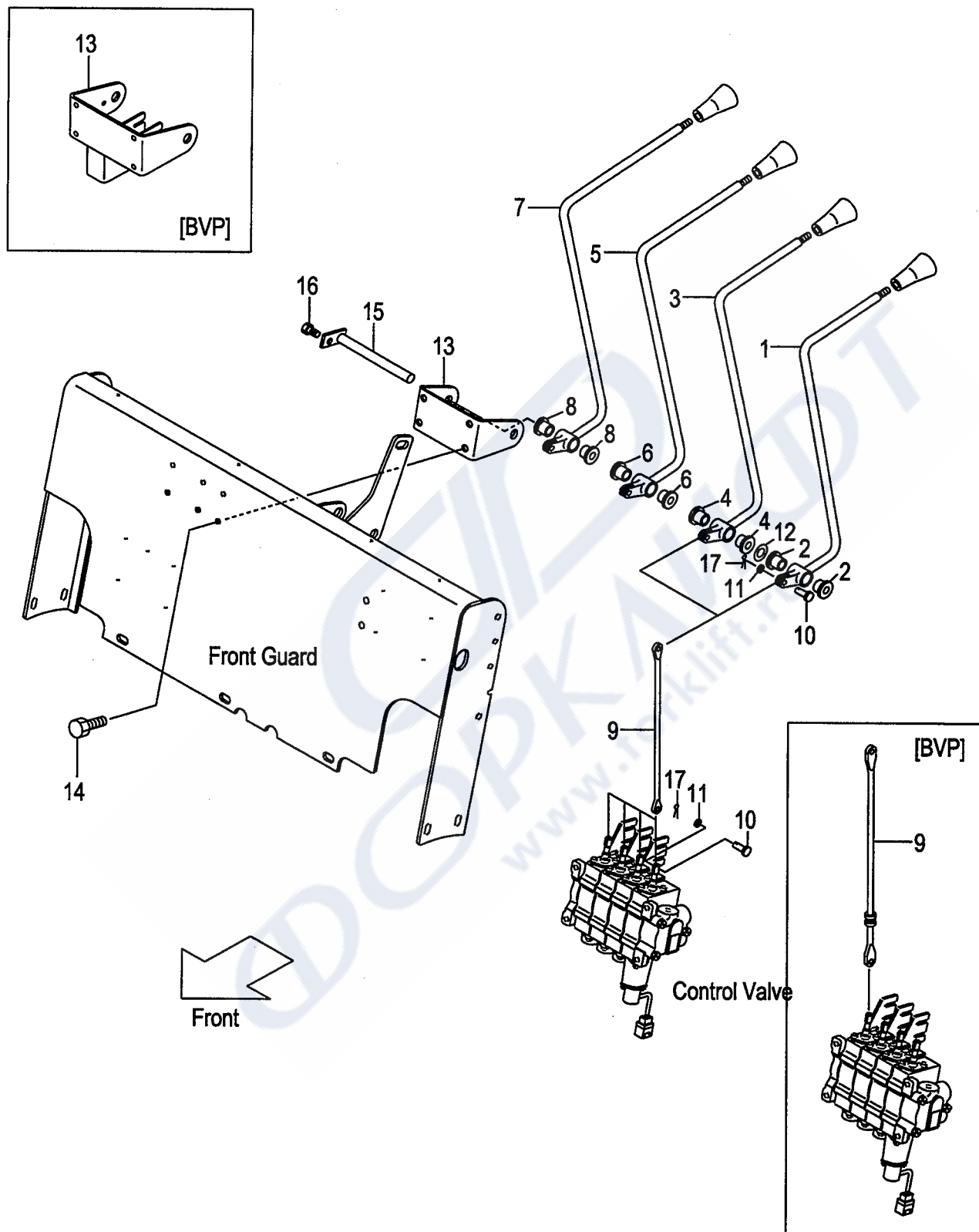

Item No	Part No.	Mark	Description		Req'd	Remarks : Serial No.
A1	216G7-40012		LEVER-ASSY,LIFT	リフトレバーアッセン	1	[4SV] INC.1,2
1	NO PART NO.	#	LEVER,LIFT	レバー	1	[4SV]
2	214A7-42071		BUSHING	ブッシング	2	[4SV]
A2	216G7-40022		LEVER-ASSY,TILT	ティルトレバーアッセン	1	[4SV] INC.3,4
3	NO PART NO.	#	LEVER,TILT	レバー	1	[4SV]
4	214A7-42071		BUSHING	ブッシング	2	[4SV]
A3	216G7-40032		LEVER-ASSY,THIRD	サードレバーアッセン	1	[4SV] INC.5,6
5	NO PART NO.	#	LEVER,THIRD	レバー	1	[4SV]
6	214A7-42071		BUSHING	ブッシング	2	[4SV]
A4	216G7-40042		LEVER-ASSY,FOURTH	フォースレバーアッセン	1	[4SV] INC.7,8
7	NO PART NO.	#	LEVER,FOURTH	レバー	1	[4SV]
8	214A7-42071		BUSHING	ブッシング	2	[4SV]
9	23657-42081		JOINT	ジョイント	4	[4SV]
-	23657-42081		JOINT	ジョイント	2	[BVP/4SV]
-	23657-42081		JOINT	ジョイント	2	[BVP/FC/4SV][BVP/CS35/4SV]
-	23657-42081		JOINT	ジョイント	2	[BVP/FCS35/4SV]
-						[BVP/FCS45/4SV]
-	581E7-42101		JOINT	ジョイント	2	[BVP/4SV]
-	581E7-42101		JOINT	ジョイント	2	[BVP/FC/4SV][BVP/CS35/4SV]
-	581E7-42101		JOINT	ジョイント	2	[BVP/FCS35/4SV]
-						[BVP/FCS45/4SV]
10	22717-40061		PIN,CLEVIS	ピン	8	[4SV]
11	02000-00005		WASHER	ワッシャ	8	[4SV]
12	22517-40051		SHIM,T-0.2	シム	3	[4SV]
13	216G7-42011		BRACKET,VALVE-LEVER	ブラケット	1	[4SV]
-	581E7-42001		BRACKET,VALVE-LEVER	ブラケット	1	[BVP/4SV]
-	581E7-42001		BRACKET,VALVE-LEVER	ブラケット	1	[BVP/FC/4SV][BVP/CS35/4SV]
-	581E7-42001		BRACKET,VALVE-LEVER	ブラケット	1	[BVP/FCS35/4SV]
-						[BVP/FCS45/4SV]
14	216H3-92281		BOLT	ボルト	4	[4SV]
15	23457-42041		SHAFT,4SV-LEVER	シャフト	1	[4SV]
-	529F3-70411		SHAFT,4SV-LEVER	シャフト	1	[FC/4SV][CS35/4SV][FCS35/4SV]
-						[FCS45/4SV]
-	529F3-70411		SHAFT,4SV-LEVER	シャフト	1	[BVP/FC/4SV][BVP/CS35/4SV]
-	529F3-70411		SHAFT,4SV-LEVER	シャフト	1	[BVP/FCS35/4SV]
-						[BVP/FCS45/4SV]
16	01183-06012		BOLT	ボルト	1	[4SV]
17	02200-16010		PIN,COTTER	ピン	8	[4SV]

FIG.81 VALVE CONTROL [5SV]

(BB0173E0) バルブコントロール

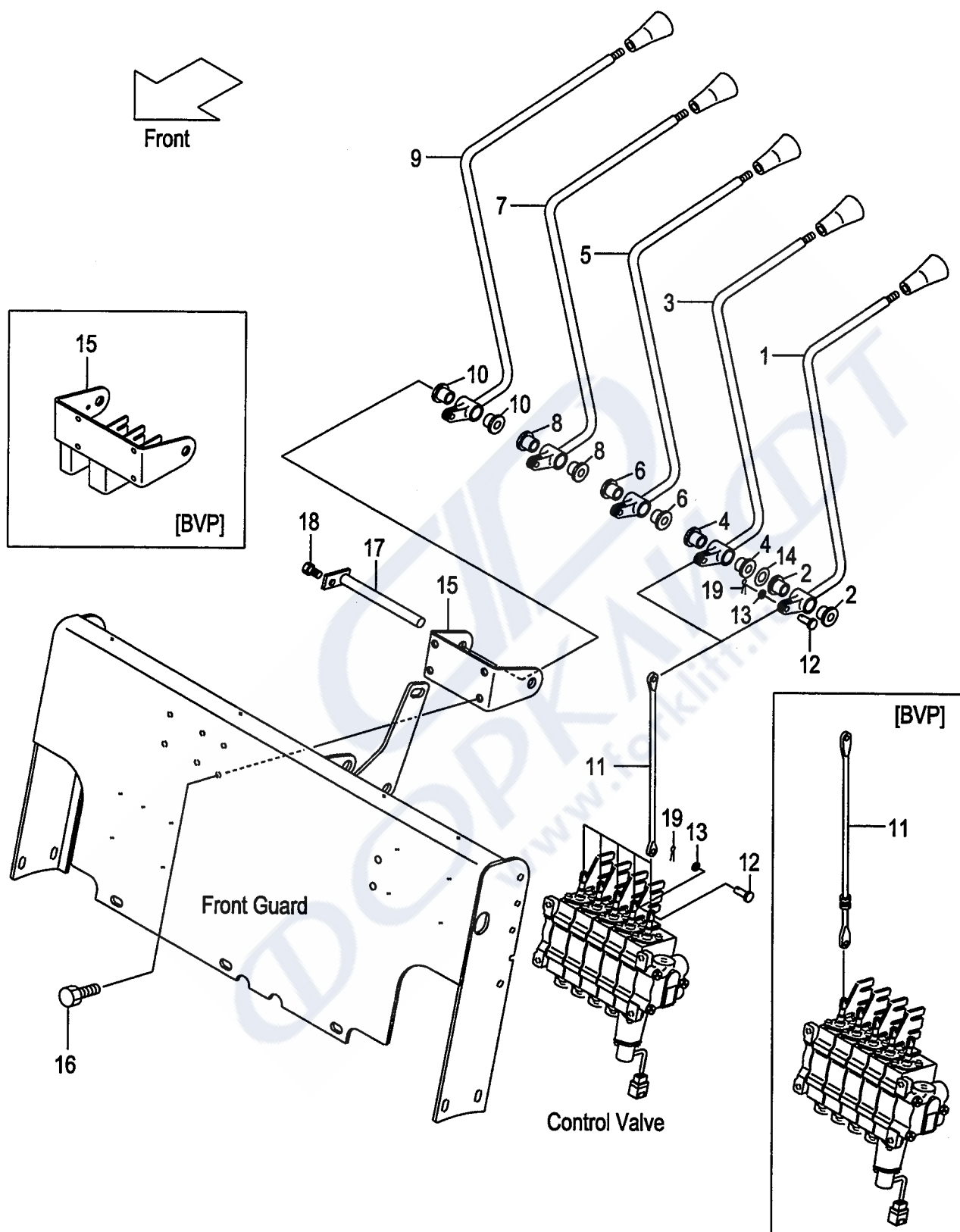

Item No	Part No.	Mark	Description	Req'd	Remarks : Serial No.
A1	216G7-40012		LEVER-ASSY,LIFT	1	[5SV] INC.1,2
1	NO PART NO.	#	LEVER,LIFT	1	[5SV]
2	214A7-42071		BUSHING	2	[5SV]
A2	216G7-40022		LEVER-ASSY,TILT	1	[5SV] INC.3,4
3	NO PART NO.	#	LEVER,TILT	1	[5SV]
4	214A7-42071		BUSHING	2	[5SV]
A3	216G7-40032		LEVER-ASSY,THIRD	1	[5SV] INC.5,6
5	NO PART NO.	#	LEVER,THIRD	1	[5SV]
6	214A7-42071		BUSHING	2	[5SV]
A4	216G7-40042		LEVER-ASSY,FOURTH	1	[5SV] INC.7,8
7	NO PART NO.	#	LEVER,FOURTH	1	[5SV]
8	214A7-42071		BUSHING	2	[5SV]
A5	234A7-40052		LEVER-ASSY,FIFTH	1	[5SV] INC.9,10
9	NO PART NO.	#	LEVER,FIFTH	1	[5SV]
10	214A7-42071		BUSHING	2	[5SV]
11	23657-42081		JOINT	5	[5SV]
-	23657-42081		JOINT	2	[BVP/5SV]
-	23657-42081		JOINT	2	[BVP/FC/5SV][BVP/CS35/5SV]
-	23657-42081		JOINT	2	[BVP/FCS35/5SV]
-	581E7-42101		JOINT	3	[BVP/FC/5SV]
-	581E7-42101		JOINT	3	[BVP/FC/5SV][BVP/CS35/5SV]
-	581E7-42101		JOINT	3	[BVP/FCS35/5SV]
-					[BVP/FCS45/5SV]
12	22717-40061		PIN,CLEVIS	10	[5SV]
13	02000-00005		WASHER	10	[5SV]
14	22517-40051		SHIM,T-0.2	3	[5SV]
15	234A7-42011		BRACKET,VALVE-LEVER	1	[5SV]
-	581E7-42011		BRACKET,VALVE-LEVER	1	[BVP/5SV]
-	581E7-42011		BRACKET,VALVE-LEVER	1	[BVP/FC/5SV][BVP/CS35/5SV]
-	581E7-42011		BRACKET,VALVE-LEVER	1	[BVP/FCS35/5SV]
-					[BVP/FCS45/5SV]
16	216H3-92281		BOLT	4	[5SV]
17	55593-02371		SHAFT,5SV-LEVER	1	[5SV]
-	529F3-70421		SHAFT,5SV-LEVER	1	[FC/5SV][CS35/5SV][FCS35/5SV]
-					[FCS45/5SV]
-	529F3-70421		SHAFT,5SV-LEVER	1	[BVP/FC/5SV][BVP/CS35/5SV]
-	529F3-70421		SHAFT,5SV-LEVER	1	[BVP/FCS35/5SV]
-					[BVP/FCS45/5SV]
18	01183-06012		BOLT	1	[5SV]
19	02200-16010		PIN,COTTER	10	[5SV]

FIG.82 VALVE CONTROL KNOB

(BB0173F0) ハルブコントロールノブ

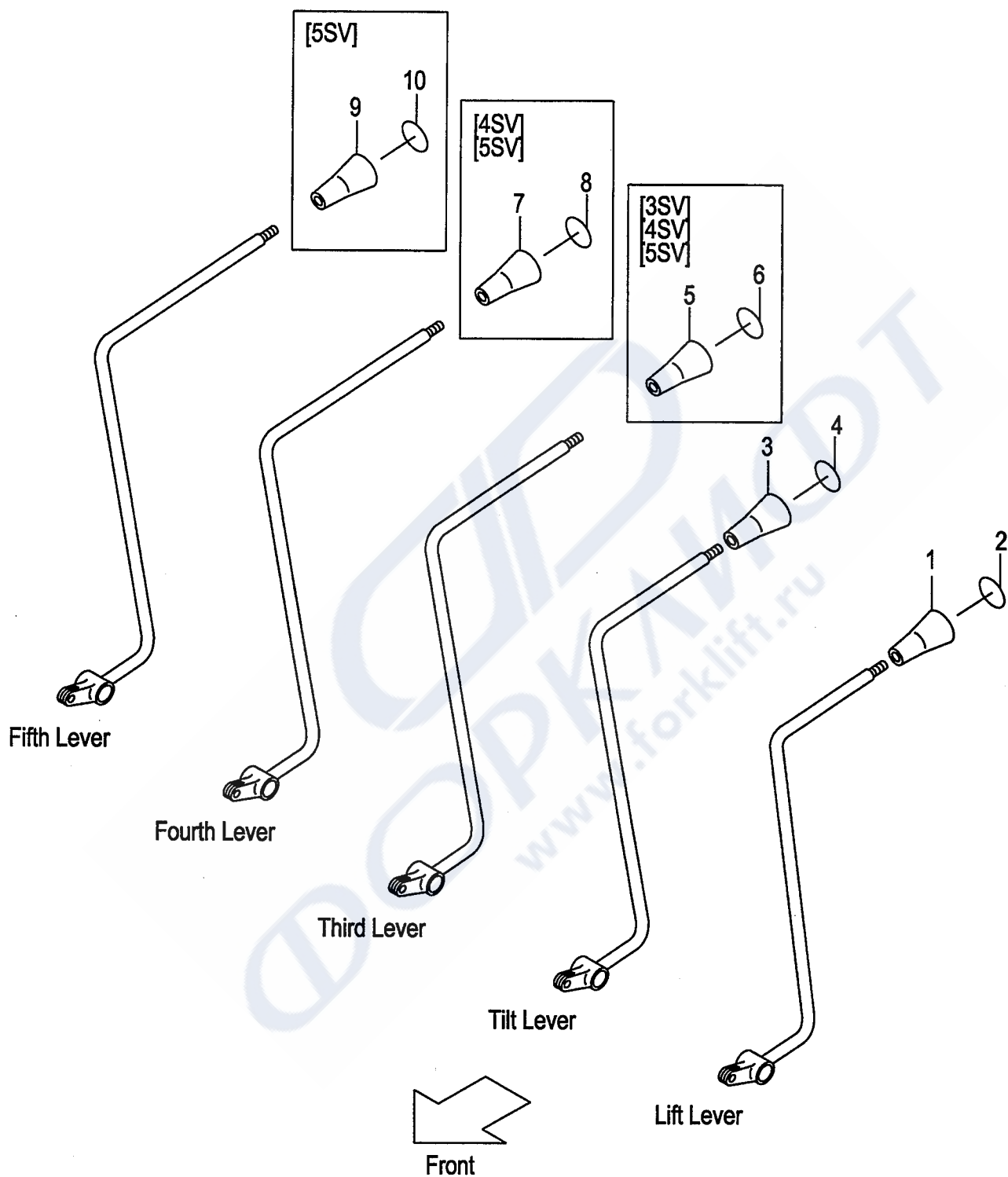

Item No	Part No.	Mark	Description	Req'd	Remarks : Serial No.
1	214A7-42181		KNOB,LIFT ノブ	1	
2	214A7-42191		DECAL,LIFT デカル	1	
3	281E7-42101		KNOB,TILT ノブ	1	
4	214A7-42201		DECAL,TILT デカル	1	
5	214A7-42181		KNOB,THIRD ノブ	1	[3SV][4SV][5SV]
6	514A2-72411		DECAL,SPACE デカル	1	[3SV][4SV][5SV]
7	214A7-42181		KNOB,FOURTH ノブ	1	[4SV][5SV]
8	514A2-72411		DECAL,SPACE デカル	1	[4SV][5SV]
9	214A7-42181		KNOB,FIFTH ノブ	1	[5SV]
10	514A2-72411		DECAL,SPACE デカル	1	[5SV]

FIG.83 OIL TANK

(BB017510) オイルタンク

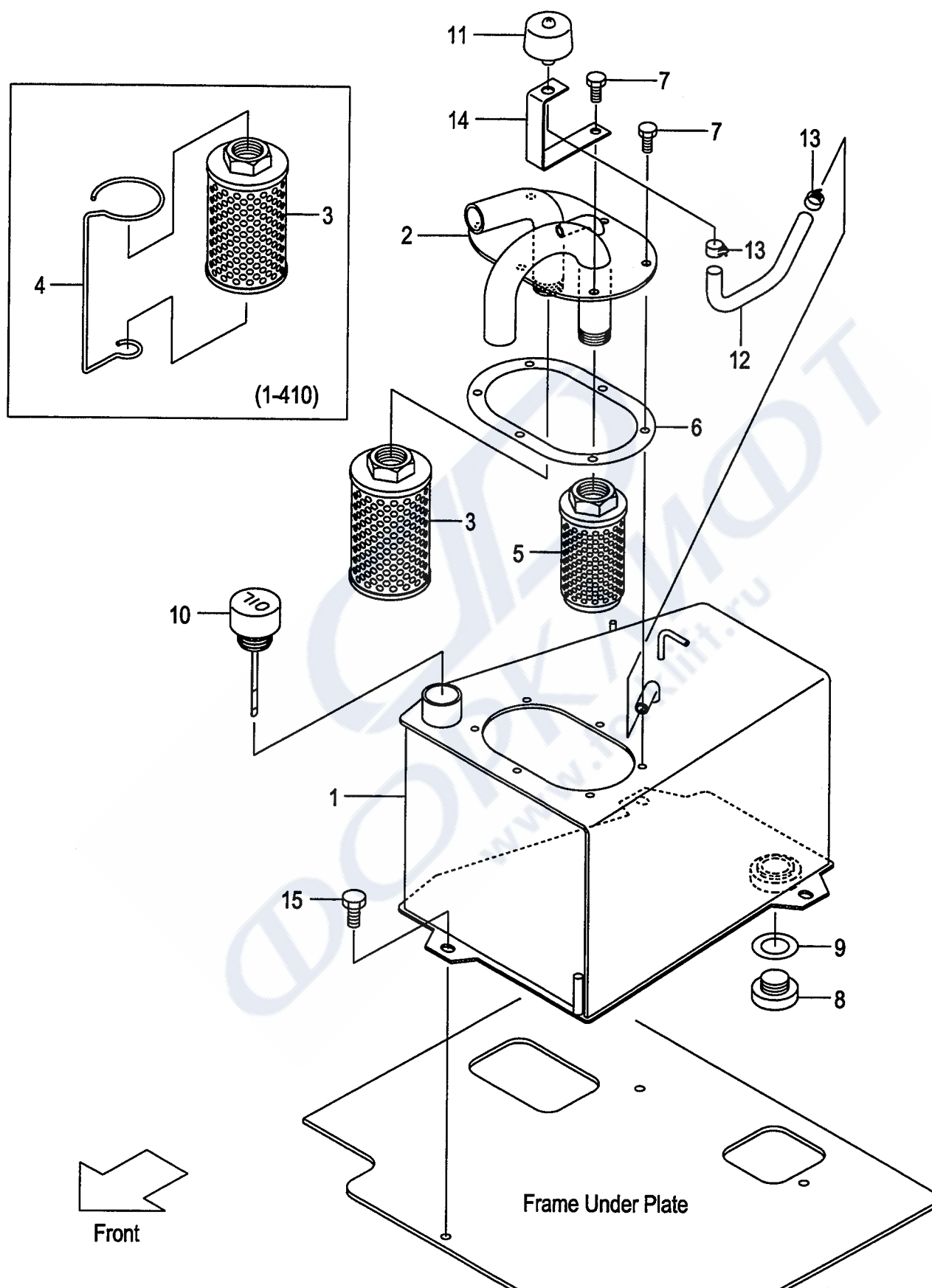

A:FB15-17
B:FB10-7
C:FB15-7

FIG.83
(BB017510)

Item No	Part No.	Mark	Description	Req'd	Remarks : Serial No.
1	281E7-50101		TANK,OIL タンク	1	106-
2	281E7-50201		PLATE,TOP プレート	1	
-	581E3-72201		PLATE,TOP プレート	1	[RTL][FC][CS35][FCS35][FCS45]
A1	271A7-52301		FILTER-ASSY,RETURN リターンフィルタアッセン	1	1-410 INC.3,4
3	214A7-52081		FILTER,RETURN フィルタ	1	1-410
-	271A7-52301		FILTER,RETURN フィルタ	1	411-
4	234A7-52301		WIRE ワイヤ	1	1-410
5	215E7-52031		FILTER,SUCTION フィルタ	1	
6	277R7-52061		PACKING パッキング	1	
7	229F2-22151		BOLT ボルト	6	
8	21237-52051		PLUG,DRAIN プラグ	1	
9	21237-52062		PACKING パッキング	1	
10	277H7-50151		CAP,OIL キャップ	1	
11	216G7-52201		CAP,BREATHER キャップ	1	
12	04710-04028		HOSE ホース	1	
13	04914-00019		CLIP,HOSE クリップ	2	
14	216G7-52121		BRACKET,AIR-BREATHER ブラケット	1	
15	01186-10016		BOLT ボルト	3	106-

FIG.84 HYDRAULIC LINE (1/2)
 (BB017610) ハイドロリックライン(1/2)

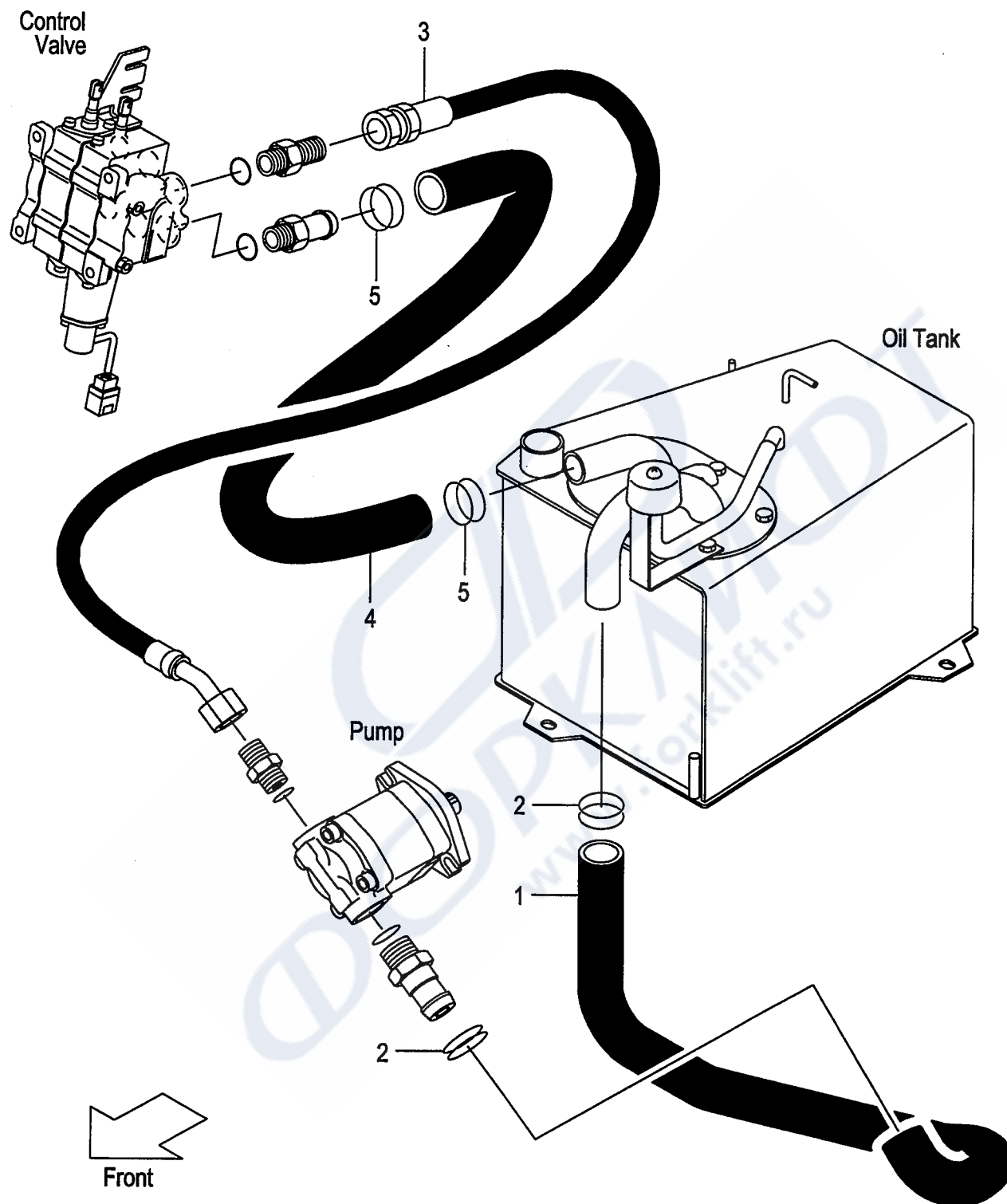

A:FB15-17
B:FB10-7
C:FB15-7

FIG.84
(BB017610)

Item No	Part No.	Mark	Description	Req'd	Remarks : Serial No.
1	281E7-62001		HOSE,SUCTION ホース	1	
2	04911-00044		CLIP,HOSE クリップ°	2	
3	281E7-62011		HOSE ホース	1	
4	281E7-62051		HOSE,SUCTION ホース	1	
5	04911-00044		CLIP,HOSE クリップ°	2	

FIG.85 HYDRAULIC LINE (2/2)

(BB017620) ハイドロリックライン(2/2)

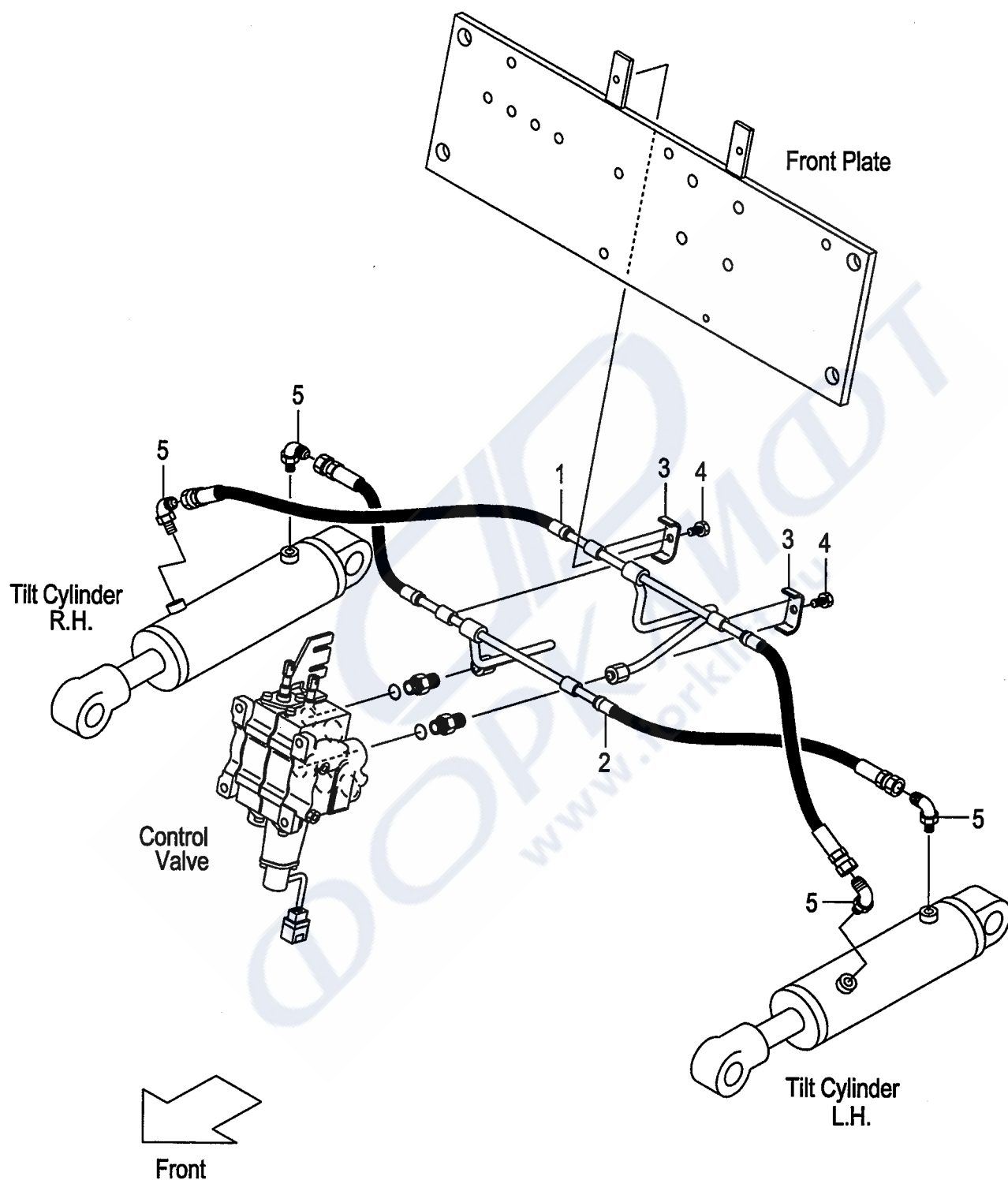

A:FB15-17
B:FB10-7
C:FB15-7

FIG.85
(BB017620)

Item No	Part No.	Mark	Description	Req'd	Remarks : Serial No.
1	281E7-60101		PIPE,TILT-CYL,FRONT パイプ	1	
2	281E7-60111		PIPE,TILT-CYL,REAR パイプ	1	
3	281E7-62041		CLIP,HOSE クリップ	2	
4	01184-08025		BOLT ボルト	2	
5	281E7-60401		ELBOW エルボ	4	

FIG.86 TILT CYLINDER

(BB018510) ティルトシリンダ

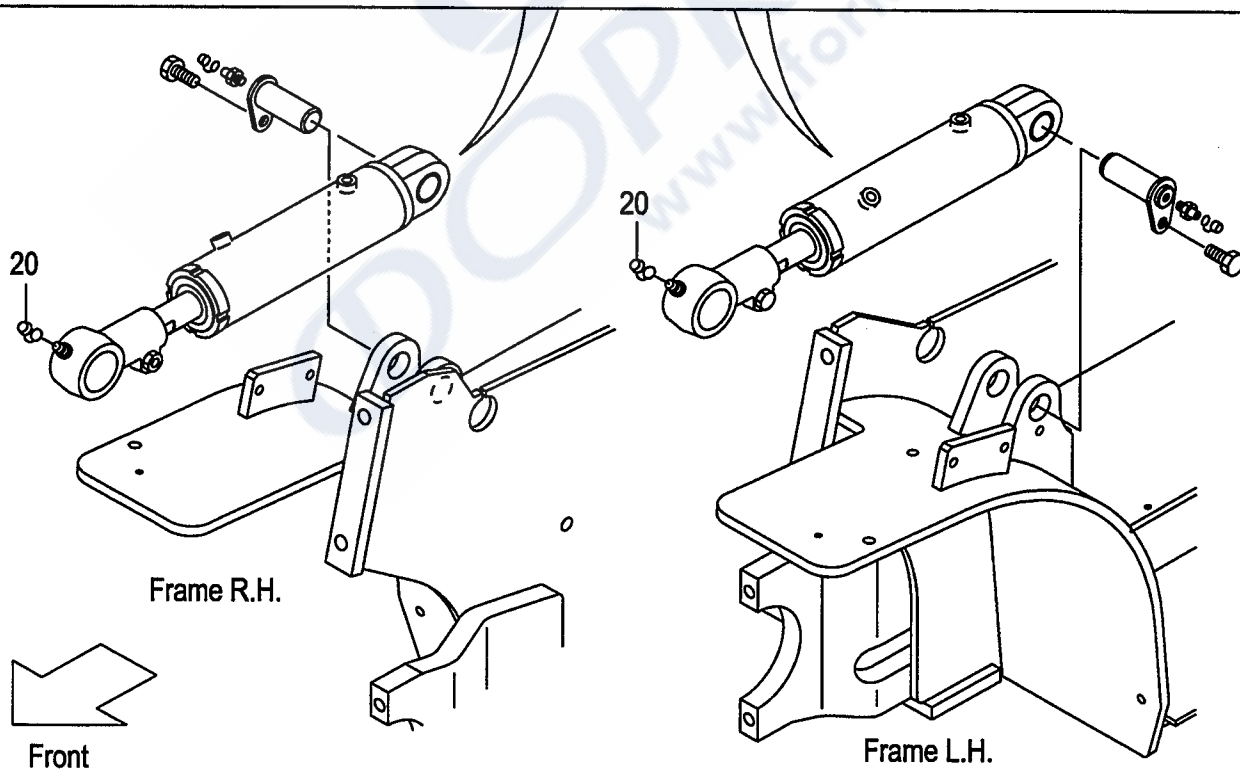
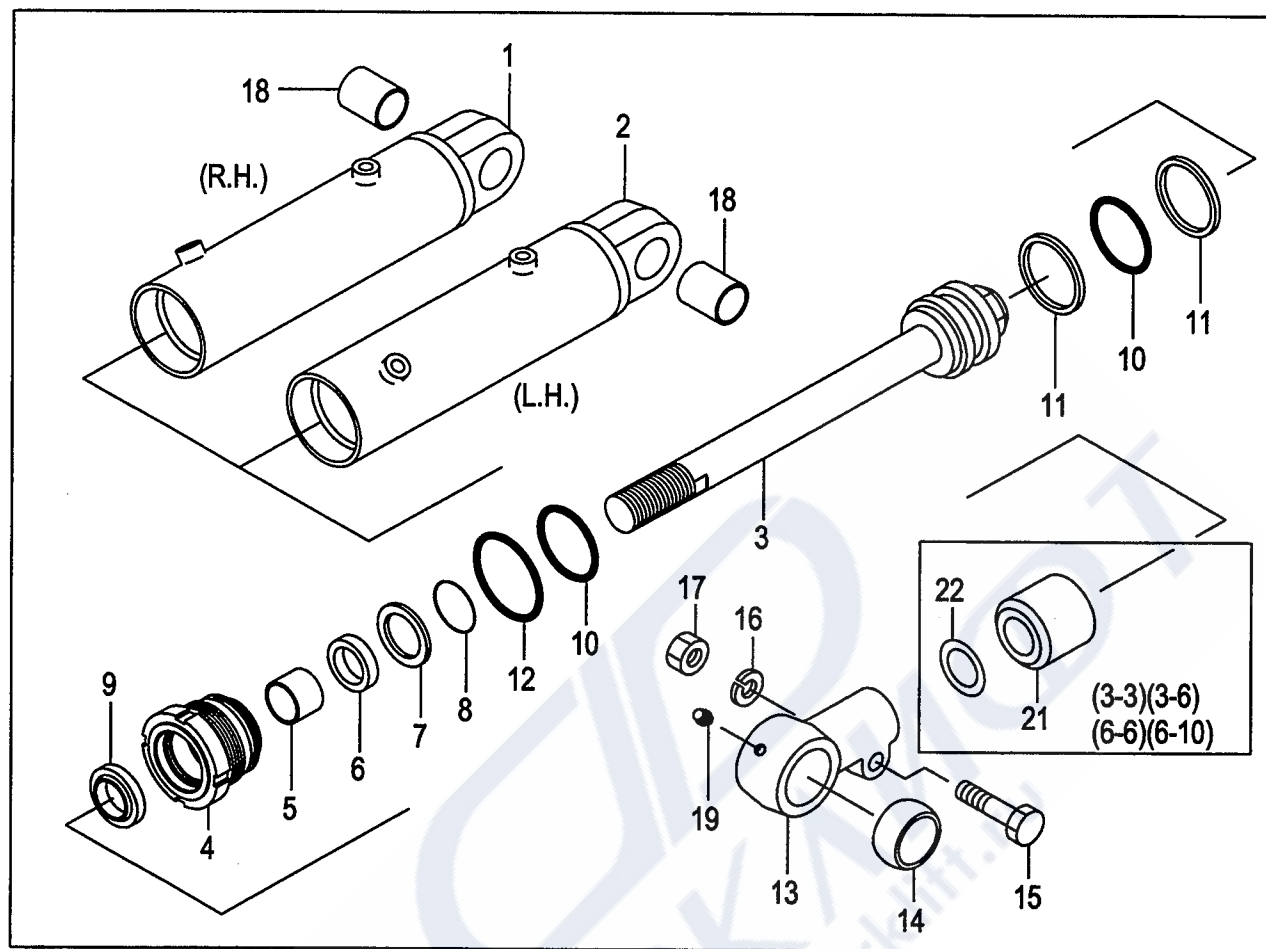

Item No	Part No.	Mark	Description	Req'd	Remarks : Serial No.
A1	281E8-50201		CYL-ASSY,TILT,RH ティルトシリンダ`アッセン	1	INC.1,3-19
A2	281E8-50211		CYL-ASSY,TILT,LH ティルトシリンダ`アッセン	1	INC.2-19
1	B-B6137-27001		TUBE,CYL,RH チューブ	1	
2	B-B6137-27101		TUBE,CYL,LH チューブ	1	
3	B-B6137-27002		ROD,PISTON ロット	2	
4	B-30121-65065	*	HEAD,CYL ヘッド	2	
5	B-30131-03003	*	BUSHING ブッシング	2	
6	B-30961-03012	*	U-RING Uリング	2	
7	B-30151-03006		SPACER スペーサ	2	
8	B-30141-35012		RING,SNAP スナップ`リング	2	
9	B-30191-30025	*	RING,WIPER リング	2	
10	B-95112-05500	*	O-RING Oリング	4	
11	B-95713-05500	*	RING,BACK-UP リング	4	
12	B-95121-06500	*	O-RING Oリング	2	
13	B-30101-30148	*	HEAD,ROD ヘッド	2	
14	B-30431-35009	*	BUSHING,PIN ブッシング	2	
15	B-B6341-01401		BOLT ボルト	2	
16	B-30311-01403		WASHER ワッシャ	2	
17	B-B6351-01401		NUT ナット	2	
18	B-30421-30005		BUSHING,PIN ブッシング	2	
19	B-96111-10613		FITTING フィッティング	2	
20	22199-12401		CAP,NIPPLE キャップ	2	
21	281E8-52211		SPACER,L=108 スペーサ	2	(3-3 DEG.)
-	281E8-52201		SPACER,L=88 スペーサ	2	(3-6 DEG.)
-	281E8-52201		SPACER,L=88 スペーサ	2	(6-6 DEG.)
-	281E8-52221		SPACER,L=61 スペーサ	2	(6-10 DEG.)
22	23658-52101		SHIM シム	6	(3-3 3-6 6-6 6-10 DEG.)
K1	216G8-52501		KIT,REPAIR リペアキット	2	INC.6,9-12
K2	B-3065B-00211		KIT,ROD-HEAD ロット`ヘッド`キット	2	INC.13,14
K3	B-3065B-00139		KIT,CYL-HEAD シリンダ`ヘッド`キット	2	INC.4,5

FIG.87 TILT CYLINDER [CS][FCS]

(BB018530) ティルトシリンダ

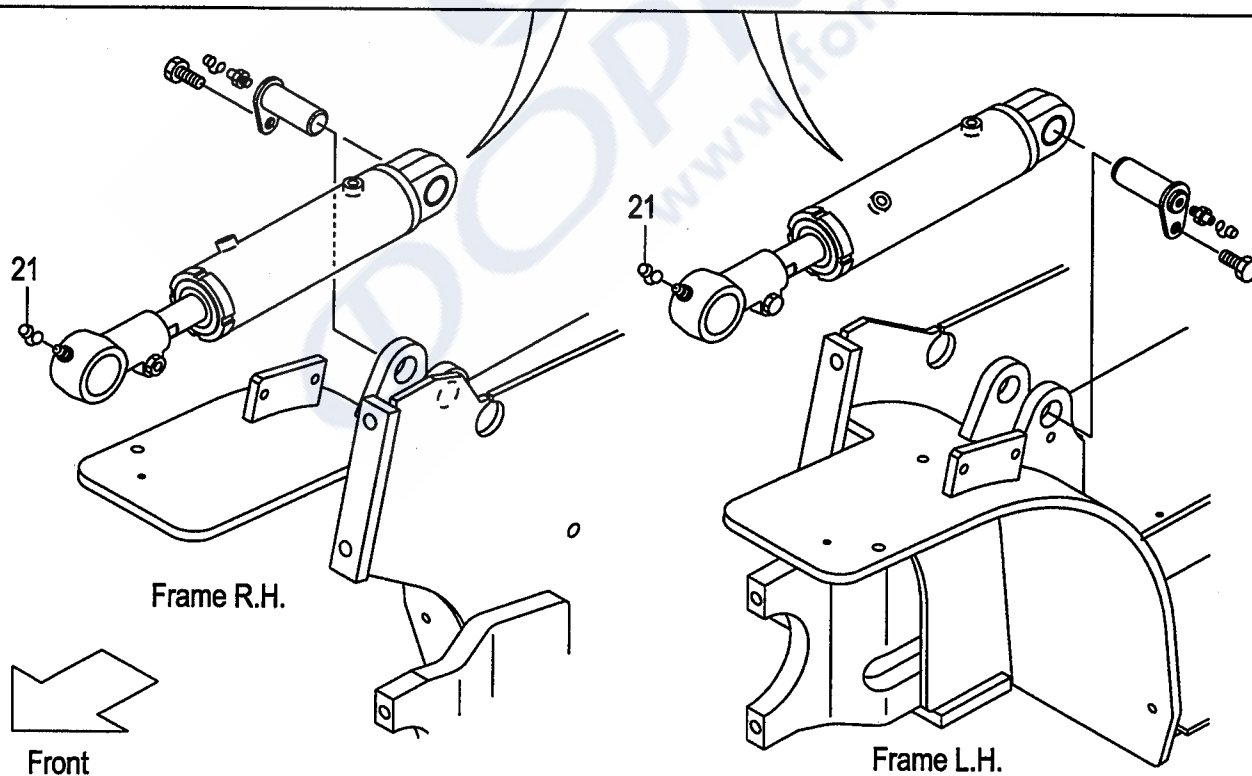
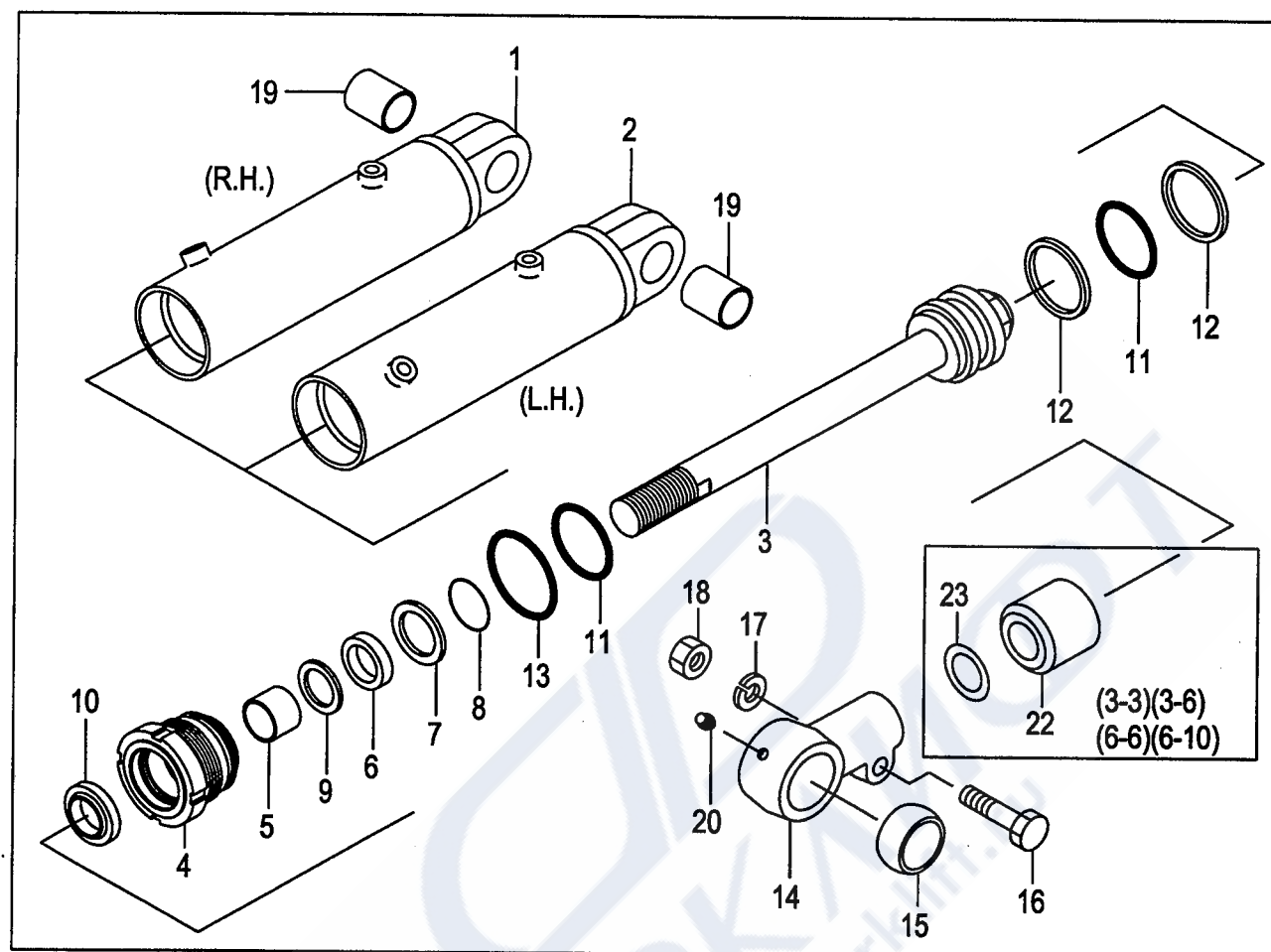

Item No	Part No.	Mark	Description	Req'd	Remarks : Serial No.
A1	581E5-51101		CYL-ASSY,TILT,RH ティルトシリンダ`アッセン	1	[CS][FCS] INC.1,3-20
A2	581E5-51111		CYL-ASSY,TILT,LH ティルトシリンダ`アッセン	1	[CS][FCS] INC.2-20
1	B-B6137-27001	*	TUBE,CYL,RH チューブ`	1	[CS][FCS]
2	B-B6137-27101	*	TUBE,CYL,LH チューブ`	1	[CS][FCS]
3	B-B6137-27002		ROD,PISTON ロッド`	2	[CS][FCS]
4	B-B6121-65003	*	HEAD,CYL ヘッド`	2	[CS][FCS]
5	B-30131-03003	*	BUSHING ブッシング`	2	[CS][FCS]
6	B-30161-30033	*	U-RING Uリング`	2	[CS][FCS]
7	B-B6151-30001		SPACER スペーサ`	2	[CS][FCS]
8	B-30141-35012		RING,SNAP スナップ`リング`	2	[CS][FCS]
9	B-30461-40038	*	RING,BACK-UP リング`	2	[CS][FCS]
10	B-30191-30003	*	RING,WIPER リング`	2	[CS][FCS]
11	B-30161-91489	*	O-RING Oリング`	4	[CS][FCS]
12	B-95713-05500	*	RING,BACK-UP リング`	4	[CS][FCS]
13	B-30161-91446	*	O-RING Oリング`	2	[CS][FCS]
14	B-30101-30148	*	HEAD,ROD ヘッド`	2	[CS][FCS]
15	B-30431-35009	*	BUSHING,PIN ブッシング`	2	[CS][FCS]
16	B-B6341-01401		BOLT ボルト`	2	[CS][FCS]
17	B-30311-01403		WASHER ワッシャ`	2	[CS][FCS]
18	B-B6351-01401		NUT ナット`	2	[CS][FCS]
19	B-30421-30005	*	BUSHING,PIN ブッシング`	2	[CS][FCS]
20	B-96111-10613		FITTING ファイティング`	2	[CS][FCS]
21	22199-12401		CAP,NIPPLE キャップ`	2	[CS][FCS]
22	281E8-52211		SPACER,L=108 スペーサ`	2	[CS][FCS][TIL035](3-3 DEG.)
-	281E8-52201		SPACER,L=88 スペーサ`	2	[CS][FCS][TIL036](3-6 DEG.)
-	281E8-52201		SPACER,L=88 スペーサ`	2	[CS][FCS][TIL038](6-6 DEG.)
-	281E8-52221		SPACER,L=61 スペーサ`	2	[CS][FCS][TIL039](6-10 DEG.)
23	23658-52101		SHIM シム`	6	[CS][FCS] (3-3 3-6 6-6 6-10 DEG.)
K1	B-B665A-00019		KIT,REPAIR リペア`キット	2	[CS][FCS] INC.6,9-13
K2	B-B665B-00075		KIT,TUBE,R.H. チューブ`キット	1	[CS][FCS] INC.1,19
K3	B-B665B-00076		KIT,TUBE,L.H. チューブ`キット	1	[CS][FCS] INC.2,19
K4	B-3065B-00211		KIT,ROD-HEAD ロッド`ヘッド`キット	2	[CS][FCS] INC.14,15
K5	B-B665B-00047		KIT,CYL-HEAD シリンダ`ヘッド`キット	2	[CS][FCS] INC.4,5

FIG.88 TILT CYLINDER PIN

(BB018520) ティルトシリンダピン

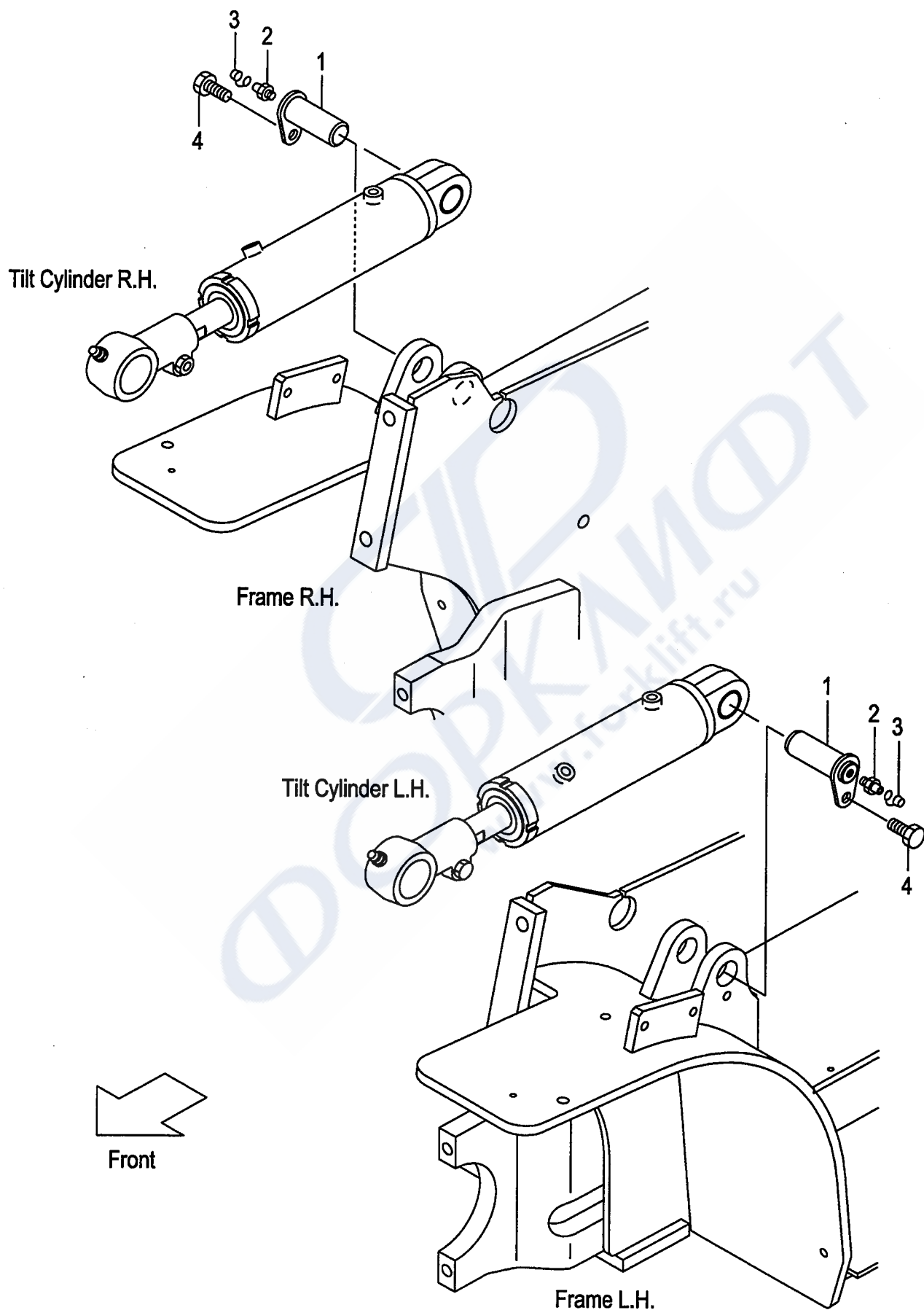

C:FB15-7

(BB018520)

www.forklift.ru

Официальный дилер: ООО «Форклифт», тел./факс: (499) 951-79-99 (многоканальный)
Екатеринбург: (343) 344-00-22, Пермь: (342) 294-40-49, Челябинск: (351) 211-54-25, Тюмень: (345) 238-28-26
E-mail: sales@forklift.ru, Web: www.forklift.ru, Skype: forklift-ural

FIG.89 TILT BOOTS [TLB][FC][CS35][FCS35,FCS45]

(BB018540) ティルトブーツ

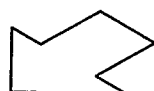

Front

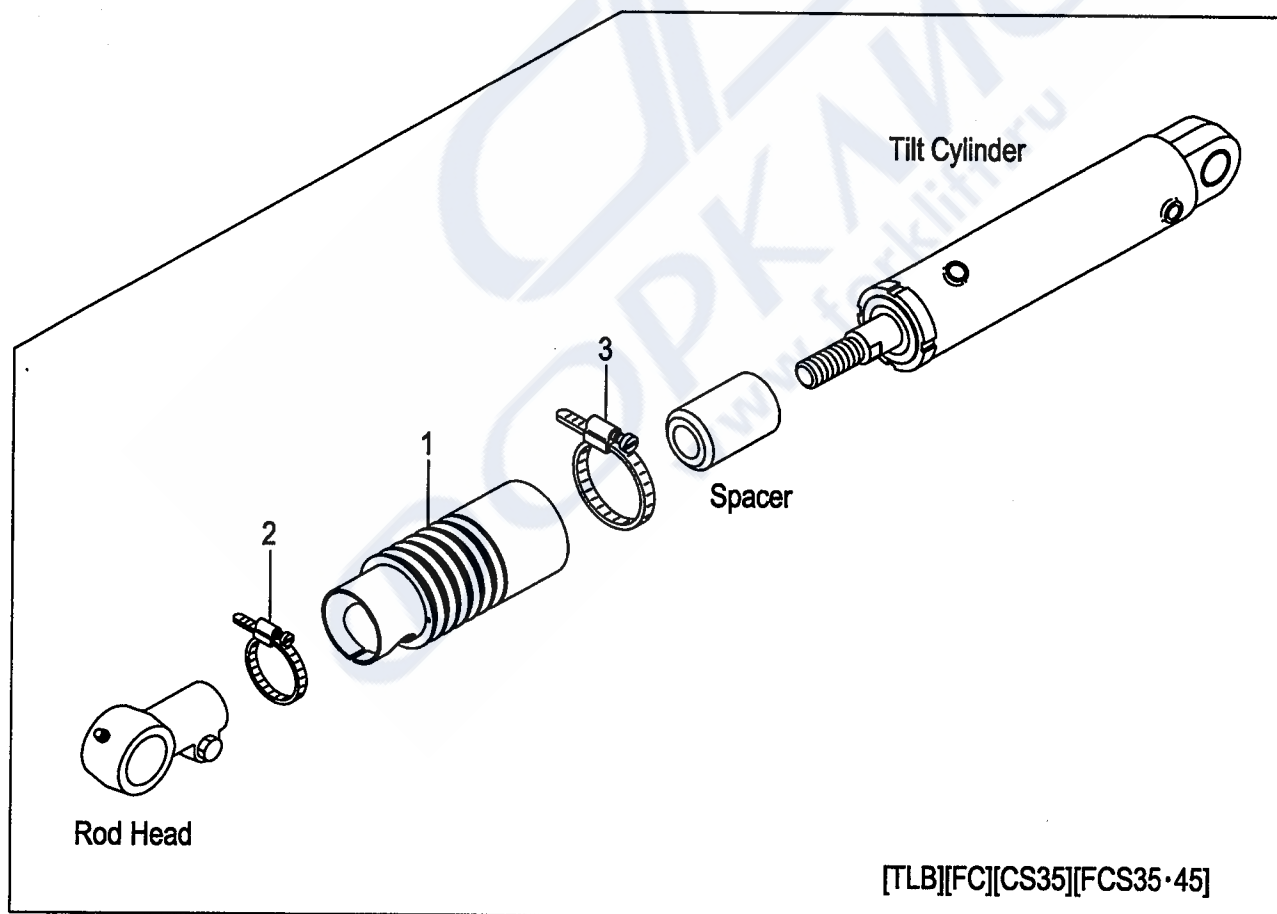
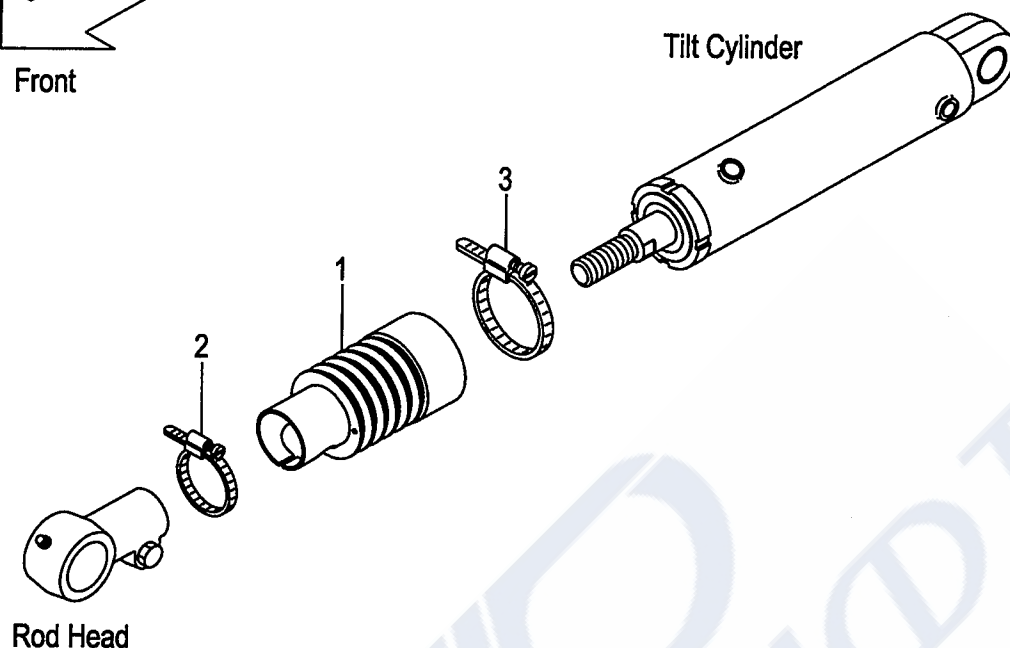

Item No	Part No.	Mark	Description	Req'd	Remarks : Serial No.
A1	216G8-51001		BOOT-ASSY,TILT-CYL ブーツアッセン	2	[TLB][FC][CS35][FCS35][FCS45] INC.1-3
-	216G8-51011		BOOT-ASSY,TILT-CYL ブーツアッセン	2	[TLB/TIL013&014] INC.1-3
-	216G8-51011		BOOT-ASSY,TILT-CYL ブーツアッセン	2	[TLB/TIL016&017] INC.1-3
-	216G8-51011		BOOT-ASSY,TILT-CYL ブーツアッセン	2	[FC/TIL013&014] INC.1-3
-	216G8-51011		BOOT-ASSY,TILT-CYL ブーツアッセン	2	[FC/TIL016&017] INC.1-3
1	216G8-52251		BOOT,TILT-CYL ブーツ	2	[TLB][FC][CS35][FCS35][FCS45]
-	216G8-52261		BOOT,TILT-CYL ブーツ	2	[TLB/TIL013&014]
-	216G8-52261		BOOT,TILT-CYL ブーツ	2	[TLB/TIL016&017]
-	216G8-52261		BOOT,TILT-CYL ブーツ	2	[FC/TIL013&014]
-	216G8-52261		BOOT,TILT-CYL ブーツ	2	[FC/TIL016&017]
2	216G8-53001		BAND,50 ハンド	2	[TLB][FC][CS35][FCS35][FCS45]
-	216G8-53011		BAND,55 ハンド	(2)	[TLB][FC][CS35][FCS35][FCS45]
-	216G8-53021		BAND,65 ハンド	2	[TLB/TIL013&014] [TLB/TIL016&017]
-	216G8-53031		BAND,70 ハンド	(2)	[TLB/TIL013&014] [TLB/TIL016&017]
-	216G8-53021		BAND,65 ハンド	2	[FC/TIL013&014] [FC/TIL016&017]
-	216G8-53031		BAND,70 ハンド	(2)	[FC/TIL013&014] [FC/TIL016&017]
3	216G8-53041		BAND,85 ハンド	2	[TLB][FC][CS35][FCS35][FCS45]
-	216G8-53051		BAND,90 ハンド	(2)	[TLB][FC][CS35][FCS35][FCS45]
-	216G8-53041		BAND,90 ハンド	2	[TLB/TIL013&014] [TLB/TIL016&017]
-	216G8-53051		BAND,90 ハンド	(2)	[TLB/TIL013&014] [TLB/TIL016&017]
-	216G8-53041		BAND,90 ハンド	2	[FC/TIL013&014] [FC/TIL016&017]
-	216G8-53051		BAND,90 ハンド	(2)	[FC/TIL013&014] [FC/TIL016&017]

FIG.90 DECAL (1/2)

(BB019110) デカル(1/2)

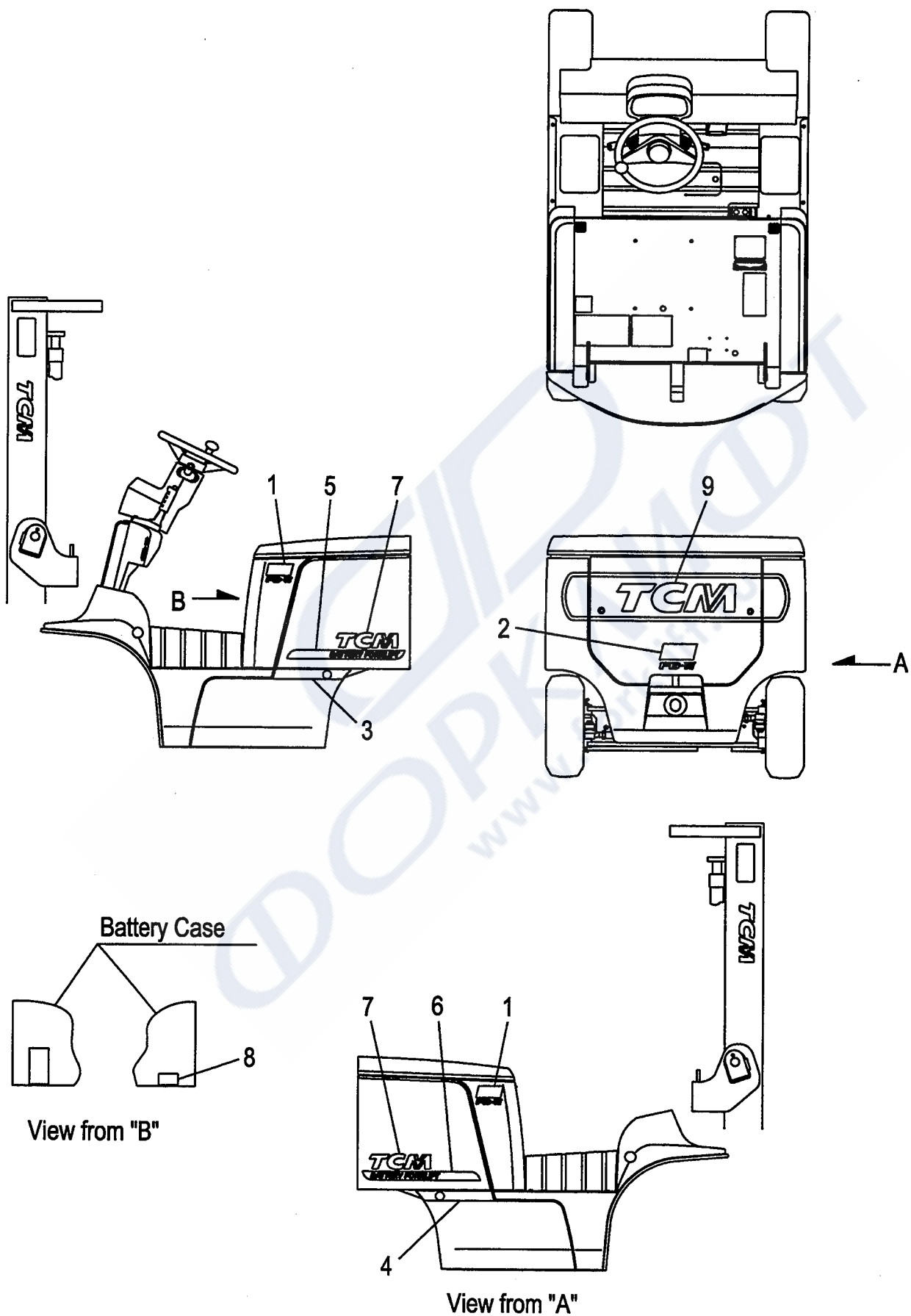

Item No	Part No.	Mark	Description	Req'd	Remarks : Serial No.
1	281E9-12001		DECAL,MODEL-MARK,15 デカル	2	A,C
-	281B9-12001		DECAL,MODEL-MARK,10 デカル	2	B
2	281E9-12021		DECAL,MODEL-MARK,15 デカル	1	A,C
-	281B9-12021		DECAL,MODEL-MARK,10 デカル	1	B
3	281E9-12061	*	DECAL,SIDE-COVER,LH デカル	1	
4	281E9-12071	*	DECAL,SIDE-COVER,RH デカル	1	
5	281E9-12041	*	DECAL,BATT-COVER,RH デカル	1	
6	281E9-12051	*	DECAL,BATT-COVER,LH デカル	1	
7	256C9-12291	*	DECAL,TRADE-MARK デカル	2	
8	281E9-12101	*	DECAL,AIR-PRESSURE デカル	1	
9	277H9-12111	*	DECAL,WEIGHT-MARK デカル	1	
K1	281B9-19801		KIT,DECAL デカルキット	1	INC.3-9&BB019120:3-15
-	281B9-19811		KIT,DECAL デカルキット	1	B,C [EXB] INC.3-9&BB019130:3-15

(BB019120) テ・カル(2/2)

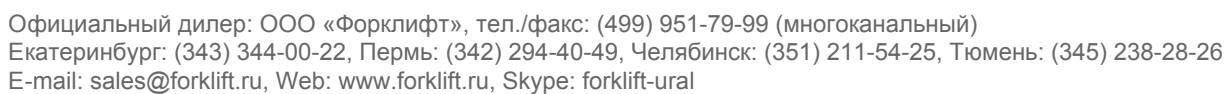

Item No	Part No.	Mark	Description	Req'd	Remarks : Serial No.
1	216G9-10101		PLATE,NAME フレート	1	
2	216G9-12131		RIVET リベット	4	
3	277H9-12131	*	DECAL,LUBRICATION デカル	1	
4	271A9-12202	*	DECAL,PARKING-LEVER デカル	1	
5	27419-12062	*	DECAL,MAST-CAUTION デカル	2	
6	27419-12072	*	DECAL,CROSS-BEAM デカル	1	
7	216G9-12062	*	DECAL,TIRE-CAUTION デカル	1	
8	273A9-12242	*	DECAL,TRADE-MARK デカル	2	
9	22439-12031	*	DECAL デカル	2	
10	271A9-12251	*	DECAL,CAUTION デカル	1	
11	280B9-12021	*	DECAL,MODE-SWTCH デカル	1	
12	271A2-42201	*	DECAL,S.C-SWTCH デカル	1	
13	277H9-12101	*	DECAL,CAUTION デカル	1	
14	277H9-12141	*	DECAL,GAS-SPRING デカル	1	
15	239A9-12301	*	DECAL,WARNING-PLATE デカル	1	
16	27399-12051		CHART,CAPACITY,1.5 チャート	1	A,C (VM200-500)(VFM200-500)
-	27399-12091		CHART,CAPACITY,1.5 チャート	1	A,C (VM550-600)(VFM550-600)
-	27389-12031		CHART,CAPACITY,1.0 チャート	1	B (VM200-500)(VFM200-500)
-	27389-12061		CHART,CAPACITY,1.0 チャート	1	B (VM550-600)(VFM550-600)
17	02432-01008		RIVET リベット	4	
18	271A9-12611		LABEL,BATT-CAUTION ラベル	1	
-	27142-62742		LABEL,BATT-CAUTION ラベル	1	[BAY][BDY]
-	271A9-12601		LABEL,BATT-CAUTION ラベル	1	[BAY/BCW]
-	271A9-12611		LABEL,BATT-CAUTION ラベル	1	[BAH]
19	281C9-92101		DECAL,LICENCE デカル	1	A
-	281C9-92111		DECAL,LICENCE デカル	1	A [RRL]
20	59505-53321		DECAL,CS35 デカル	2	[CS35]
-	57415-52461		DECAL,FCS35 デカル	2	[FCS35]
-	573A5-52301		DECAL,FCS45 デカル	2	[FCS45]
21	57145-52611		DECAL,CAUTION デカル	1	[CS35][FCS35][FCS45]
K1	281B9-19801		KIT,DECAL デカルキット	1	INC.3-15&BB019110:3-9

FIG.92 DECAL (2/2)[EXB,EXC,EXE,EXH,EXN]

(BB019130) デカル(2/2)

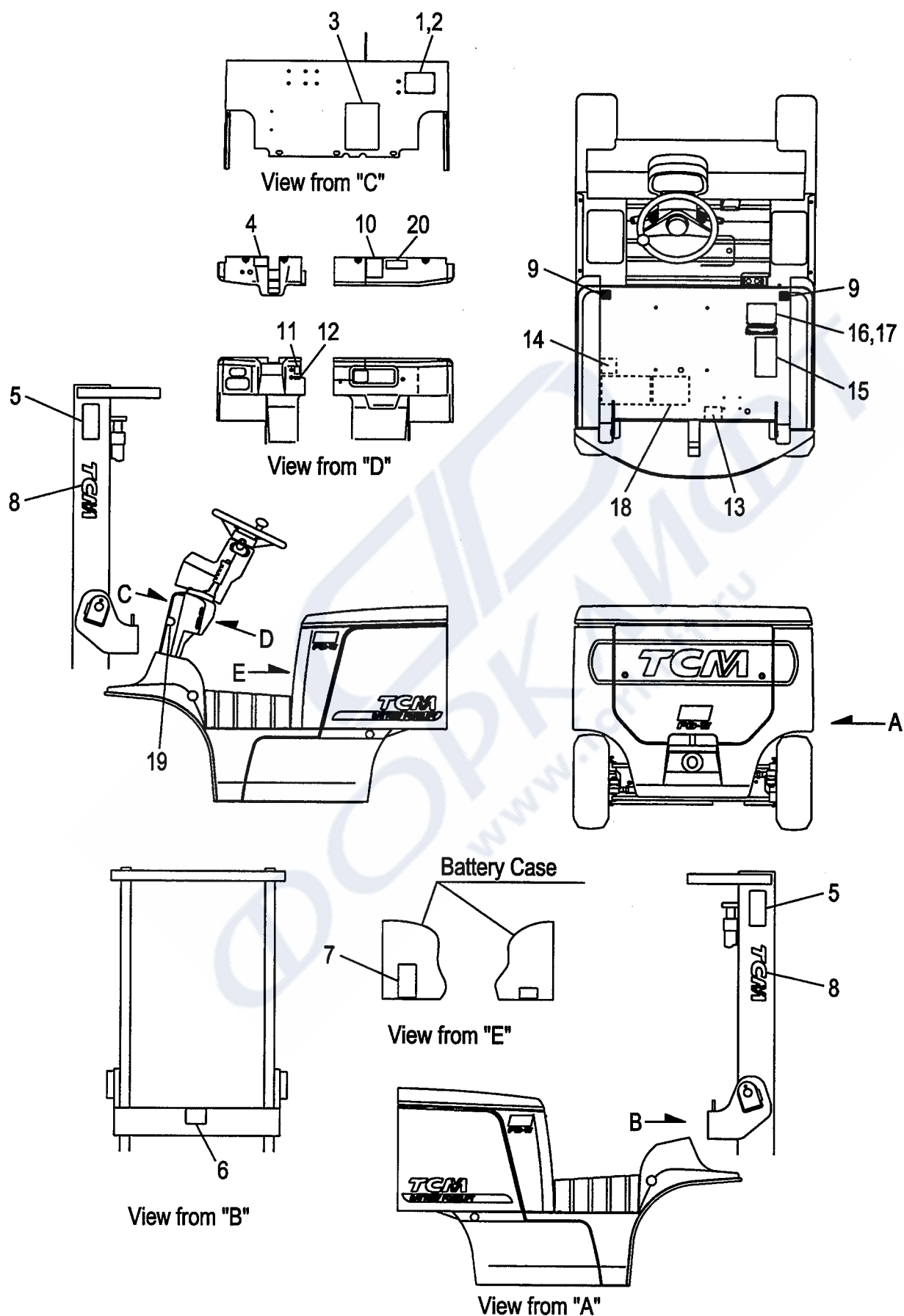

A:FB10-7

B:FB15-7

Item No	Part No.	Mark	Description	Req'd	Remarks : Serial No.
1	577H3-82802		PLATE,NAME プレート	1	[EXE][EXN]
-	577H3-82911		PLATE,NAME プレート	1	[EXC][EXH]
-	516G2-82001		PLATE,NAME プレート	1	[EXB]
-	516G2-82031		PLATE,NAME プレート	1	[EXB/CHINESE]
-	577H3-82921		PLATE,NAME プレート	1	[EXB/SPANISH]
-	577H3-82822		PLATE,NAME プレート	1	[EXE/SPANISH]
-	577H3-82931		PLATE,NAME プレート	1	[EXB/FRENCH]
-	577H3-82832		PLATE,NAME プレート	1	[EXE/FRENCH]
-	577H3-82812		PLATE,NAME プレート	1	[EXE/GERMAN]
-	577H3-82842		PLATE,NAME プレート	1	[EXEEC/DUTCH]
-	577H3-82852		PLATE,NAME プレート	1	[EXNEC/DANISH]
-	577H3-82862		PLATE,NAME プレート	1	[EXEEC/ITALIAN]
-	577H3-82872		PLATE,NAME プレート	1	[EXEEC/GREEK]
-	577H3-82882		PLATE,NAME プレート	1	[EXEEC/PORTUGUESE]
-	577H3-82892		PLATE,NAME プレート	1	[EXNEC/FINISH]
-	577H3-82902		PLATE,NAME プレート	1	[EXNEC/SWEDISH]
2	216G9-12131		RIVET リベット	4	[EXB][EXC][EXE][EXH][EXN]
3	577H3-82271	*	DECAL,LUBRICATION デカル	1	[EXB][EXC][EXE][EXH][EXN]
-	577H2-82001		DECAL,LUBRICATION デカル	1	[EXB/CHINESE]
-	577H3-82291		DECAL,LUBRICATION デカル	1	[EXB/SPANISH][EXE/SPANISH]
-	577H3-82301		DECAL,LUBRICATION デカル	1	[EXB/FRENCH][EXE/FRENCH]
-	577H3-82281		DECAL,LUBRICATION デカル	1	[EXE/GERMAN]
-	577H3-82311		DECAL,LUBRICATION デカル	1	[EXEEC/DUTCH]
-	577H3-82321		DECAL,LUBRICATION デカル	1	[EXNEC/DANISH]
-	577H3-82331		DECAL,LUBRICATION デカル	1	[EXEEC/ITALIAN]
-	577H3-82341		DECAL,LUBRICATION デカル	1	[EXEEC/GREEK]
-	577H3-82351		DECAL,LUBRICATION デカル	1	[EXEEC/PORTUGUESE]
-	577H3-82361		DECAL,LUBRICATION デカル	1	[EXNEC/FINISH]
-	577H3-82371		DECAL,LUBRICATION デカル	1	[EXNEC/SWEDISH]
4	571A3-82272	*	DECAL,PARKING-LEVER デカル	1	[EXB][EXC][EXE][EXH][EXN]
-	571A2-82172		DECAL,PARKING-LEVER デカル	1	[EXB/CHINESE]
-	571A3-82672		DECAL,PARKING-LEVER デカル	1	[EXB/SPANISH][EXE/SPANISH]
-	571A3-82872		DECAL,PARKING-LEVER デカル	1	[EXB/FRENCH][EXE/FRENCH]
-	571A3-82472		DECAL,PARKING-LEVER デカル	1	[EXE/GERMAN]
-	571A3-83072		DECAL,PARKING-LEVER デカル	1	[EXEEC/DUTCH]
-	571A3-83272		DECAL,PARKING-LEVER デカル	1	[EXNEC/DANISH]
-	571A3-83472		DECAL,PARKING-LEVER デカル	1	[EXEEC/ITALIAN]
-	571A3-83672		DECAL,PARKING-LEVER デカル	1	[EXEEC/GREEK]
-	571A3-83872		DECAL,PARKING-LEVER デカル	1	[EXEEC/PORTUGUESE]
-	571A3-88312		DECAL,PARKING-LEVER デカル	1	[EXNEC/FINISH]
-	571A3-88302		DECAL,PARKING-LEVER デカル	1	[EXNEC/SWEDISH]
5	27419-12061	*	DECAL デカル	2	[EXB][EXC][EXE][EXH][EXN]
6	27419-12071	*	DECAL デカル	1	[EXB][EXC][EXE][EXH][EXN]
7	516G2-72711	*	DECAL,TIRE-CAUTION デカル	1	[EXB][EXC][EXE][EXH][EXN]
-	516G2-82061		DECAL,TIRE-CAUTION デカル	1	[EXB/CHINESE]
-	516G3-82211		DECAL,TIRE-CAUTION デカル	1	[EXB/SPANISH][EXE/SPANISH]
-	516G3-82221		DECAL,TIRE-CAUTION デカル	1	[EXB/FRENCH][EXE/FRENCH]
-	516G3-82201		DECAL,TIRE-CAUTION デカル	1	[EXE/GERMAN]
-	516G3-82232		DECAL,TIRE-CAUTION デカル	1	[EXEEC/DUTCH]
-	516G3-82241		DECAL,TIRE-CAUTION デカル	1	[EXNEC/DANISH]

FIG.92 DECAL (2/2)[EXB,EXC,EXE,EXH,EXN]

(BB019130) デカル(2/2)

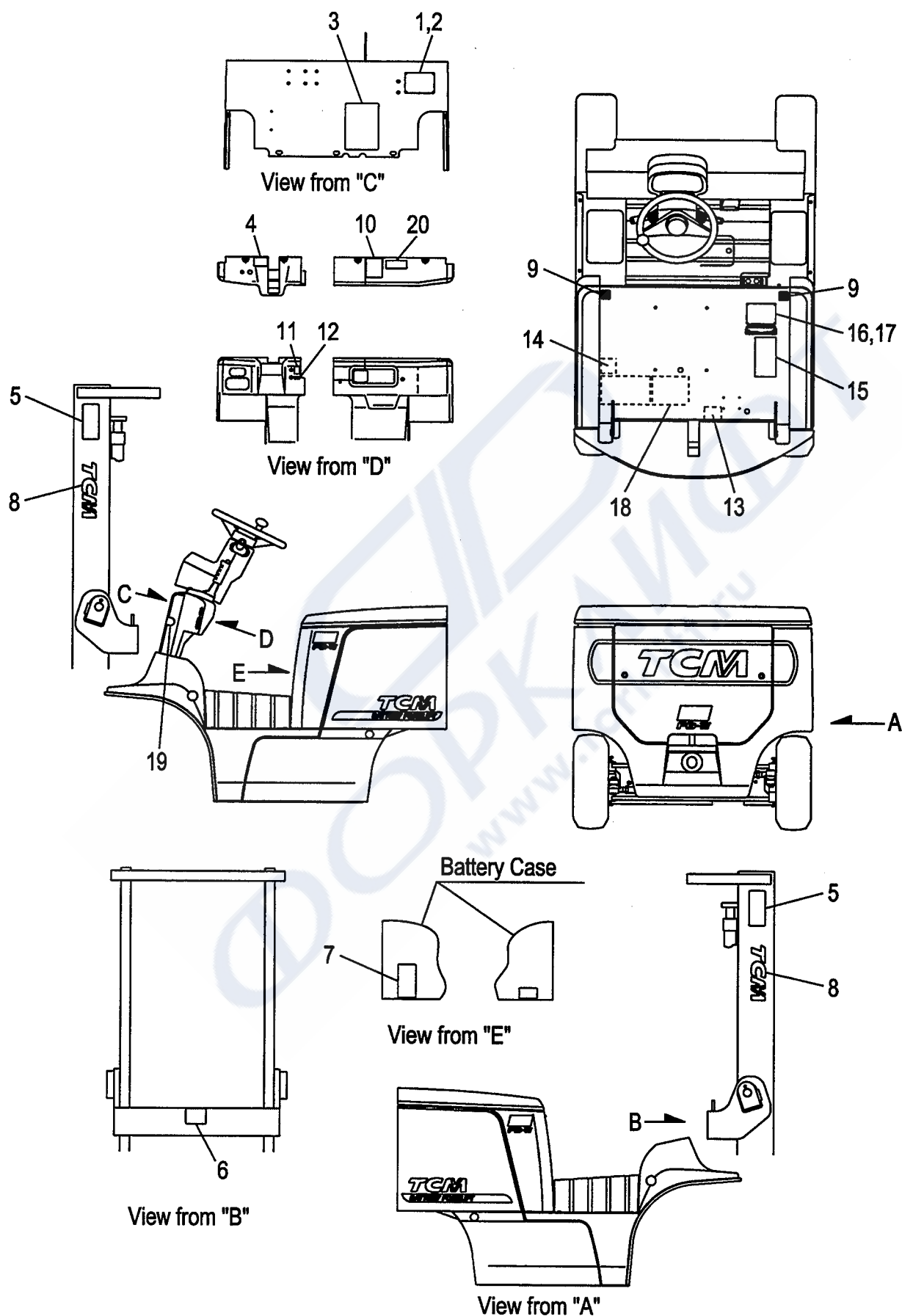

A:FB10-7
B:FB15-7

Item No	Part No.	Mark	Description	Req'd	Remarks : Serial No.
-	516G3-82251		DECAL,TIRE-CAUTION テ`カル	1	[EXEEC/ITALIAN]
-	516G3-82261		DECAL,TIRE-CAUTION テ`カル	1	[EXEEC/GREEK]
-	516G3-82271		DECAL,TIRE-CAUTION テ`カル	1	[EXEEC/PORTUGUESE]
-	516G3-82281		DECAL,TIRE-CAUTION テ`カル	1	[EXNEC/FINISH]
-	516G3-82291		DECAL,TIRE-CAUTION テ`カル	1	[EXNEC/SWEDISH]
8	273A9-12242	*	DECAL,TRADE-MARK テ`カル	2	[EXB][EXC][EXE][EXH][EXN]
9	22439-12031	*	DECAL テ`カル	2	[EXB][EXC][EXE][EXH][EXN]
10	571A3-82361	*	DECAL,CAUTION テ`カル	1	[EXB][EXC][EXE][EXH][EXN]
11	280B9-12021	*	DECAL,MODE-SWTCB テ`カル	1	[EXB][EXC][EXE][EXH][EXN]
12	271A2-42201	*	DECAL,S.C-SWTCB テ`カル	1	[EXB][EXC][EXE][EXH][EXN]
13	577H3-82001	*	DECAL,CAUTION テ`カル	1	[EXB][EXC][EXE][EXH][EXN]
-	577H2-82011		DECAL,CAUTION テ`カル	1	[EXB/CHINESE]
-	577H3-82021		DECAL,CAUTION テ`カル	1	[EXB/SPANISH][EXE/SPANISH]
-	577H3-82031		DECAL,CAUTION テ`カル	1	[EXB/FRENCH][EXE/FRENCH]
-	577H3-82011		DECAL,CAUTION テ`カル	1	[EXE/GERMAN]
-	577H3-82041		DECAL,CAUTION テ`カル	1	[EXEEC/DUTCH]
-	577H3-82051		DECAL,CAUTION テ`カル	1	[EXNEC/DANISH]
-	577H3-82061		DECAL,CAUTION テ`カル	1	[EXEEC/ITALIAN]
-	577H3-82071		DECAL,CAUTION テ`カル	1	[EXEEC/GREEK]
-	577H3-82081		DECAL,CAUTION テ`カル	1	[EXEEC/PORTUGUESE]
-	577H3-82091		DECAL,CAUTION テ`カル	1	[EXNEC/FINISH]
-	577H3-82101		DECAL,CAUTION テ`カル	1	[EXNEC/SWEDISH]
14	577H3-82151	*	DECAL,GAS-SPRING テ`カル	1	[EXB][EXC][EXE][EXH][EXN]
-	577H2-82021		DECAL,GAS-SPRING テ`カル	1	[EXB/CHINESE]
-	577H3-82171		DECAL,GAS-SPRING テ`カル	1	[EXB/SPANISH][EXE/SPANISH]
-	577H3-82181		DECAL,GAS-SPRING テ`カル	1	[EXB/FRENCH][EXE/FRENCH]
-	577H3-82161		DECAL,GAS-SPRING テ`カル	1	[EXE/GERMAN]
-	577H3-82191		DECAL,GAS-SPRING テ`カル	1	[EXEEC/DUTCH]
-	577H3-82201		DECAL,GAS-SPRING テ`カル	1	[EXNEC/DANISH]
-	577H3-82211		DECAL,GAS-SPRING テ`カル	1	[EXEEC/ITALIAN]
-	577H3-82221		DECAL,GAS-SPRING テ`カル	1	[EXEEC/GREEK]
-	577H3-82231		DECAL,GAS-SPRING テ`カル	1	[EXEEC/PORTUGUESE]
-	577H3-82241		DECAL,GAS-SPRING テ`カル	1	[EXNEC/FINISH]
-	577H3-82251		DECAL,GAS-SPRING テ`カル	1	[EXNEC/SWEDISH]
15	516G3-82801	*	DECAL,WARNING-PLATE テ`カル	1	[EXB][EXC][EXE][EXH][EXN]
-	52672-82073		DECAL,WARNING-PLATE テ`カル	1	[EXB/CHINESE]
-	516G3-82821		DECAL,WARNING-PLATE テ`カル	1	[EXB/SPANISH][EXE/SPANISH]
-	516G3-82831		DECAL,WARNING-PLATE テ`カル	1	[EXB/FRENCH][EXE/FRENCH]
-	516G3-82811		DECAL,WARNING-PLATE テ`カル	1	[EXE/GERMAN]
-	516G3-82841		DECAL,WARNING-PLATE テ`カル	1	[EXEEC/DUTCH]
-	516G3-82851		DECAL,WARNING-PLATE テ`カル	1	[EXNEC/DANISH]
-	516G3-82861		DECAL,WARNING-PLATE テ`カル	1	[EXEEC/ITALIAN]
-	516G3-82871		DECAL,WARNING-PLATE テ`カル	1	[EXEEC/GREEK]
-	516G3-82881		DECAL,WARNING-PLATE テ`カル	1	[EXEEC/PORTUGUESE]
-	516G3-82901		DECAL,WARNING-PLATE テ`カル	1	[EXNEC/FINISH]
-	516G3-82891		DECAL,WARNING-PLATE テ`カル	1	[EXNEC/SWEDISH]
16	27389-12031		CHART,CAPACITY,1.0 チャート	1	A [EXB/VM200-500]
-	27389-12061		CHART,CAPACITY,1.0 チャート	1	A [EXB/VM550-600]

FIG.92 DECAL (2/2)[EXB,EXC,EXE,EXH,EXN]

(BB019130) デカル(2/2)

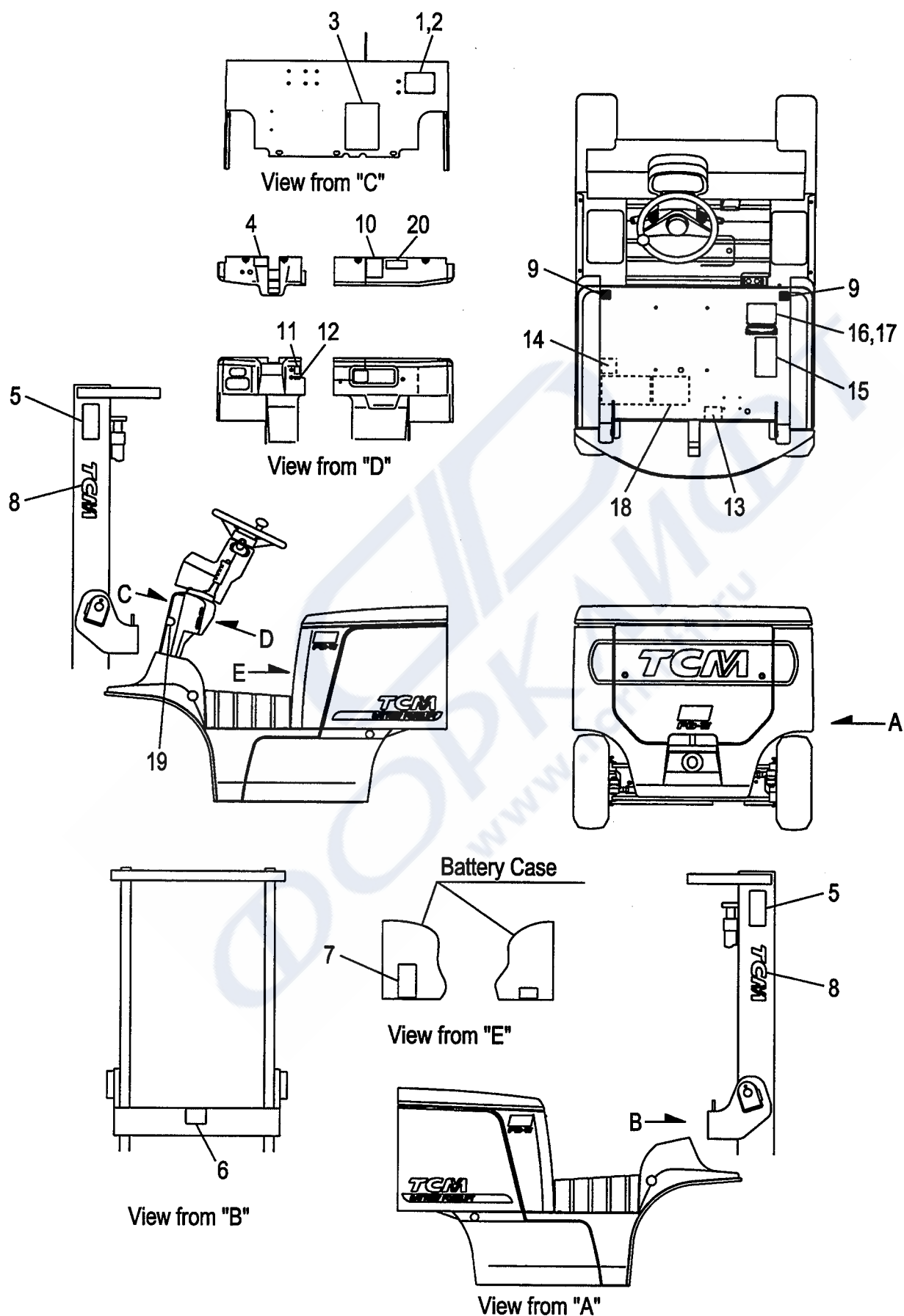

Item No	Part No.	Mark	Description	Req'd	Remarks : Serial No.
-	27399-12051		CHART,CAPACITY,1.5 チャート	1	B [EXB/VM200-500]
-	27399-12091		CHART,CAPACITY,1.5 チャート	1	B [EXB/VM550-600]
-	51192-12141		CHART,CAPACITY,1.0 チャート	1	A [EXB/CHINESE/VM200-500]
-	51192-82151		CHART,CAPACITY,1.0 チャート	1	A [EXB/CHINESE/VM550-600]
-	51232-82141		CHART,CAPACITY,1.5 チャート	1	B [EXB/CHINESE/VM200-500]
-	51232-82151		CHART,CAPACITY,1.5 チャート	1	B [EXB/CHINESE/VM550-600]
-	514A3-82301		CHART,CAPACITY チャート	1	[EXC][EXE][EXH][EXN]
-	514A3-82331		CHART,CAPACITY チャート	1	[EXB/SPANISH][EXE/SPANISH]
-	514A3-82341		CHART,CAPACITY チャート	1	[EXB/FRENCH][EXE/FRENCH]
-	514A3-82321		CHART,CAPACITY チャート	1	[EXE/GERMAN]
-	514A3-82351		CHART,CAPACITY チャート	1	[EXEEC/DUTCH]
-	514A3-82361		CHART,CAPACITY チャート	1	[EXNEC/DANISH]
-	514A3-82371		CHART,CAPACITY チャート	1	[EXEEC/ITALIAN]
-	514A3-82381		CHART,CAPACITY チャート	1	[EXEEC/GREEK]
-	514A3-82391		CHART,CAPACITY チャート	1	[EXEEC/PORTUGUESE]
-	529F3-82101		CHART,CAPACITY チャート	1	[EXNEC/FINISH]
-	529F3-82111		CHART,CAPACITY チャート	1	[EXNEC/SWEDISH]
17	02432-01008		RIVET リベット	4	[EXB][EXC][EXE][EXH][EXN]
18	27142-62751		LABEL,BATT-CAUTION ラベル	1	[EXB][BDY]
-	271A9-12621		LABEL,BATT-CAUTION ラベル	1	[EXB][BDY]
19	59505-53321		DECAL,CS35 デカル	2	[CS35/EXB][CS35/EXC] [CS35/EXE][CS35/EXH] [CS35/EXN]
-	57415-52461		DECAL,FCS35 デカル	2	[FCS35/EXB][FCS35/EXC] [FCS35/EXE]
-	57415-52461		DECAL,FCS35 デカル	2	[FCS35/EXH][FCS35/EXN]
-	573A5-52301		DECAL,FCS45 デカル	2	[FCS45/EXB][FCS45/EXC] [FCS45/EXE]
-	573A5-52301		DECAL,FCS45 デカル	2	[FCS45/EXH][FCS45/EXN]
20	57015-52241		DECAL,CAUTION デカル	1	[CS35/EXB][CS35/EXC] [CS35/EXE][CS35/EXH] [CS35/EXN]
-	57015-52241		DECAL,CAUTION デカル	1	[FCS35/EXB][FCS35/EXC] [FCS35/EXE]
-	57015-52241		DECAL,CAUTION デカル	1	[FCS35/EXH][FCS35/EXN]
-	57015-52241		DECAL,CAUTION デカル	1	[FCS45/EXB][FCS45/EXC] [FCS45/EXE]
-	57015-52241		DECAL,CAUTION デカル	1	[FCS45/EXH][FCS45/EXN]
-	571F2-82171		DECAL,CAUTION デカル	1	[CS35/EXB/CHINESE]
-	571F2-82171		DECAL,CAUTION デカル	1	[FCS35/EXB/CHINESE] [FCS45/EXB/CHINESE]
-	571F3-82671		DECAL,CAUTION デカル	1	[CS35/EXB/SPANISH] [CS35/EXE/SPANISH]

FIG.92 DECAL (2/2)[EXB,EXC,EXE,EXH,EXN]

(BB019130) デカル(2/2)

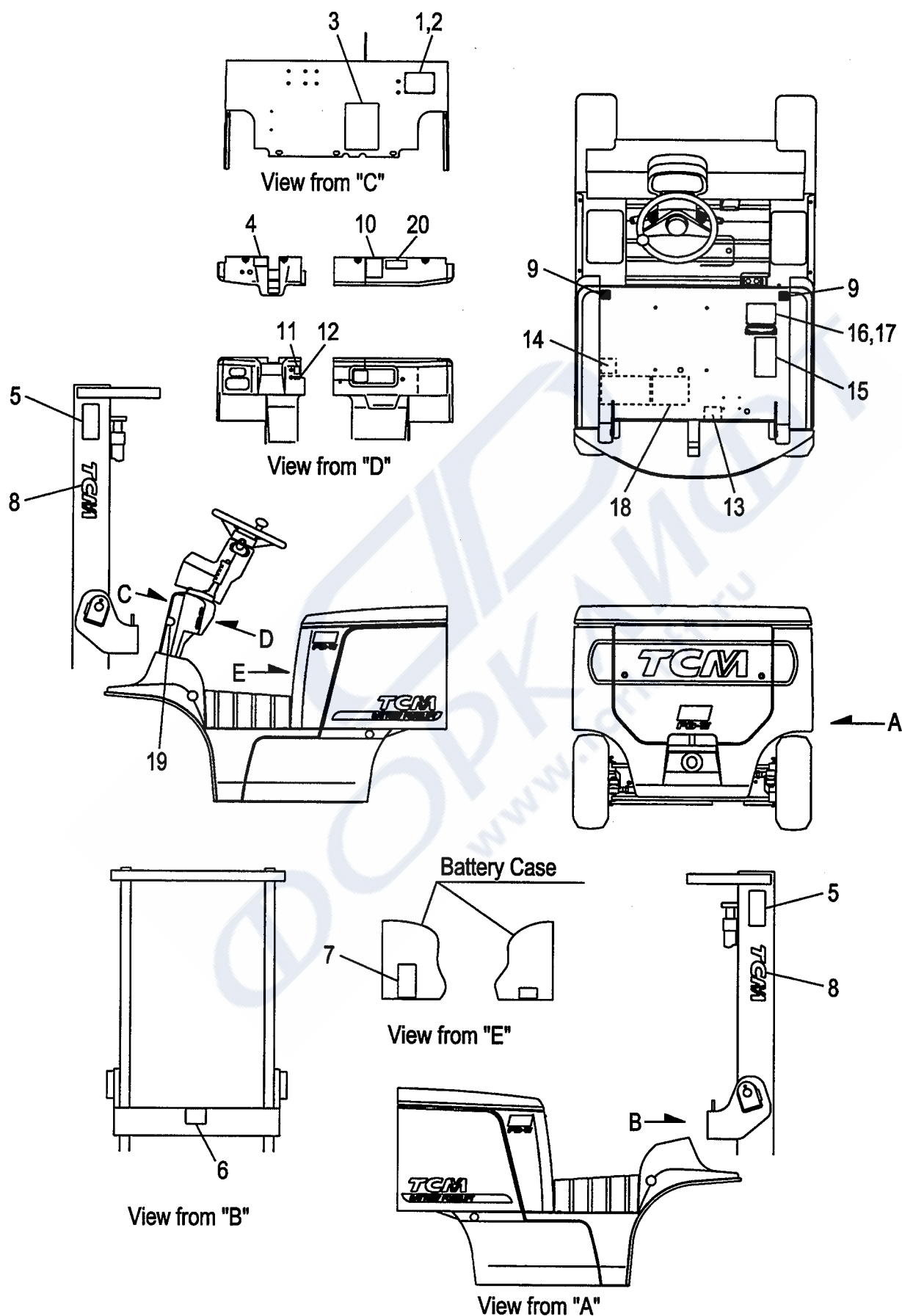

Item No	Part No.	Mark	Description	Req'd	Remarks : Serial No.
-	571F3-82671		DECAL,CAUTION テﾞカル	1	[FCS35/EXB/SPANISH] [FCS45/EXB/SPANISH]
-	571F3-82671		DECAL,CAUTION テﾞカル	1	[FCS35/EXE/SPANISH] [FCS45/EXE/SPANISH]
-	571F3-82871		DECAL,CAUTION テﾞカル	1	[CS35/EXB/FRENCH] [CS35/EXE/FRENCH]
-	571F3-82871		DECAL,CAUTION テﾞカル	1	[FCS35/EXB/FRENCH] [FCS45/EXB/FRENCH]
-	571F3-82871		DECAL,CAUTION テﾞカル	1	[FCS35/EXE/FRENCH] [FCS45/EXE/FRENCH]
-	571F3-82471		DECAL,CAUTION テﾞカル	1	[CS35/EXE/GERMAN]
-	571F3-82471		DECAL,CAUTION テﾞカル	1	[FCS35/EXE/GERMAN] [FCS45/EXE/GERMAN]
-	571F3-83071		DECAL,CAUTION テﾞカル	1	[CS35/EXEEC/DUTCH]
-	571F3-83071		DECAL,CAUTION テﾞカル	1	[FCS35/EXEEC/DUTCH] [FCS45/EXEEC/DUTCH]
-	571F3-83271		DECAL,CAUTION テﾞカル	1	[CS35/EXNEC/DANISH]
-	571F3-83271		DECAL,CAUTION テﾞカル	1	[FCS35/EXNEC/DANISH] [FCS45/EXNEC/DANISH]
-	571F3-83471		DECAL,CAUTION テﾞカル	1	[CS35/EXEEC/ITALIAN]
-	571F3-83471		DECAL,CAUTION テﾞカル	1	[FCS35/EXEEC/ITALIAN] [FCS45/EXEEC/ITALIAN]
-	571F3-83671		DECAL,CAUTION テﾞカル	1	[CS35/EXEEC/GREEK]
-	571F3-83671		DECAL,CAUTION テﾞカル	1	[FCS35/EXEEC/GREEK] [FCS45/EXEEC/GREEK]
-	571F3-83871		DECAL,CAUTION テﾞカル	1	[CS35/EXEEC/PORTUGUESE]
-	571F3-83871		DECAL,CAUTION テﾞカル	1	[FCS35/EXEEC/PORTUGUESE]
-	571F3-83871		DECAL,CAUTION テﾞカル	1	[FCS45/EXEEC/PORTUGUESE]
-	571F3-88381		DECAL,CAUTION テﾞカル	1	[CS35/EXNEC/SWEDISH]
-	571F3-88381		DECAL,CAUTION テﾞカル	1	[FCS35/EXNEC/SWEDISH] [FCS45/EXNEC/SWEDISH]
-	571F3-88391		DECAL,CAUTION テﾞカル	1	[CS35/EXNEC/FINISH]
-	571F3-88391		DECAL,CAUTION テﾞカル	1	[FCS35/EXNEC/FINISH] [FCS45/EXNEC/FINISH]
K1	281B9-19811		KIT,DECAL テﾞカルキット	1	[EXB] INC.3-15&BB019110:3-9

FIG.93 SERVICE TOOL [TO][EXB,EXC,EXE,EXH,EXN]

(BB019210) サービスツール

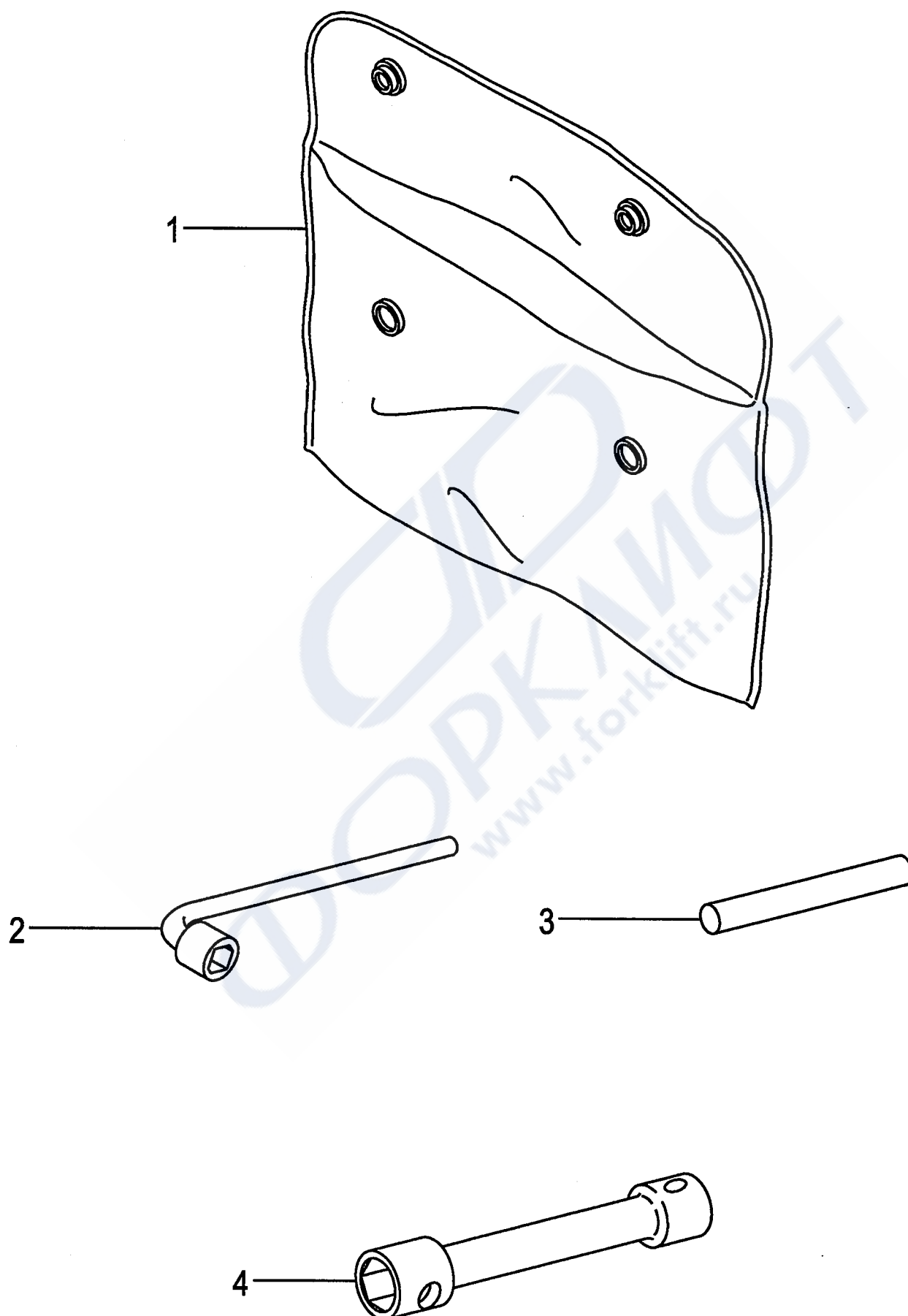

Item No	Part No.	Mark	Description	Req'd	Remarks : Serial No.
1	214A9-20101		BAG,TOOL バッグ	1	[TO]
-	214A9-20101		BAG,TOOL バッグ	1	B,C [EXB][EXC][EXE][EXH][EXN]
2	22199-22251		WRENCH,21MM レンチ	1	[TO]
-	22199-22251		WRENCH,21MM レンチ	1	B,C [EXB][EXC][EXE][EXH][EXN]
3	20319-20041		LEVER レバー	1	[TO/DD]
-	20319-20041		LEVER レバー	1	B,C [DD/EXB][DD/EXC][DD/EXE] [DD/EXH][DD/EXN]
4	57417-42121		SET,WRENCH セット	1	[TO/DD]
-	57417-42121		SET,WRENCH セット	1	B,C [DD/EXB][DD/EXC][DD/EXE] [DD/EXH][DD/EXN]

FIG.94 FRONT GLASS [AW011][AW071]
(BB019310) フロントガラス

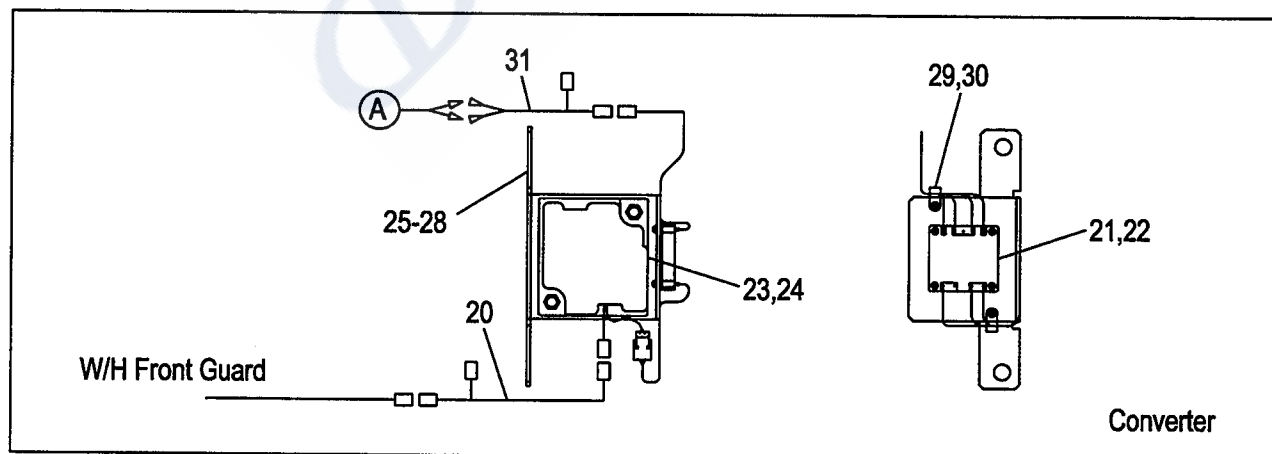
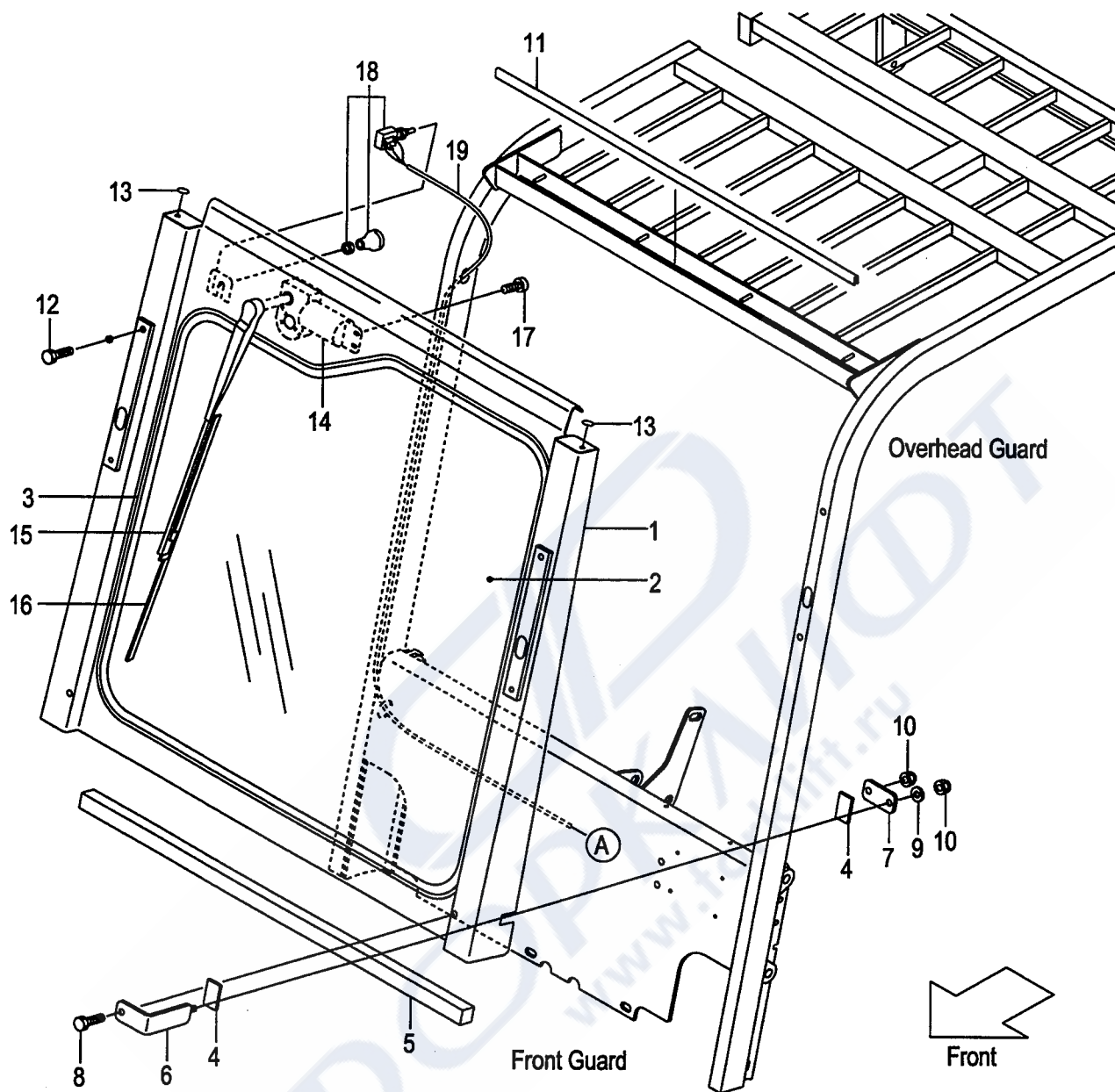

Item No.	Part No.	Mark	Description	Req'd	Remarks : Serial No.
A1	581C5-40101		GLASS-ASSY,FRONT フロントガラスアッセン	1	A [AW011][AW071] INC.1-3
-	581N5-40101		GLASS-ASSY,FRONT フロントガラスアッセン	1	B,C [AW011][AW071] INC.1-3
1	581C5-40201		SUPPORT サポート	1	A [AW011][AW071]
-	581N5-40201		SUPPORT サポート	1	B,C [AW011][AW071]
2	581C5-42161		GLASS ガラス	1	A [AW011][AW071]
-	581N5-42161		GLASS ガラス	1	B,C [AW011][AW071]
3	55955-42031		H-RUBBER Hラバー	1	[AW011][AW071]
4	529F5-42061		RUBBER ラバー	4	1-153 [AW011][AW071]
-	529F5-42061		RUBBER ラバー	6	154- [AW011][AW071]
5	581N5-42071		SUPPORTER サポートタ	1	[AW011][AW071]
6	581N5-42051		CLAMP クランプ	2	[AW011][AW071]
7	55535-42141		PLATE プレート	2	[AW011][AW071]
8	01100-10140		BOLT ボルト	2	1-153 [AW011][AW071]
-	01100-10130		BOLT ボルト	2	154- [AW011][AW071]
9	02000-00010		WASHER ワッシャ	2	[AW011][AW071]
10	53671-92821		NUT ナット	4	[AW011][AW071]
11	529F5-42041		SEAL,RUBBER シール	1	[AW011][AW071]
12	01181-08035		BOLT ボルト	2	154- [AW011][AW071]
13	229F6-42211		SEAL,PANEL,COVER シール	2	311- [AW011][AW071]
14	524W5-34231		MOTOR,WIPER,REAR モータ	1	[AW011][AW071]
15	55955-42052		ARM,WIPER アーム	1	[AW011][AW071]
16	514A5-42051		BLADE ブレード	1	[AW011][AW071]
17	27042-63111		SCREW スクリュ	2	[AW011][AW071]
18	55595-43632		SWITCH,WIPER スイッチ	1	[AW011][AW071]
19	581N5-42331		WIRE-HARNESS ワイヤハーネス	1	[AW011][AW071]
20	581N5-42321		WIRE-HARNESS ワイヤハーネス	1	[AW011][AW071]
21	581N5-40001		CONVERTER コンバータ	1	[AW011][AW071]
22	27042-63091		SCREW スクリュ	4	[AW011][AW071]
23	29562-62241		FILTER フィルタ	1	[AW011][AW071]
24	01183-08016		BOLT ボルト	2	[AW011][AW071]
25	581N5-42031		BRACKET ブラケット	1	[AW011][AW071]
26	01184-12045		BOLT ボルト	2	[AW011][AW071]
27	01400-00012		NUT ナット	2	[AW011][AW071]
28	02010-00012		WASHER ワッシャ	2	[AW011][AW071]
29	27042-63291		CLAMP クランプ	2	[AW011][AW071]
30	271A2-42521		SCREW スクリュ	2	[AW011][AW071]
31	581N5-42341		WIRE-HARNESS ワイヤハーネス	1	154- [AW011][AW071]

FIG.94 FRONT GLASS [AW011][AW071]
(BB019310) フロントガラス

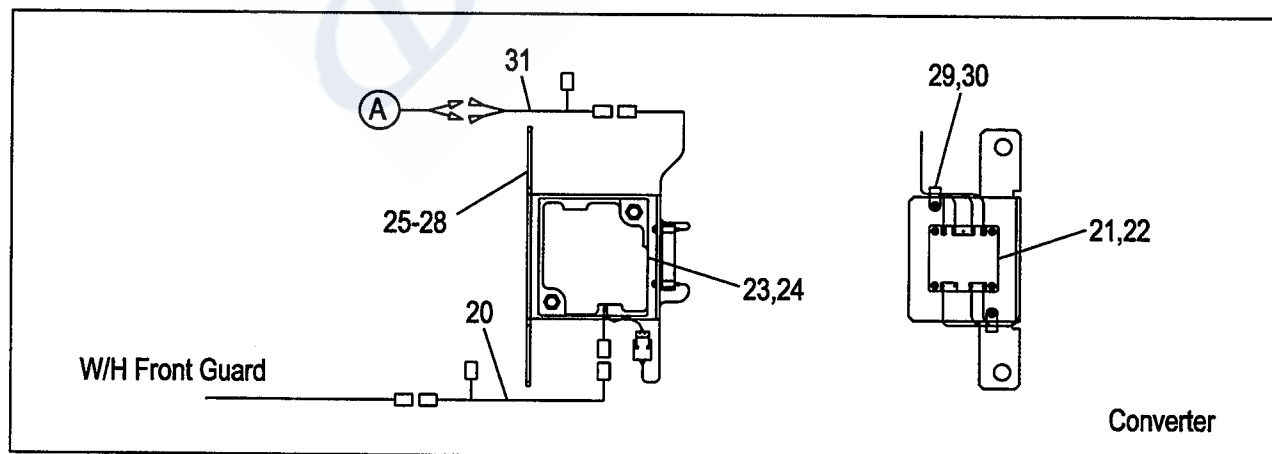
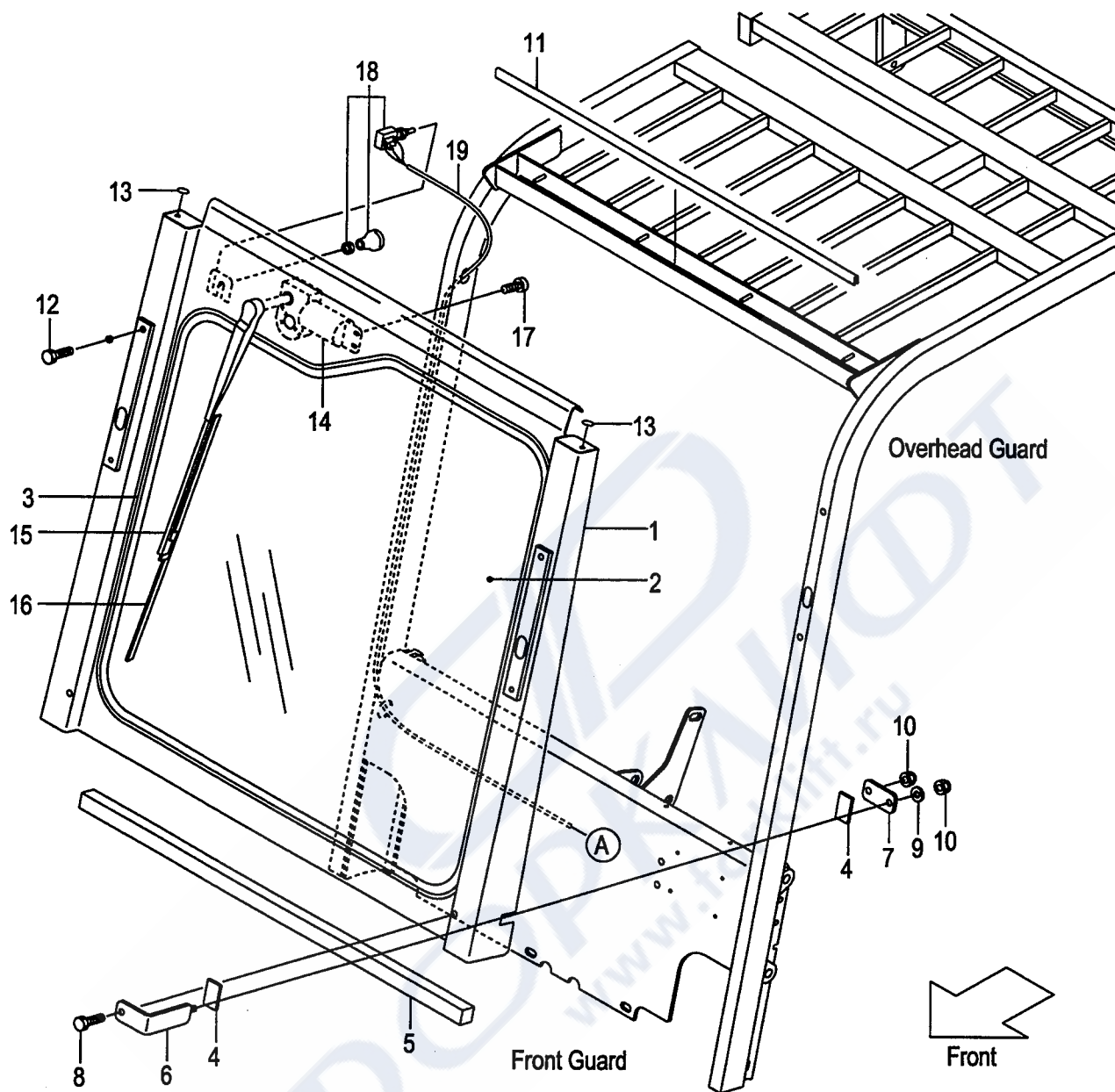

A:FB15-17
B:FB10-7
C:FB15-7

FIG.94
(BB019310)

Item No	Part No.	Mark	Description	Req'd	Remarks : Serial No.
32	02010-00010	+	WASHER ワッシャー	4	1-153 [AW011][AW071]

FIG.95 CANVAS

(BB019320) キャンバス

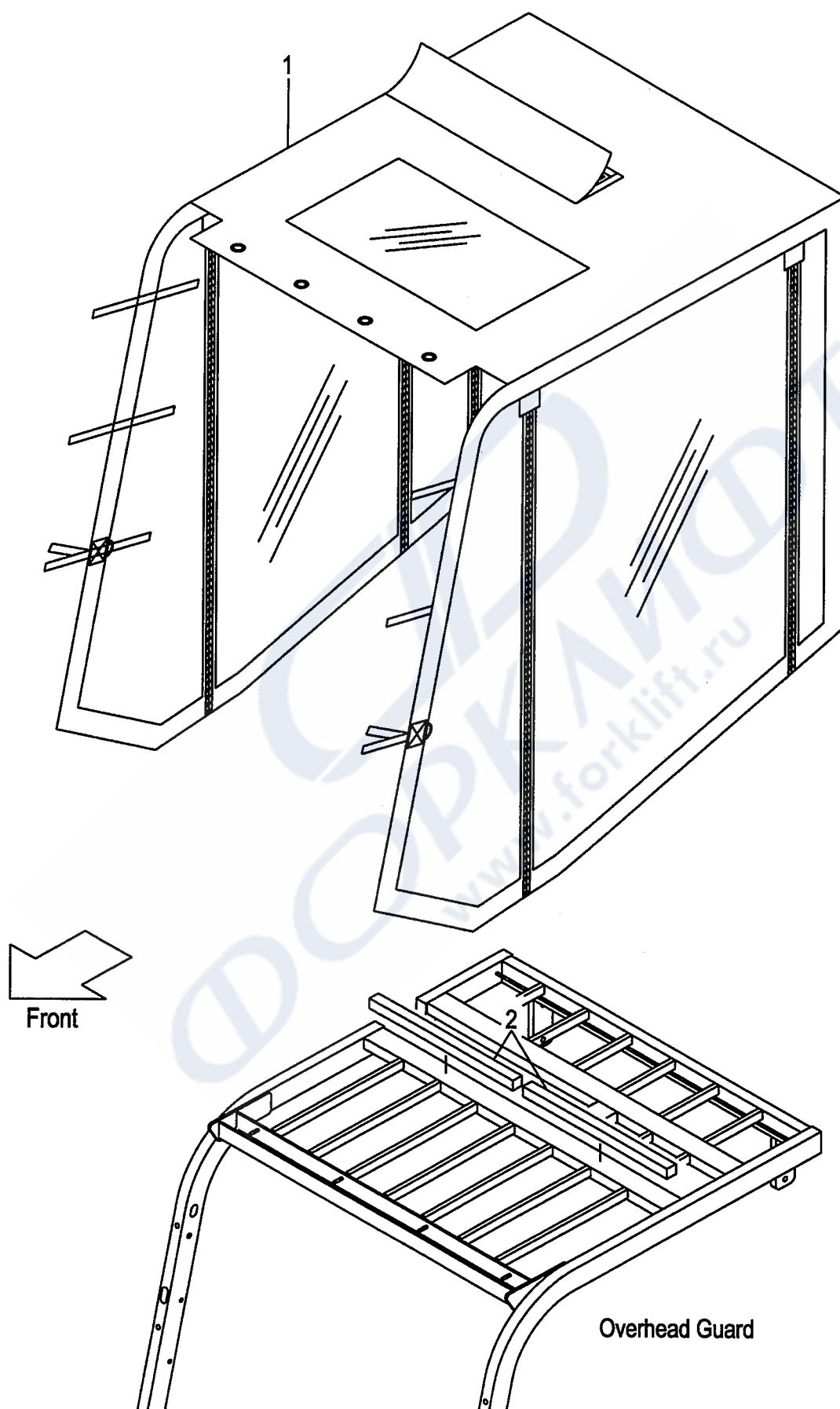

Item No	Part No.	Mark	Description	Req'd	Remarks : Serial No.
1	581C5-12301		CANVAS キャンバス	1	A [AW011]
-	581E5-12301		CANVAS キャンバス	1	B,C [AW011]
-	581C5-12401		CANVAS キャンバス	1	A [AW011/RWL]
-	581C5-12401		CANVAS キャンバス	1	A [AW011/RLY][AW011/RLR]
-	581C5-12401		CANVAS キャンバス	1	A [AW011/FE][AW011/FEM]
-	581E5-12501		CANVAS キャンバス	1	B,C [AW011/RWL]
-	581E5-12501		CANVAS キャンバス	1	B,C [AW011/RLY][AW011/RLR]
-	581E5-12501		CANVAS キャンバス	1	B,C [AW011/FE][AW011/FEM]
-	581E5-12401		CANVAS キャンバス	1	B,C [AW011/RWL/FE][AW011/RWL/FEM]
-	581E5-12401		CANVAS キャンバス	1	B,C [AW011/RLY/FE][AW011/RLY/FEM]
-	581E5-12401		CANVAS キャンバス	1	B,C [AW011/RLR/FE][AW011/RLR/FEM]
2	516G5-13511		SUPPORTER サポート	2	

FIG.96 FIRE EXTINGUISHER

(BB019330) ファイアクスティンクイッシャ

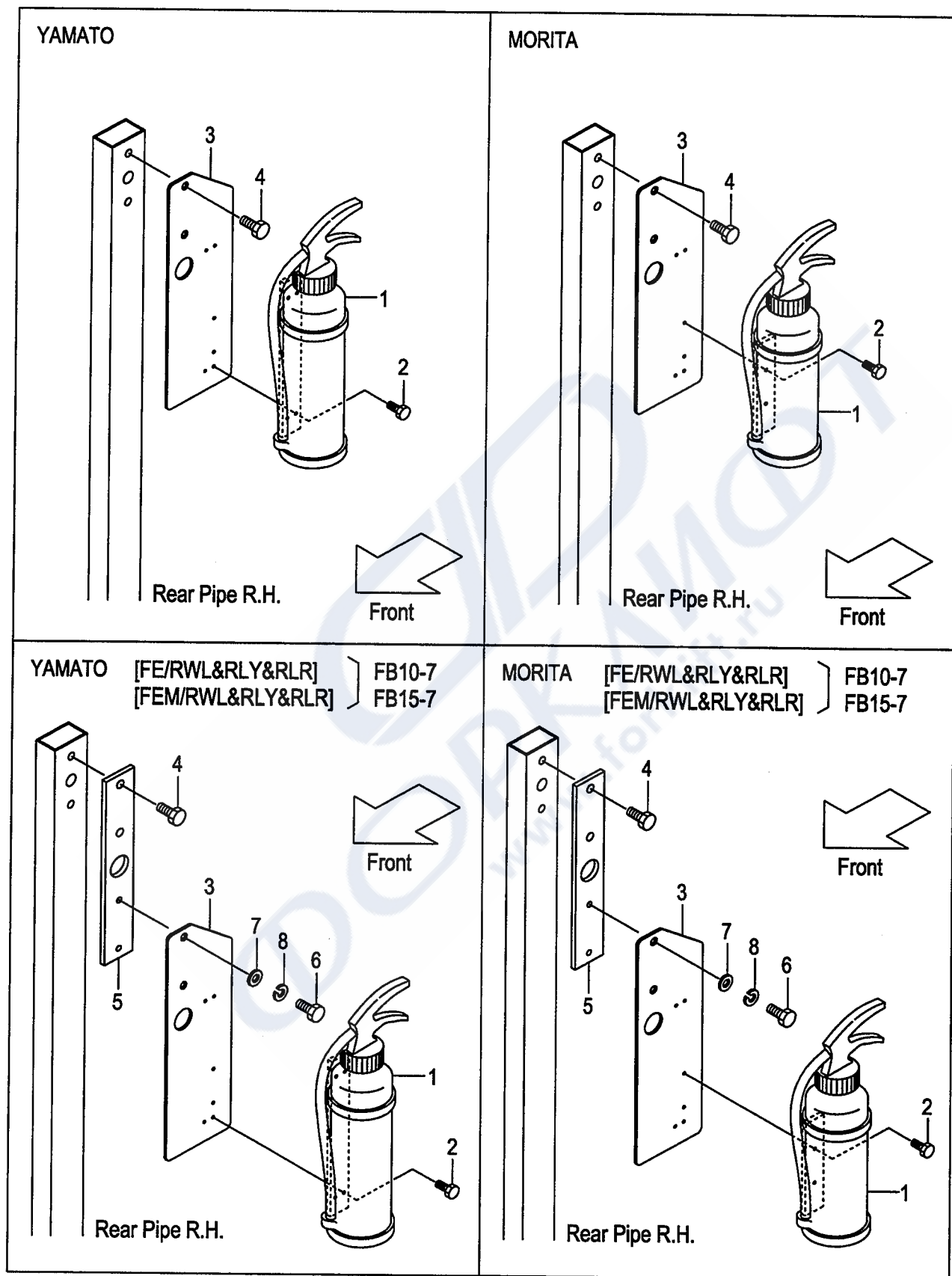

Item No	Part No.	Mark	Description	Req'd	Remarks : Serial No.
1	22679-12102		EXTINGUISHER,FIRE イクステイング`イッシャ	1	(YAMATO)
-	271A9-12191		EXTINGUISHER,FIRE イクステイング`イッシャ	1	(MORITA)
2	01183-05012		BOLT ホ`ルト	4	(YAMATO)
-	01183-05012		BOLT ホ`ルト	2	(MORITA)
3	281E9-12301		BRACKET ブラケット	1	
4	01184-12040		BOLT ホ`ルト	2	1-153
-	01186-12040		BOLT ホ`ルト	2	154-
-	01184-12050		BOLT ホ`ルト	2	B,C:1-153 [FE/RWL][FE/RLY][FE/RLR]
-	01186-12050		BOLT ホ`ルト	2	B,C:154- [FE/RWL][FE/RLY][FE/RLR]
-	01184-12050		BOLT ホ`ルト	2	B,C:1-153 [FEM/RWL][FEM/RLY][FEM/RLR]
-	01186-12050		BOLT ホ`ルト	2	B,C:154- [FEM/RWL][FEM/RLY][FEM/RLR]
5	281E9-12401		PLATE プレート	1	B,C [FE/RWL][FE/RLY][FE/RLR]
-	281E9-12401		PLATE プレート	1	B,C [FEM/RWL][FEM/RLY][FEM/RLR]
6	01100-10016		BOLT ホ`ルト	2	B,C [FE/RWL][FE/RLY][FE/RLR]
-	01100-10016		BOLT ホ`ルト	2	B,C [FEM/RWL][FEM/RLY][FEM/RLR]
7	02000-00010		WASHER ワッシャ	2	B,C [FE/RWL][FE/RLY][FE/RLR]
-	02000-00010		WASHER ワッシャ	2	B,C [FEM/RWL][FEM/RLY][FEM/RLR]
8	02010-00010		WASHER ワッシャ	2	B,C [FE/RWL][FE/RLY][FE/RLR]
-	02010-00010		WASHER ワッシャ	2	B,C [FEM/RWL][FEM/RLY][FEM/RLR]

FIG.97 BATTERY LIFTING [HB]

(BB019340) バッテリーリフティング

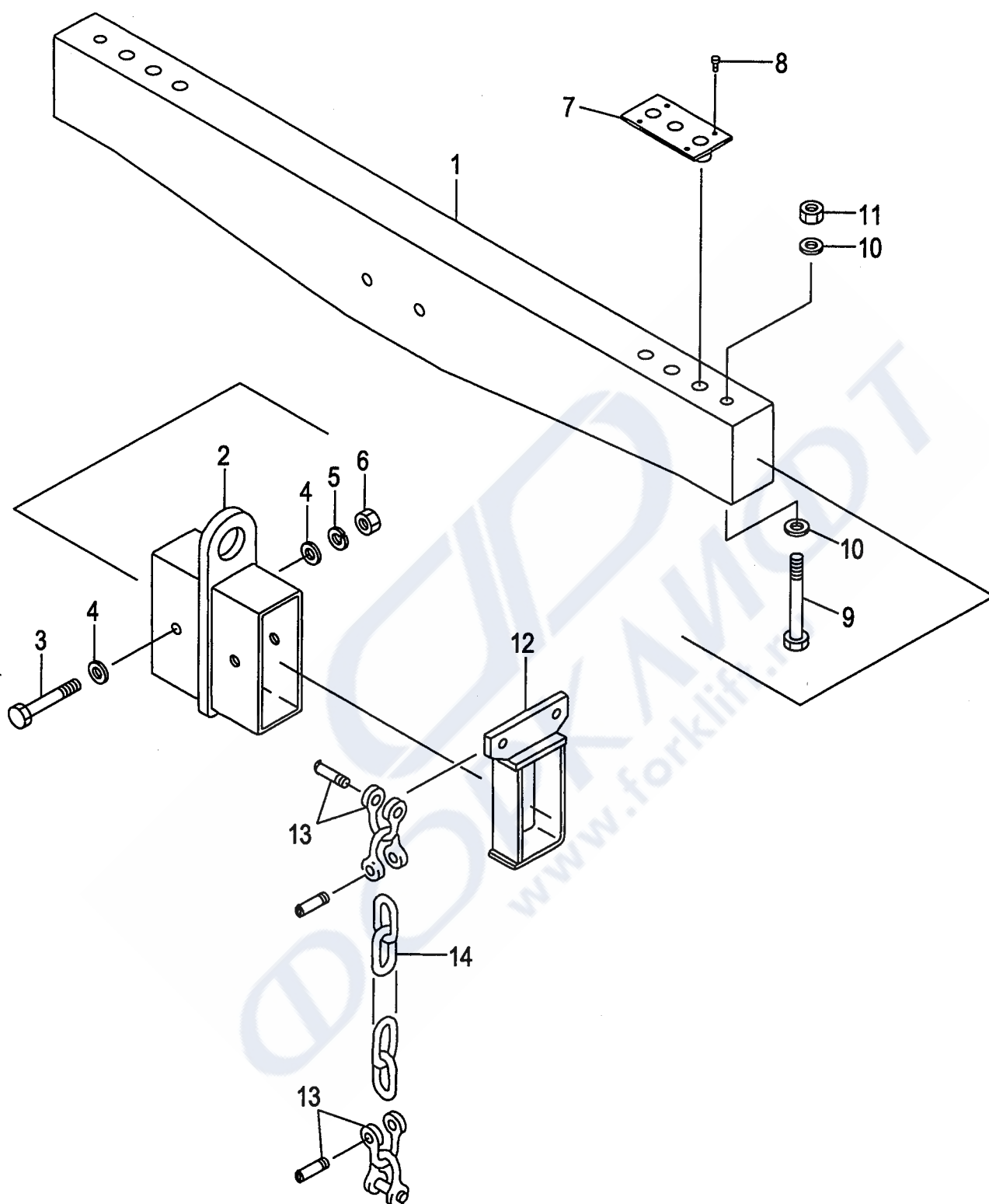

Item No	Part No.	Mark	Description	Req'd	Remarks : Serial No.
A1	27049-10201		LIFTING-ASSY,BATTERY バッテリーリフティングアッセン	1	[HB] INC.1-14
1	27049-13001		BODY ボディ	1	[HB]
2	27049-13011		HOOK フック	1	[HB]
3	01100-12120		BOLT ボルト	2	[HB]
4	02000-00012		WASHER ワッシャ	4	[HB]
5	02010-00012		WASHER ワッシャ	2	[HB]
6	01400-00012		NUT ナット	2	[HB]
7	27049-13041		SUPPORT サポート	2	[HB]
8	27049-13051		SCREW スクリュー	8	[HB]
9	01100-20170		BOLT ボルト	2	[HB]
10	02000-00020		WASHER ワッシャ	4	[HB]
11	01400-00020		NUT ナット	2	[HB]
12	27049-13061		STOPPER ストッパ	2	[HB]
13	27049-13121		SHACKLE シャックル	16	[HB]
14	27049-13131		CHAIN チェーン	4	[HB]

FIG.98 FORK [VM81E]

(MB018110) フォーク

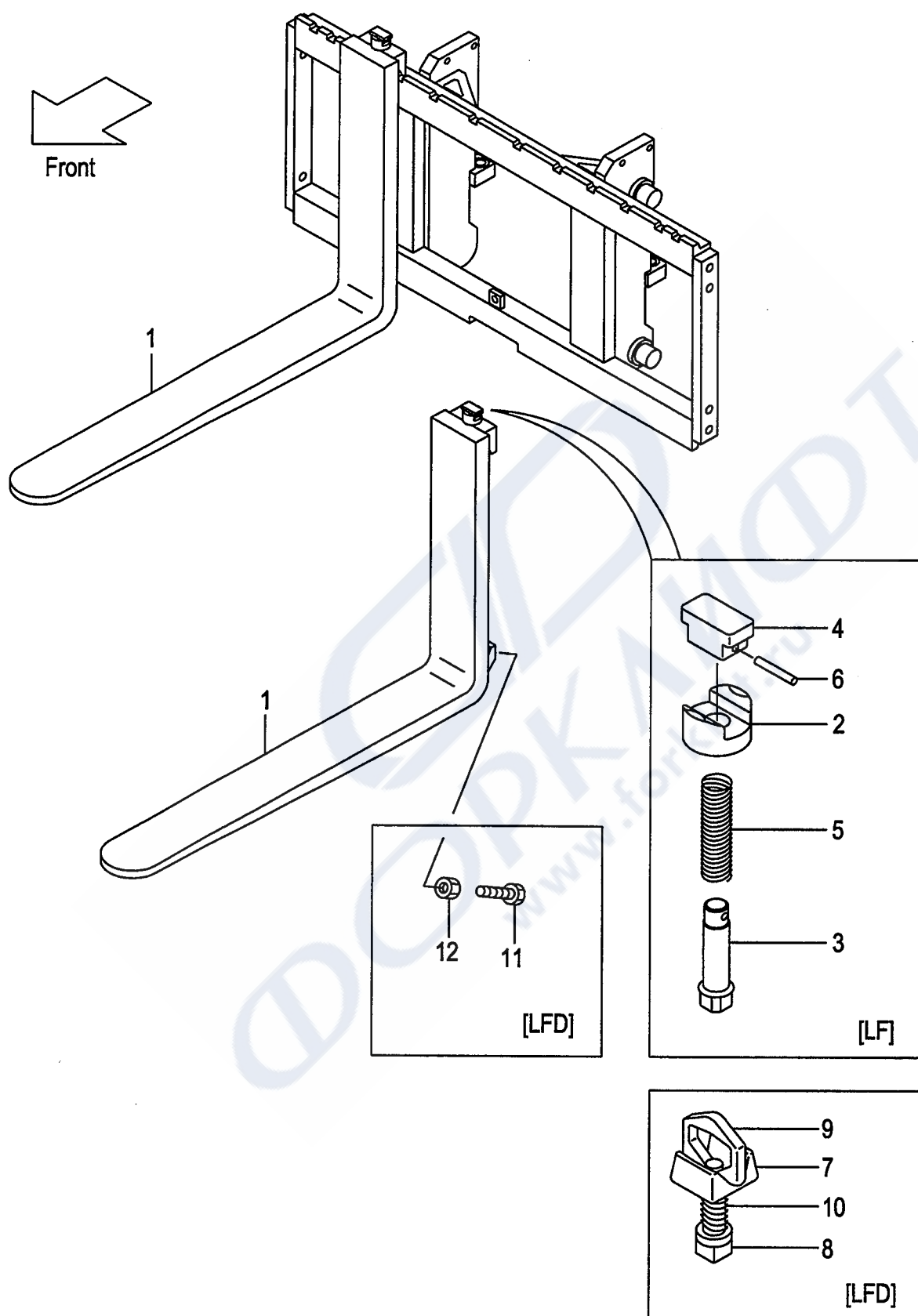

A: VM81E (FB10-7)

B: VM81E (FB15-17, FB15-7)

Item No	Part No.	Mark	Description	Req'd	Remarks : Serial No.
1	210B8-10502		FORK フォーク	2	A (L=770) INC.2-6
-	210F8-10512		FORK フォーク	2	B (L=920) INC.2-6
-	210B8-10502		FORK フォーク	2	A [LF077] INC.2-6
-	210B8-10512		FORK フォーク	2	A [LF085] INC.2-6
-	210F8-10502		FORK フォーク	2	B [LF085] INC.2-6
-	210F8-10572		FORK フォーク	2	[LF090] INC.2-6
-	210B8-10522		FORK フォーク	2	A [LF092] INC.2-6
-	210F8-10512		FORK フォーク	2	B [LF092] INC.2-6
-	210F8-10512		FORK フォーク	2	[EX] INC.2-6
-	210F8-10582		FORK フォーク	2	[LF100] INC.2-6
-	210F8-10522		FORK フォーク	2	[LF107] INC.2-6
-	210F8-10592		FORK フォーク	2	[LF110] INC.2-6
-	210F8-10602		FORK フォーク	2	[LF120] INC.2-6
-	210F8-10532		FORK フォーク	2	[LF122] INC.2-6
-	210H8-10612		FORK フォーク	2	[LF130] INC.2-6
-	210H8-10532		FORK フォーク	2	[LF137] INC.2-6
-	210H8-10622		FORK フォーク	2	[LF140] INC.2-6
-	210H8-10632		FORK フォーク	2	[LF150] INC.2-6
-	210H8-10542		FORK フォーク	2	[LF152] INC.2-6
-	210H8-10642		FORK フォーク	2	[LF160] INC.2-6
-	210H8-10552		FORK フォーク	2	B [LF167] INC.2-6
-	216B8-10301		FORK フォーク	2	A [LFD077] INC.7-10
-	216B8-10311		FORK フォーク	2	A [LFD085] INC.7-10
-	216G8-10301		FORK フォーク	2	B [LFD085] INC.7-10
-	216G8-10371		FORK フォーク	2	[LFD090] INC.7-10
-	216B8-10321		FORK フォーク	2	A [LFD092] INC.7-10
-	216G8-10311		FORK フォーク	2	B [LFD092] INC.7-10
-	216G8-10381		FORK フォーク	2	[LFD100] INC.7-10
-	216G8-10321		FORK フォーク	2	[LFD107] INC.7-10
-	216G8-10391		FORK フォーク	2	[LFD110] INC.7-10
-	216G8-10401		FORK フォーク	2	[LFD120] INC.7-10
-	216G8-10331		FORK フォーク	2	[LFD122] INC.7-10
-	216G8-10411		FORK フォーク	2	[LFD130] INC.7-10
-	216G8-10341		FORK フォーク	2	[LFD137] INC.7-10
-	216G8-10421		FORK フォーク	2	[LFD140] INC.7-10
-	216G8-10431		FORK フォーク	2	[LFD150] INC.7-10
-	216G8-10351		FORK フォーク	2	[LFD152] INC.7-10

FIG.98 FORK [VM81E]

(MB018110) フォーク

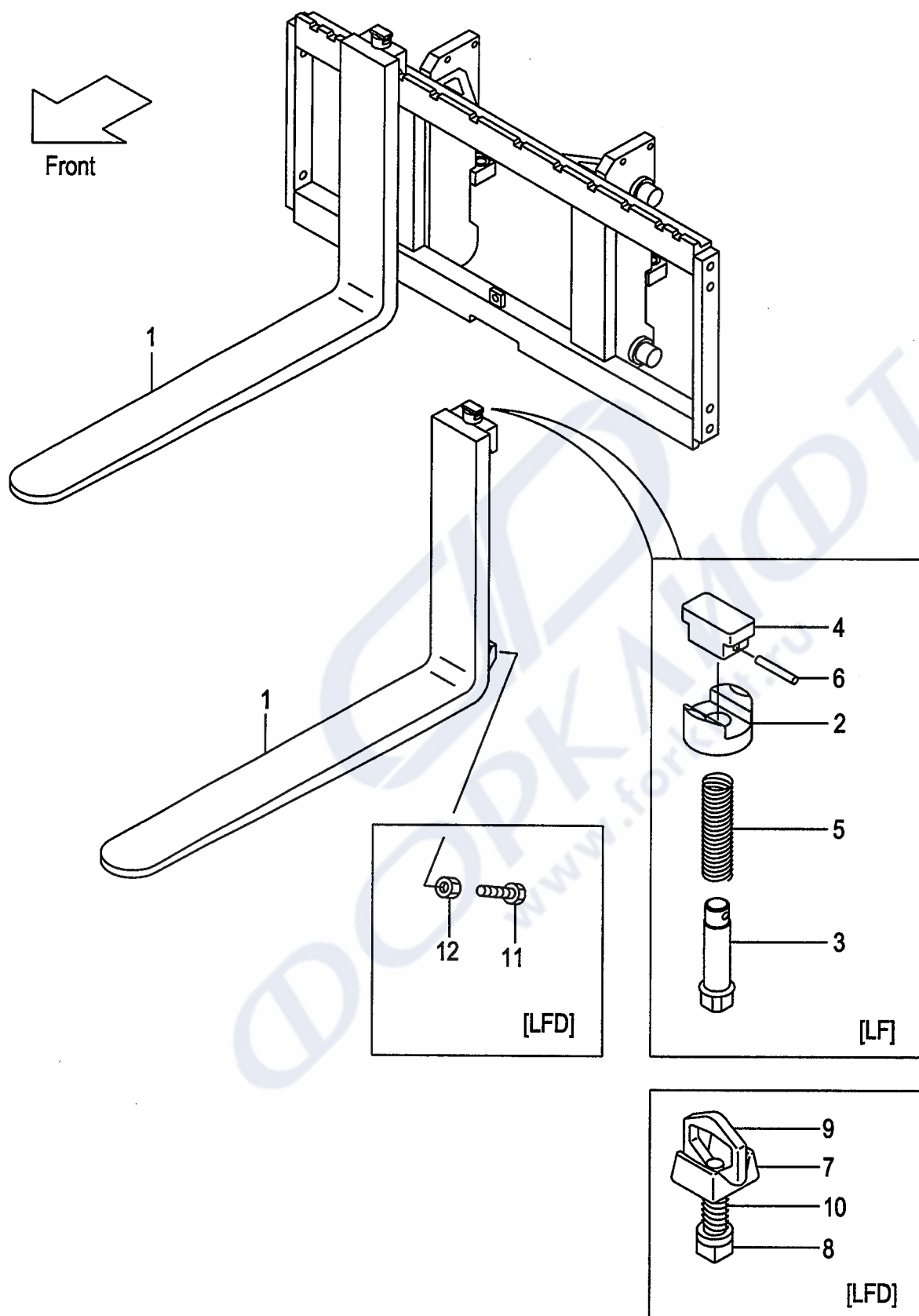

A: VM81E (FB10-7)
B: VM81E (FB15-17, FB15-7)

FIG.98
(MB018110)

Item No	Part No.	Mark	Description	Req'd	Remarks : Serial No.
-	216G8-10441		FORK フォーク	2	[LFD160] INC.7-10
-	216G8-10361		FORK フォーク	2	B [LFD167] INC.7-10
2	216G8-12921		HOLDER ホルダ	2	[LF]
3	231A8-12001		PIN ピン	2	[LF]
4	231A8-12011		KNOB ノブ	2	[LF]
5	231A8-12021		SPRING スプリング	2	[LF]
6	231A8-12031		PIN,SPRING ピン	2	[LF]
A1	214A8-11001		STOPPER-ASSY ストッパアッセン	2	INC.7-10
7	214A8-12001		HEAD ヘッド	2	
8	214A8-12011		STOPPER ストッパ	2	
9	214A8-12021		HANDLE ハンドル	2	
10	214A8-12031		SPRING スプリング	2	
11	216G8-12101		BOLT ボルト	4	[LFD]
12	01402-00010		NUT ナット	4	[LFD]

FIG.99 LIFT BRACKET [VM81E]

(MB018210) リフトブラケット

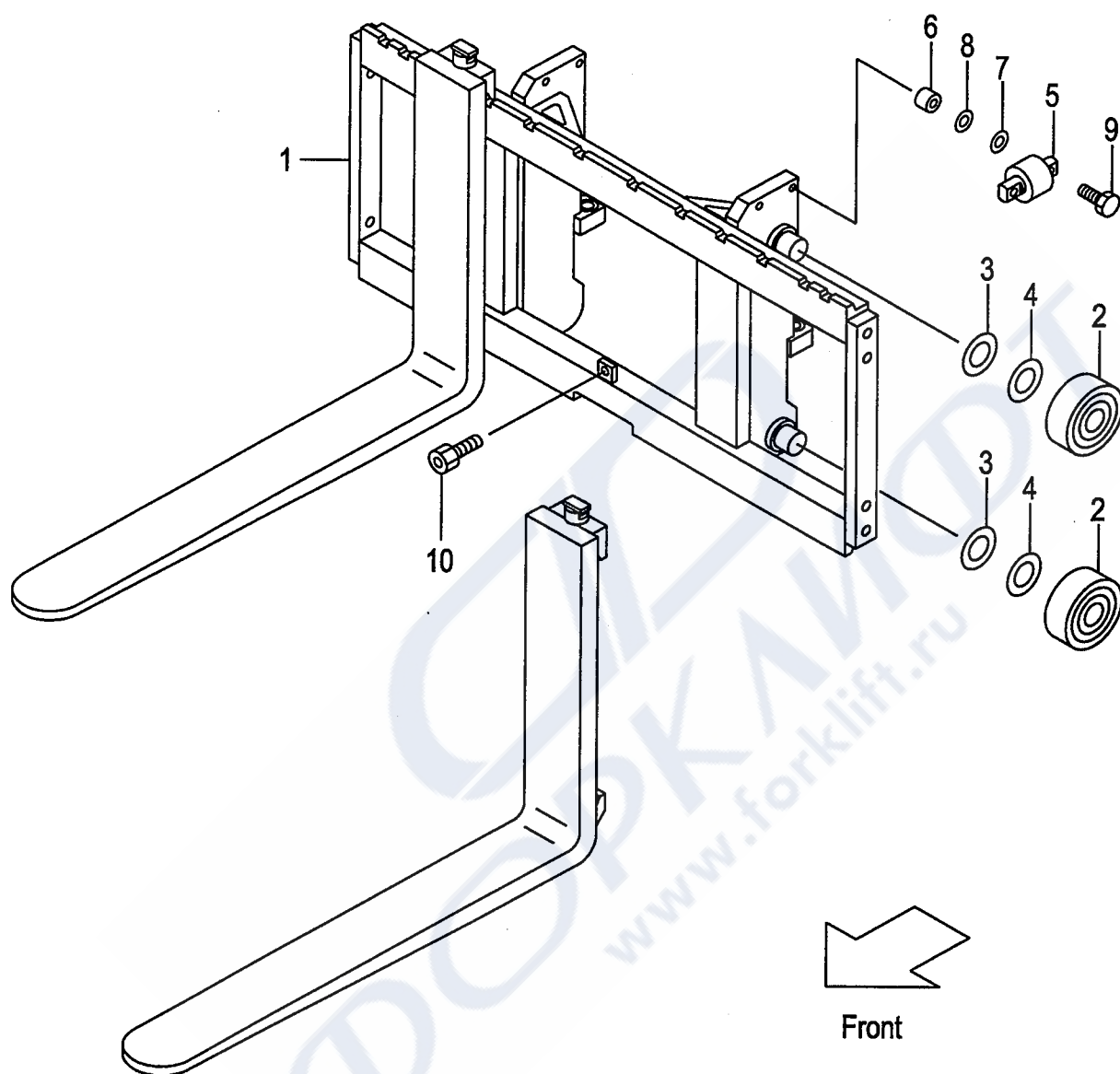

A: VM81E (FB10-7)

B: VM81E (FB15-17, FB15-7)

Item No	Part No.	Mark	Description	Req'd	Remarks : Serial No.
1	218G8-20001		BRACKET,LIFT ブラケット	1	
-	518G1-61101		BRACKET,LIFT ブラケット	1	[WF102][WF110][WF114] [WF127]
-	518G1-61201		BRACKET,LIFT ブラケット	1	[WF135][WF138][WF146] [WF150][WF154]
2	211F8-22201		ROLLER,END,102.0 ローラ	4	
-	211F8-22211		ROLLER,END,102.5 ローラ	(4)	
-	511F3-74021		ROLLER,END,102.0 ローラ	4	[FC][FCS35][FCS55][CS35] [CSA][FCS45]
-	511F3-74031		ROLLER,END,102.5 ローラ	(4)	[FC][FCS35][FCS55][CS35] [CSA][FCS45]
3	211F8-22261		SHIM,T-0.5 シム	4	
4	211F8-22271		SHIM,T-1.0 シム	8	
5	22018-30304		ROLLER,SIDE ローラ	2	
-	510F3-74001		ROLLER,SIDE ローラ	2	[FC][FCS35][FCS55][CS35] [CSA][FCS45]
6	22578-32841		SPACER スペーサ	4	
7	22018-30261		SHIM シム	8	
8	22018-30121		SHIM シム	4	
9	01103-10050		BOLT & WASHER ホルト & ワッシャ	4	
10	01184-12025		BOLT & WASHER ホルト & ワッシャ	1	

FIG.100 BACKREST [VM81E]

(MB018220) バックレスト

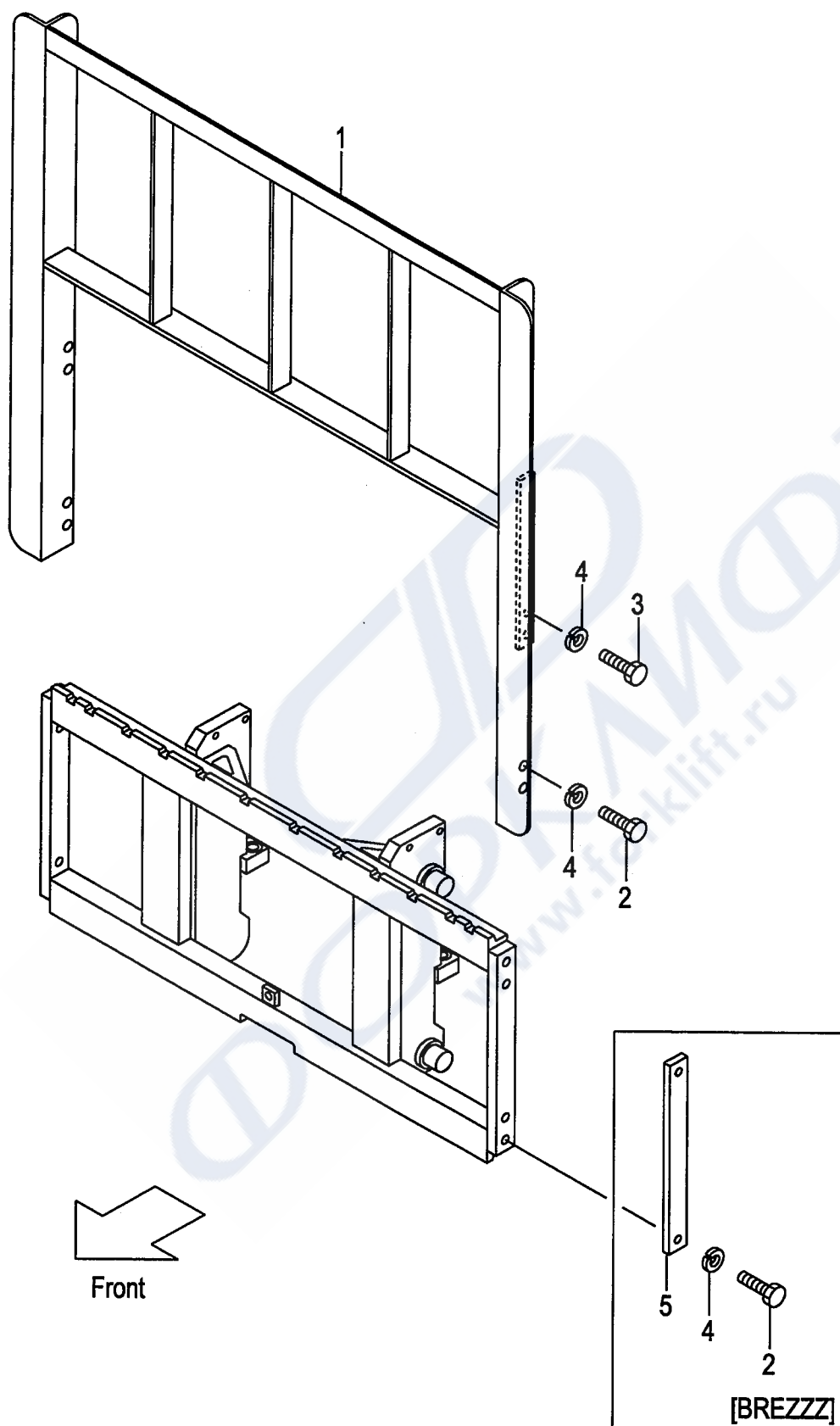

A: VM81E (FB10-7)

B: VM81E (FB15-17, FB15-7)

Item No	Part No.	Mark	Description	Req'd	Remarks : Serial No.
1	216G8-22201		BACKREST バックレスト	1	
-	216G8-22301		BACKREST バックレスト	1	[HBR110]
-	216G8-22311		BACKREST バックレスト	1	[HBR120]
-	216G8-22321		BACKREST バックレスト	1	[HBR130]
-	216G8-22331		BACKREST バックレスト	1	[HBR140]
-	216G8-22341		BACKREST バックレスト	1	[HBR150]
-	516G1-64301		BACKREST バックレスト	1	[WF110]
-	516G1-64351		BACKREST バックレスト	1	[WF135]
2	01100-14025		BOLT ホルト	4	
-	01100-14030		BOLT ホルト	4	[HBR110-150]
3	01100-14030		BOLT ホルト	4	
4	02010-00014		WASHER ワッシャ	8	
-	02010-00014		WASHER ワッシャ	4	[BREZZZ]
5	23659-42161		PLATE プレート	2	[BREZZZ]

FIG.101 MAST [VM81E]

(MB018310) マスト

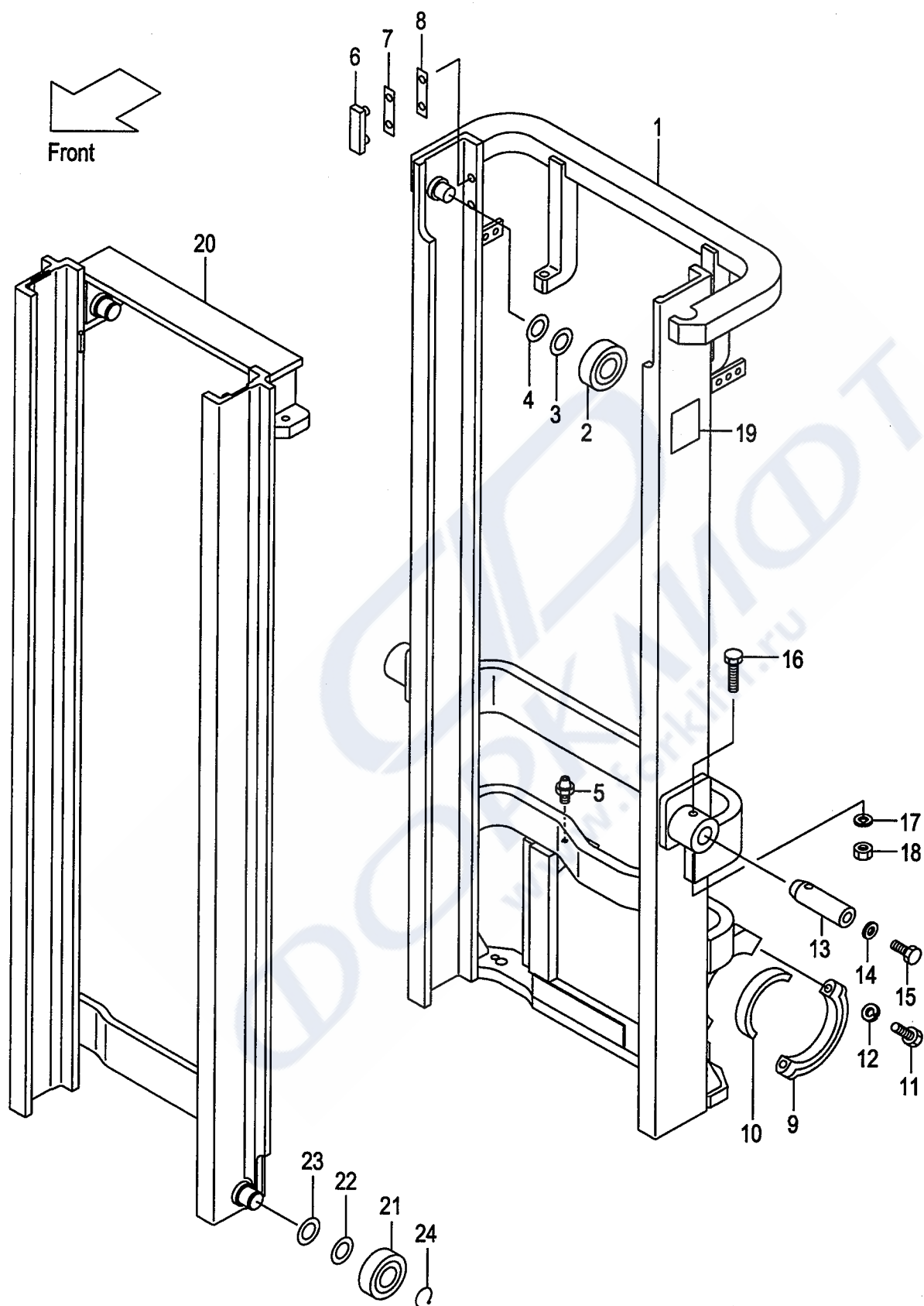

A: VM81E (FB10-7)

B: VM81E (FB15-17, FB15-7)

Item No	Part No.	Mark	Description	Req'd	Remarks : Serial No.
1	218E8-30211		MAST, OUTER VM200 アウタマスト	1	
-	218E8-30221		MAST, OUTER VM225 アウタマスト	1	
-	218E8-30231		MAST, OUTER VM250 アウタマスト	1	
-	218E8-30241		MAST, OUTER VM270 アウタマスト	1	
-	218E8-30251		MAST, OUTER VM275 アウタマスト	1	
-	218E8-30201		MAST, OUTER VM300 アウタマスト	1	
-	218E8-30261		MAST, OUTER VM325 アウタマスト	1	
-	218E8-30271		MAST, OUTER VM330 アウタマスト	1	
-	218E8-30281		MAST, OUTER VM350 アウタマスト	1	
-	218E8-30291		MAST, OUTER VM366 アウタマスト	1	
-	218E8-30301		MAST, OUTER VM370 アウタマスト	1	
-	218E8-30311		MAST, OUTER VM375 アウタマスト	1	
-	218E8-30321		MAST, OUTER VM400 アウタマスト	1	
-	218E8-30331		MAST, OUTER VM425 アウタマスト	1	
-	218E8-30341		MAST, OUTER VM450 アウタマスト	1	
-	218E8-30351		MAST, OUTER VM475 アウタマスト	1	
-	218E8-30361		MAST, OUTER VM500 アウタマスト	1	
-	218E8-30371		MAST, OUTER VM550 アウタマスト	1	
-	218E8-30381		MAST, OUTER VM600 アウタマスト	1	
2	211F8-22221		ROLLER, END, 102.0 ローラ	2	
-	211F8-22231		ROLLER, END, 102.5 ローラ	(2)	
-	511F3-74021		ROLLER, END, 102.0 ローラ	2	[FC][FCS35][FCS55][CS35] [CSA][FCS45]
-	511F3-74031		ROLLER, END, 102.5 ローラ	(2)	[FC][FCS35][FCS55][CS35] [CSA][FCS45]
3	211F8-22261		SHIM, T-0.5 シム	4	
4	211F8-22271		SHIM, T-1.0 シム	8	
5	04901-00100		FITTING フィッティング	2	
6	216G8-33401		SLIPPER スリッパ	2	
7	216G8-33361		SHIM, T-0.5 シム	8	
8	216G8-33371		SHIM, T-1.0 シム	4	
9	210F6-12441		CAP キャップ	2	
10	216G8-02001		BUSHING ブッシング	2	
11	01100-14065		BOLT ボルト	4	
12	02010-00014		WASHER ワッシャ	4	
13	210F8-02102		PIN ピン	2	
14	216G8-52311		WASHER ワッシャ	2	
15	216G4-12251		BOLT ボルト	2	
16	216G8-52321		BOLT ボルト	2	
17	02010-20012		WASHER ワッシャ	2	
18	234A8-42571		NUT ナット	2	
19	23678-06002		PLATE, NAME ネームプレート	1	
20	218E8-30411		MAST, INNER VM200 インナマスト	1	
-	218E8-30421		MAST, INNER VM225 インナマスト	1	
-	218E8-30431		MAST, INNER VM250 インナマスト	1	
-	218E8-30441		MAST, INNER VM270 インナマスト	1	
-	218E8-30451		MAST, INNER VM275 インナマスト	1	
-	218E8-30401		MAST, INNER VM300 インナマスト	1	
-	218E8-30461		MAST, INNER VM325 インナマスト	1	
-	218E8-30471		MAST, INNER VM330 インナマスト	1	

FIG.101 MAST [VM81E]

(MB018310) マスト

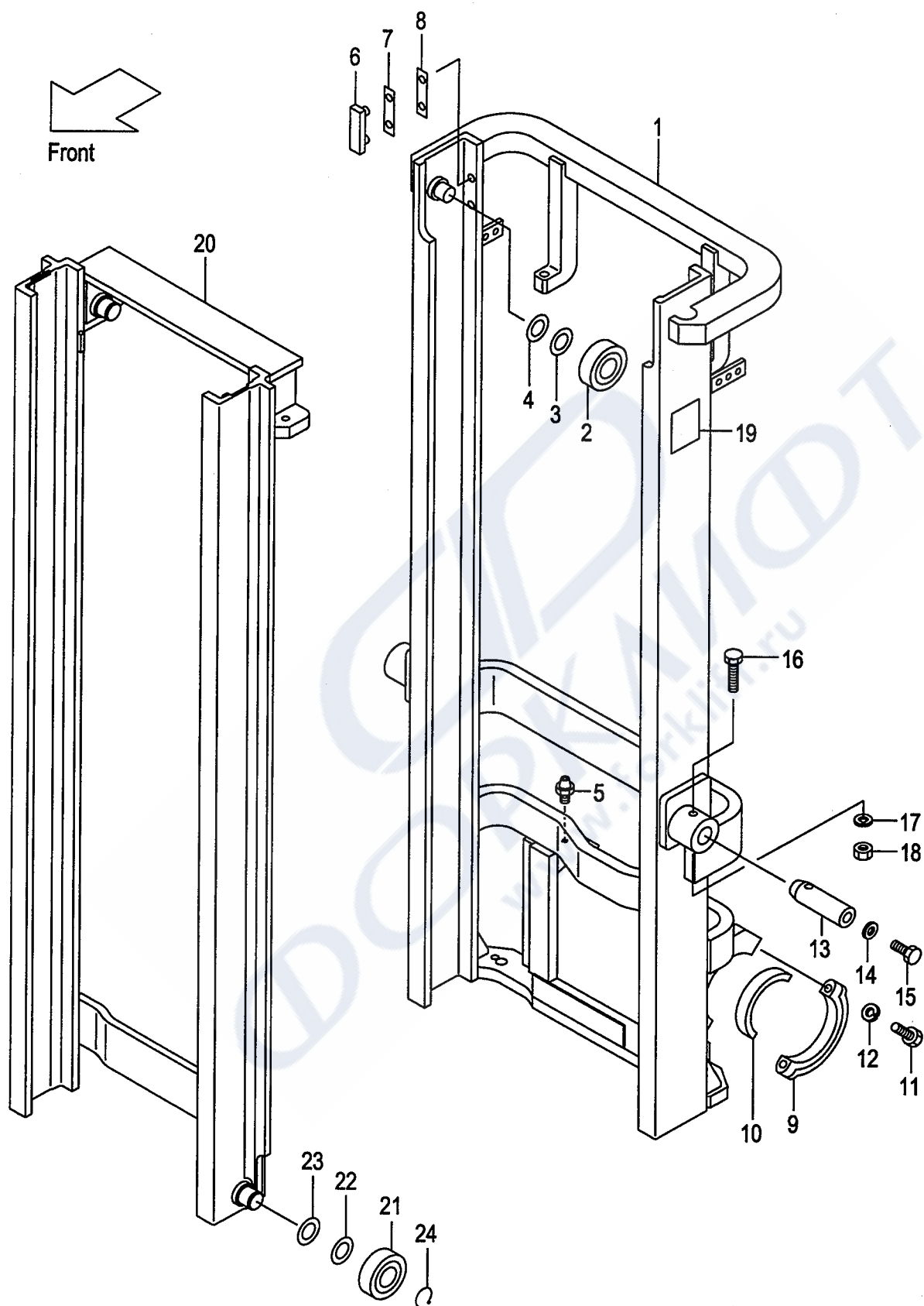

A:VM81E (FB10-7)

B:VM81E (FB15-17, FB15-7)

Item No	Part No.	Mark	Description	Req'd	Remarks : Serial No.
-	218E8-30481		MAST,INNER VM350 インナマスト	1	
-	218E8-30491		MAST,INNER VM366 インナマスト	1	
-	218E8-30501		MAST,INNER VM370 インナマスト	1	
-	218E8-30511		MAST,INNER VM375 インナマスト	1	
-	218E8-30521		MAST,INNER VM400 インナマスト	1	
-	218E8-30531		MAST,INNER VM425 インナマスト	1	
-	218E8-30541		MAST,INNER VM450 インナマスト	1	
-	218E8-30551		MAST,INNER VM475 インナマスト	1	
-	218E8-30561		MAST,INNER VM500 インナマスト	1	
-	218E8-30571		MAST,INNER VM550 インナマスト	1	
-	218E8-30581		MAST,INNER VM600 インナマスト	1	
21	211F8-22221		ROLLER,END,102.0 ローラ	2	
-	211F8-22231		ROLLER,END,102.5 ローラ	(2)	
-	511F3-74021		ROLLER,END,102.0 ローラ	2	[CS35][FCS35][FCS45] [FCS55]
-	511F3-74031		ROLLER,END,102.5 ローラ	(2)	[CS35][FCS35][FCS45] [FCS55]
22	211F8-22261		SHIM,T-0.5 シム	4	
23	211F8-22271		SHIM,T-1.0 シム	8	
24	09192-30035		RING,SNAP スナップリング	2	

FIG.102 LIFT CYLINDER [VM81E]

(MB018410) リフトシリンダ

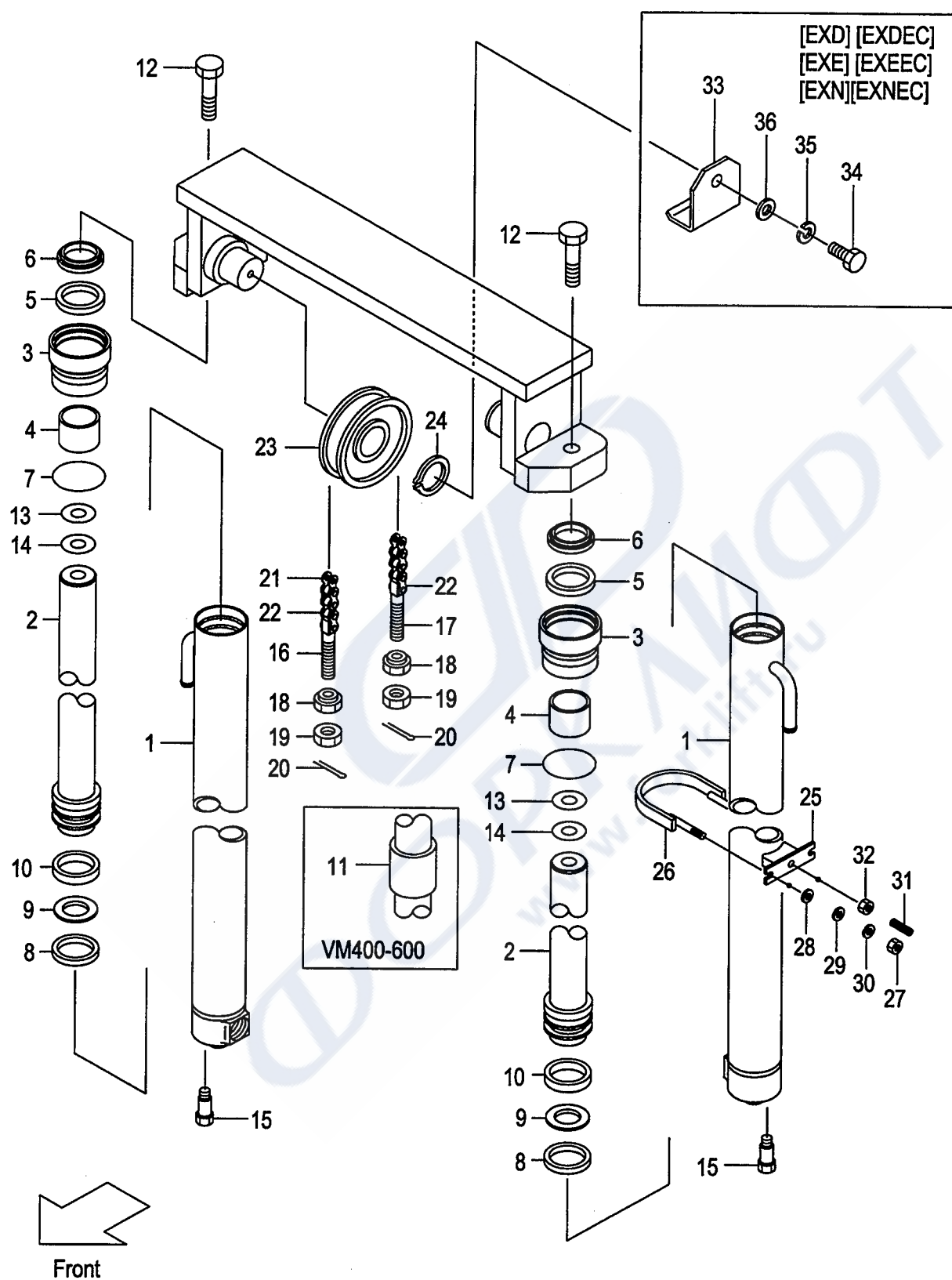

A: VM81E (FB10-7)

B: VM81E (FB15-17, FB15-7)

Item No	Part No.	Mark	Description	Req'd	Remarks : Serial No.
A1	218G8-40011		CYL-ASSY,LIFT VM200 リフトシリンダ`アッセン	2	INC.1-10
-	218G8-40021		CYL-ASSY,LIFT VM225 リフトシリンダ`アッセン	2	INC.1-10
-	218G8-40031		CYL-ASSY,LIFT VM250 リフトシリンダ`アッセン	2	INC.1-10
-	218G8-40041		CYL-ASSY,LIFT VM270 リフトシリンダ`アッセン	2	INC.1-10
-	218G8-40051		CYL-ASSY,LIFT VM275 リフトシリンダ`アッセン	2	INC.1-10
-	218G8-40001		CYL-ASSY,LIFT VM300 リフトシリンダ`アッセン	2	INC.1-10
-	218G8-40061		CYL-ASSY,LIFT VM325 リフトシリンダ`アッセン	2	INC.1-10
-	218G8-40071		CYL-ASSY,LIFT VM330 リフトシリンダ`アッセン	2	INC.1-10
-	218G8-40081		CYL-ASSY,LIFT VM350 リフトシリンダ`アッセン	2	INC.1-10
-	218G8-40091		CYL-ASSY,LIFT VM366 リフトシリンダ`アッセン	2	INC.1-10
-	218G8-40101		CYL-ASSY,LIFT VM370 リフトシリンダ`アッセン	2	INC.1-10
-	218G8-40111		CYL-ASSY,LIFT VM375 リフトシリンダ`アッセン	2	INC.1-10
-	218G8-40121		CYL-ASSY,LIFT VM400 リフトシリンダ`アッセン	2	INC.1-11
-	218G8-40131		CYL-ASSY,LIFT VM425 リフトシリンダ`アッセン	2	INC.1-11
-	218G8-40141		CYL-ASSY,LIFT VM450 リフトシリンダ`アッセン	2	INC.1-11
-	218G8-40151		CYL-ASSY,LIFT VM475 リフトシリンダ`アッセン	2	INC.1-11
-	218G8-40161		CYL-ASSY,LIFT VM500 リフトシリンダ`アッセン	2	INC.1-11
-	218G8-40171		CYL-ASSY,LIFT VM550 リフトシリンダ`アッセン	2	INC.1-11
-	218G8-40181		CYL-ASSY,LIFT VM600 リフトシリンダ`アッセン	2	INC.1-11
-	581E5-54111		CYL-ASSY,LIFT VM200 リフトシリンダ`アッセン	2	[FCS45] INC.1-10
-	581E5-54121		CYL-ASSY,LIFT VM225 リフトシリンダ`アッセン	2	[FCS45] INC.1-10
-	581E5-54131		CYL-ASSY,LIFT VM250 リフトシリンダ`アッセン	2	[FCS45] INC.1-10
-	581E5-54141		CYL-ASSY,LIFT VM270 リフトシリンダ`アッセン	2	[FCS45] INC.1-10
-	581E5-54151		CYL-ASSY,LIFT VM275 リフトシリンダ`アッセン	2	[FCS45] INC.1-10
-	581E5-54101		CYL-ASSY,LIFT VM300 リフトシリンダ`アッセン	2	[FCS45] INC.1-10
-	581E5-54161		CYL-ASSY,LIFT VM325 リフトシリンダ`アッセン	2	[FCS45] INC.1-10
-	581E5-54171		CYL-ASSY,LIFT VM330 リフトシリンダ`アッセン	2	[FCS45] INC.1-10
-	581E5-54181		CYL-ASSY,LIFT VM350 リフトシリンダ`アッセン	2	[FCS45] INC.1-10
-	581E5-54191		CYL-ASSY,LIFT VM366 リフトシリンダ`アッセン	2	[FCS45] INC.1-10
-	581E5-54201		CYL-ASSY,LIFT VM370 リフトシリンダ`アッセン	2	[FCS45] INC.1-10
-	581E5-54211		CYL-ASSY,LIFT VM375 リフトシリンダ`アッセン	2	[FCS45] INC.1-10
-	581E5-54221		CYL-ASSY,LIFT VM400 リフトシリンダ`アッセン	2	[FCS45] INC.1-11
-	581E5-54231		CYL-ASSY,LIFT VM425 リフトシリンダ`アッセン	2	[FCS45] INC.1-11
-	581E5-54241		CYL-ASSY,LIFT VM450 リフトシリンダ`アッセン	2	[FCS45] INC.1-11
-	581E5-54251		CYL-ASSY,LIFT VM475 リフトシリンダ`アッセン	2	[FCS45] INC.1-11
-	581E5-54261		CYL-ASSY,LIFT VM500 リフトシリンダ`アッセン	2	[FCS45] INC.1-11
-	581E5-54271		CYL-ASSY,LIFT VM550 リフトシリンダ`アッセン	2	[FCS45] INC.1-11
-	581E5-54281		CYL-ASSY,LIFT VM600 リフトシリンダ`アッセン	2	[FCS45] INC.1-11
1	B-30697-49101		BODY,CYL VM200 ボ`ディ	2	
-	B-30697-49201		BODY,CYL VM225 ボ`ディ	2	
-	B-30697-49301		BODY,CYL VM250 ボ`ディ	2	
-	B-30697-49401		BODY,CYL VM270 ボ`ディ	2	
-	B-30697-49501		BODY,CYL VM275 ボ`ディ	2	
-	B-30697-49601		BODY,CYL VM300 ボ`ディ	2	
-	B-30697-49701		BODY,CYL VM325 ボ`ディ	2	
-	B-30697-49801		BODY,CYL VM330 ボ`ディ	2	
-	B-30697-49901		BODY,CYL VM350 ボ`ディ	2	
-	B-30697-50001		BODY,CYL VM366 ボ`ディ	2	
-	B-30697-50101		BODY,CYL VM370 ボ`ディ	2	
-	B-30697-50201		BODY,CYL VM375 ボ`ディ	2	

FIG.102 LIFT CYLINDER [VM81E]

(MB018410) リフトシリンダ

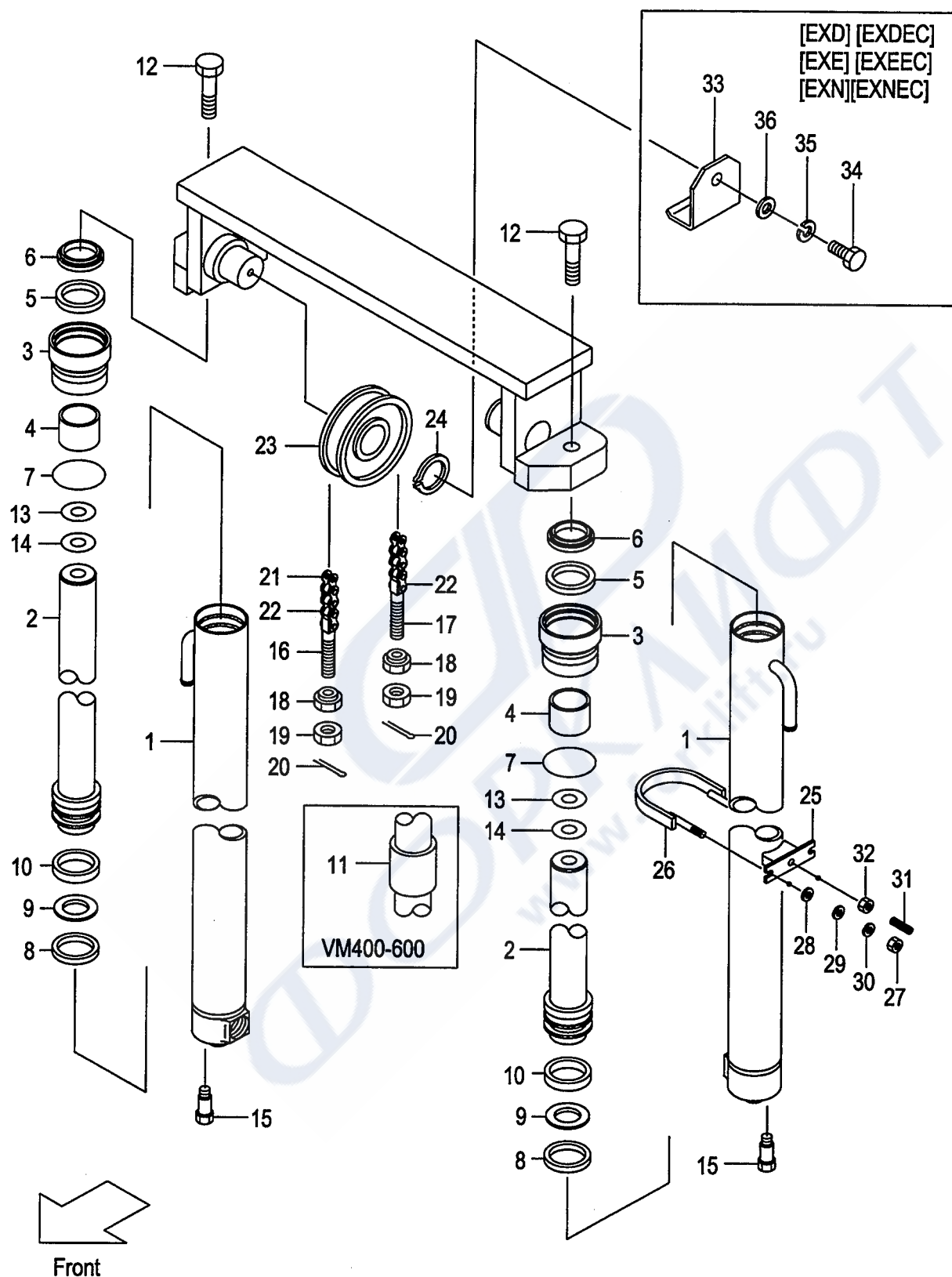

A:VM81E (FB10-7)

B:VM81E (FB15-17, FB15-7)

Item No	Part No.	Mark	Description	Req'd	Remarks : Serial No.
-	B-30697-50301		BODY,CYL VM400 ホ`デ`イ	2	
-	B-30697-50401		BODY,CYL VM425 ホ`デ`イ	2	
-	B-30697-50501		BODY,CYL VM450 ホ`デ`イ	2	
-	B-30697-50601		BODY,CYL VM475 ホ`デ`イ	2	
-	B-30697-50701		BODY,CYL VM500 ホ`デ`イ	2	
-	B-30697-50801		BODY,CYL VM550 ホ`デ`イ	2	
-	B-30697-50901		BODY,CYL VM600 ホ`デ`イ	2	
2	B-B6527-62102		ROD,PISTON VM200 ロット`	2	
-	B-B6537-88202		ROD,PISTON VM225 ロット`	2	
-	B-B6527-62302		ROD,PISTON VM250 ロット`	2	
-	B-B6527-62402		ROD,PISTON VM270 ロット`	2	
-	B-B6537-88502		ROD,PISTON VM275 ロット`	2	
-	B-B6527-62502		ROD,PISTON VM300 ロット`	2	
-	B-B6537-88702		ROD,PISTON VM325 ロット`	2	
-	B-B6527-62602		ROD,PISTON VM330 ロット`	2	
-	B-B6527-62702		ROD,PISTON VM350 ロット`	2	
-	B-B6537-89002		ROD,PISTON VM366 ロット`	2	
-	B-B6527-62802		ROD,PISTON VM370 ロット`	2	
-	B-B6537-89202		ROD,PISTON VM375 ロット`	2	
-	B-B6527-64802		ROD,PISTON VM400 ロット`	2	
-	B-B6537-89402		ROD,PISTON VM425 ロット`	2	
-	B-B6527-65002		ROD,PISTON VM450 ロット`	2	
-	B-B6537-89602		ROD,PISTON VM475 ロット`	2	
-	B-B6527-65302		ROD,PISTON VM500 ロット`	2	
-	B-B6527-63502		ROD,PISTON VM550 ロット`	2	
-	B-B6537-89902		ROD,PISTON VM600 ロット`	2	
3	B-30121-45018	*	CAP キャップ`	2	
4	B-30131-35017	*	BUSHING ブ`ッ`シング`	2	
5	B-30961-03512	*	U-RING U`リ`ング`	2	
-	B-30161-35033	*	U-RING U`リ`ング`	2	[FCS45]
6	B-30191-35025	*	RING,WIPER リ`ン`グ`	2	
-	B-30191-35031	*	RING,WIPER リ`ン`グ`	2	[FCS45]
7	B-30161-91773	*	O-RING O`リ`ング`	2	
-	B-30161-91786	*	O-RING O`リ`ング`	2	[FCS45]
8	B-30161-45046	*	U-RING U`リ`ング`	2	
9	B-30461-45039	*	RING リ`ン`グ`	2	
10	B-30131-45018		BUSHING ブ`ッ`シング`	2	
11	B-30111-35012		SPACER VM400 ス`ペ`ー`サ`	2	
-	B-30111-35012		SPACER VM425 ス`ペ`ー`サ`	2	
-	B-30111-35012		SPACER VM450 ス`ペ`ー`サ`	2	
-	B-30111-35012		SPACER VM475 ス`ペ`ー`サ`	2	
-	B-30111-35012		SPACER VM500 ス`ペ`ー`サ`	2	
-	B-30111-35008		SPACER VM550 ス`ペ`ー`サ`	2	
-	B-30111-35008		SPACER VM600 ス`ペ`ー`サ`	2	
12	01103-12035		BOLT ボ`ルト`	2	
13	22717-40081		SHIM シ`ム`	4	
14	22517-40051		SHIM シ`ム`	4	
15	216G8-43151		BOLT ボ`ルト`	2	
16	218G8-42501		PIN,ANCHOR ピ`ン`	2	
-	510F5-54051		PIN,ANCHOR ピ`ン`	2	[FC][FCS35][FCS45][FCS55]

FIG.102 LIFT CYLINDER [VM81E]

(MB018410) リフトシリンダ

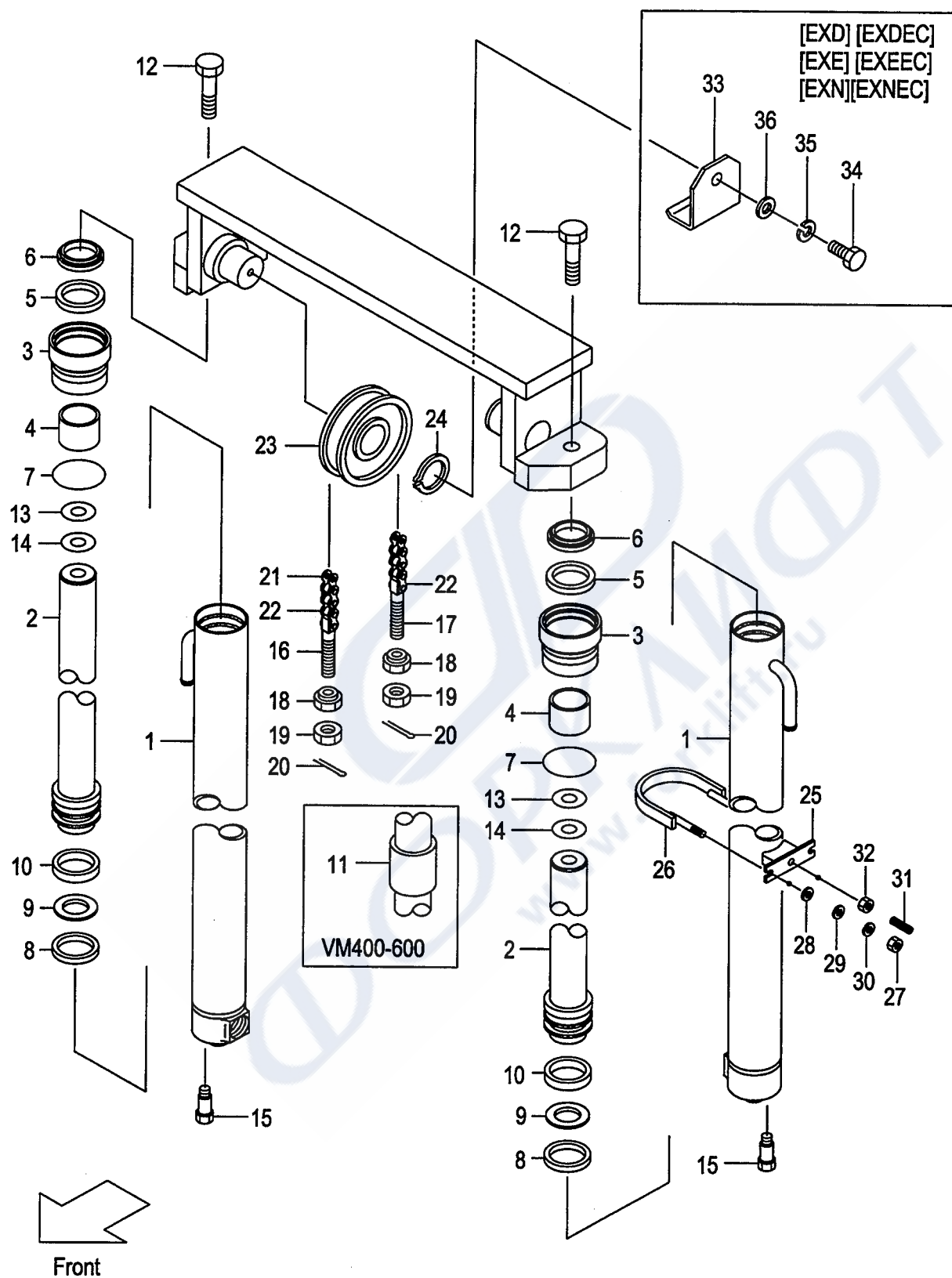

A: VM81E (FB10-7)

B: VM81E (FB15-17, FB15-7)

Item No	Part No.	Mark	Description	Req'd	Remarks : Serial No.
17	218G8-42511		PIN,ANCHOR ピン	2	
-	510F5-54061		PIN,ANCHOR ピン	2	[FC][FCS35][FCS45][FCS55]
18	22118-40181		NUT ナット	4	
-	22118-40181		NUT ナット	4	[FC][FCS35][FCS45][FCS55]
19	01400-00014		NUT ナット	4	
-	01400-00014		NUT ナット	4	[FC][FCS35][FCS45][FCS55]
20	02200-03030		PIN ピン	4	
-	02200-03030		PIN ピン	4	[FC][FCS35][FCS45][FCS55]
21	218G8-45811		CHAIN VM200 チェーン	2	
-	218G8-45891		CHAIN VM225 チェーン	2	
-	218G8-45971		CHAIN VM250 チェーン	2	
-	218G8-46031		CHAIN VM270 チェーン	2	
-	218G8-46051		CHAIN VM275 チェーン	2	
-	218G8-46111		CHAIN VM300 チェーン	2	
-	218G8-46191		CHAIN VM325 チェーン	2	
-	218G8-46211		CHAIN VM330 チェーン	2	
-	218G8-46271		CHAIN VM350 チェーン	2	
-	218G8-46331		CHAIN VM366 チェーン	2	
-	218G8-46351		CHAIN VM370 チェーン	2	
-	218G8-46351		CHAIN VM375 チェーン	2	
-	218G8-46471		CHAIN VM400 チェーン	2	
-	218G8-46551		CHAIN VM425 チェーン	2	
-	218G8-46631		CHAIN VM450 チェーン	2	
-	218G8-46711		CHAIN VM475 チェーン	2	
-	218G8-46791		CHAIN VM500 チェーン	2	
-	218G8-46971		CHAIN VM550 チェーン	2	
-	218G8-47131		CHAIN VM600 チェーン	2	
-	09001-08051		CHAIN VM200 チェーン	2	[FC][FCS35][FCS45][FCS55]
-	09001-08055		CHAIN VM225 チェーン	2	[FC][FCS35][FCS45][FCS55]
-	09001-08061		CHAIN VM250 チェーン	2	[FC][FCS35][FCS45][FCS55]
-	09001-08065		CHAIN VM270 チェーン	2	[FC][FCS35][FCS45][FCS55]
-	09001-08065		CHAIN VM275 チェーン	2	[FC][FCS35][FCS45][FCS55]
-	09001-08071		CHAIN VM300 チェーン	2	[FC][FCS35][FCS45][FCS55]
-	09001-08075		CHAIN VM325 チェーン	2	[FC][FCS35][FCS45][FCS55]
-	09001-08077		CHAIN VM330 チェーン	2	[FC][FCS35][FCS45][FCS55]
-	09001-08081		CHAIN VM350 チェーン	2	[FC][FCS35][FCS45][FCS55]
-	09001-08083		CHAIN VM366 チェーン	2	[FC][FCS35][FCS45][FCS55]
-	09001-08085		CHAIN VM370 チェーン	2	[FC][FCS35][FCS45][FCS55]
-	09001-08085		CHAIN VM375 チェーン	2	[FC][FCS35][FCS45][FCS55]
-	09001-08093		CHAIN VM400 チェーン	2	[FC][FCS35][FCS45][FCS55]
-	09001-08097		CHAIN VM425 チェーン	2	[FC][FCS35][FCS45][FCS55]
-	09001-08103		CHAIN VM450 チェーン	2	[FC][FCS35][FCS45][FCS55]
-	09001-08107		CHAIN VM475 チェーン	2	[FC][FCS35][FCS45][FCS55]
-	09001-08113		CHAIN VM500 チェーン	2	[FC][FCS35][FCS45][FCS55]
-	09001-08123		CHAIN VM550 チェーン	2	[FC][FCS35][FCS45][FCS55]
-	09001-08133		CHAIN VM600 チェーン	2	[FC][FCS35][FCS45][FCS55]
22	218G8-42701		LINK リンク	2	
23	216G8-42031		SHEAVE シーブ	2	
-	516G3-74001		SHEAVE シーブ	2	[FC][FCS35][FCS45][FCS55]
24	02100-00035		RING,SNAP スナップリング	2	

FIG.102 LIFT CYLINDER [VM81E]

(MB018410) リフトシリンダ

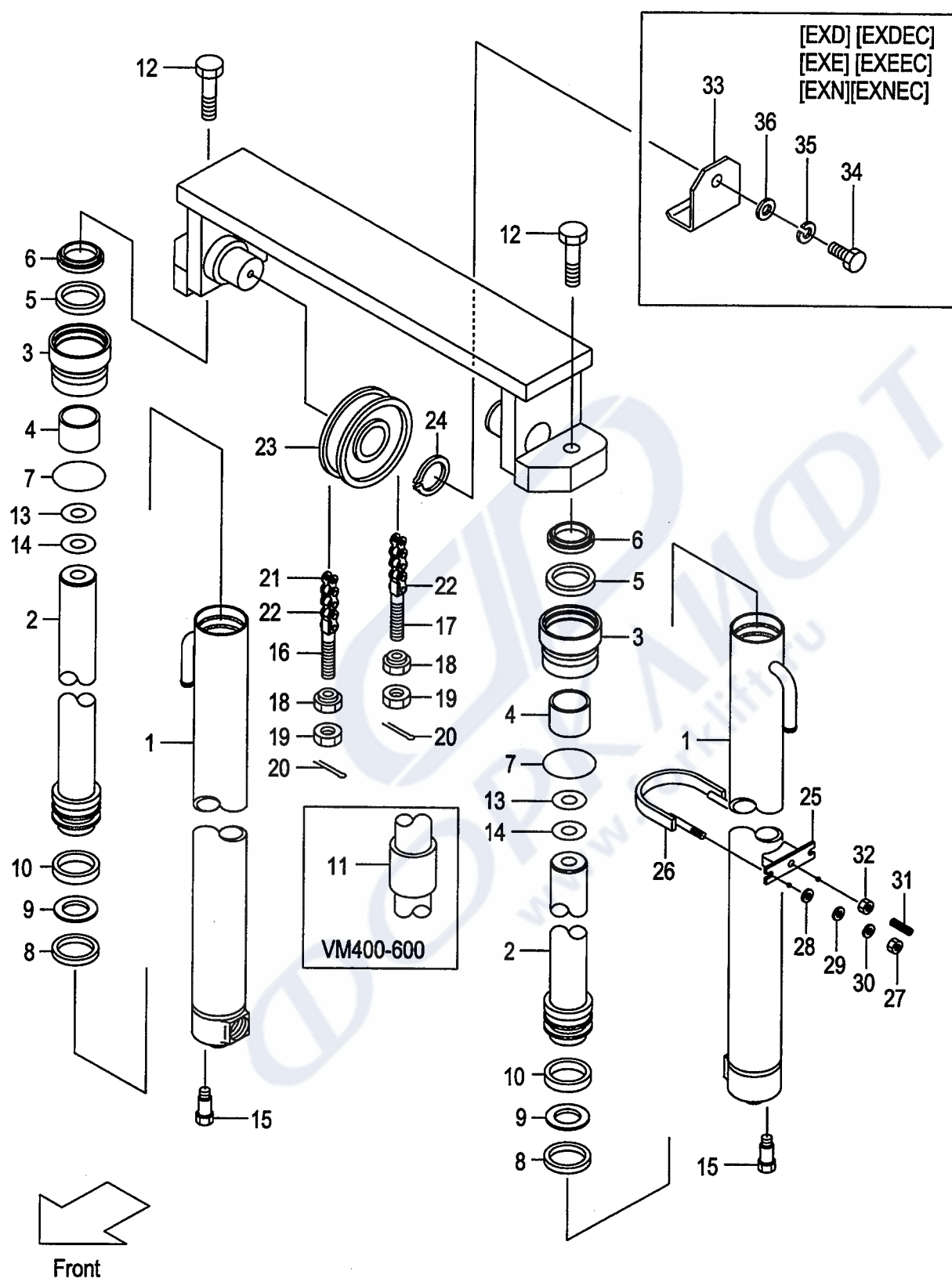

A: VM81E (FB10-7)

B: VM81E (FB15-17, FB15-7)

Item No	Part No.	Mark	Description	Req'd	Remarks : Serial No.
-	02100-00035		RING,SNAP スナッフリング	2	[FC][FCS35][FCS45][FCS55]
25	280B8-42031		SUPPORT サポート	2	
26	280B8-42001		U-BOLT Uボルト	2	
27	278R0-63151		NUT ナット	4	
28	02000-00010		WASHER ワッシャ	4	
29	02000-00008		WASHER ワッシャ	4	
30	02010-00008		WASHER ワッシャ	4	
31	215E8-42241		PLUG プラグ	2	
32	234A8-42571		NUT ナット	2	
33	510F3-04021		COVER カバー	2	[EXD][EXDEC]
34	01100-16016		BOLT ボルト	2	[EXD][EXDEC]
35	02010-00016		WASHER ワッシャ	2	[EXD][EXDEC]
36	02000-00016		WASHER ワッシャ	2	[EXD][EXDEC]
K1	B-3045A-00020		KIT,REPAIR リペアキット	2	INC.5-9
K2	B-3045B-00026		KIT,HEAD ヘッドキット	2	INC.3,4

FIG.103 MAST PIPING [VM81E]

(MB018420)

マストパイピング

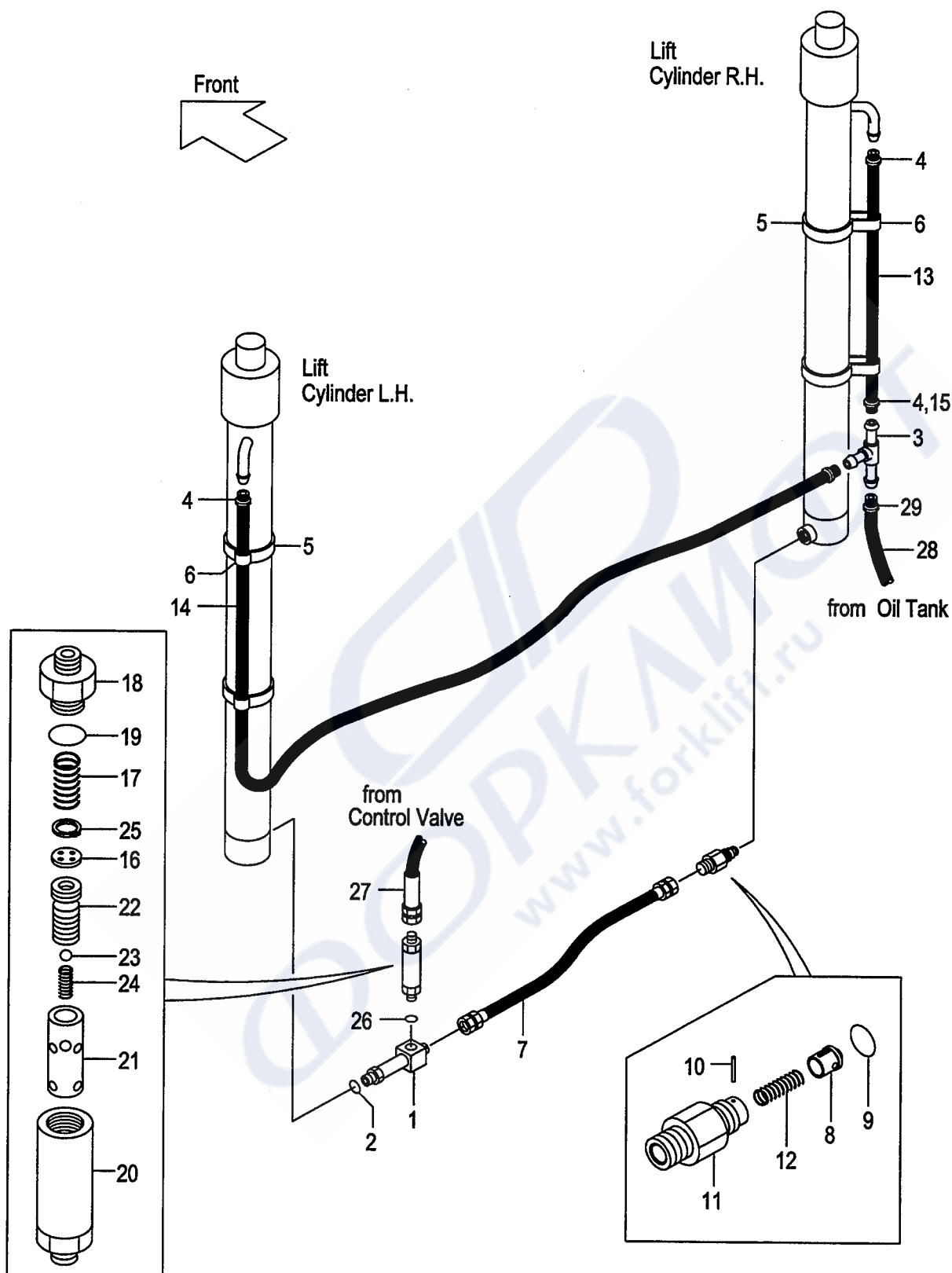

A: VM81E (FB10-7)

B: VM81E (FB15-17, FB15-7)

Item No	Part No.	Mark	Description		Req'd	Remarks : Serial No.
A1	234A8-41101	#	THREE-WAY-ASSY	スリーウェイアッセン	1	INC.1,2
-	534A5-51151		THREE-WAY-ASSY	スリーウェイアッセン	1	[FCS45][FCS55] INC.1,2
1	NO PART NO.		THREE-WAY	スリーウェイ	1	
2	03320-00140		O-RING	オリング	1	
-	63130-12971		O-RING	オリング	1	[FCS45][FCS55]
3	23679-45051		THREE-WAY	スリーウェイ	1	
-	53675-55051		THREE-WAY	スリーウェイ	1	[FC][RTL]
-	53675-55051		THREE-WAY	スリーウェイ	1	[CSA][CS35][FCS35][FCS45] [FCS55]
4	04911-00018		CLIP	クリップ	4	
-	24329-46201		CLIP	クリップ	2	[FC][RTL]
-	24329-46201		CLIP	クリップ	2	[CSA][CS35][FCS35][FCS45] [FCS55]
5	04913-21380		BAND	バンド	4	
6	23678-42401		BAND,HOSE	ホースバンド	4	
-	53675-54101		BAND	バンド	4	[FC][RTL]
-	53675-54101		BAND	バンド	4	[CSA][CS35][FCS35][FCS45] [FCS55]
7	216G8-43501		HOSE	ホース	1	
-	277T0-62071		HOSE	ホース	1	[CSA][CS35][FCS35][FCS45] [FCS55]
A2	216G0-93201		VALVE-ASSY,CUT	カットバルブアッセン	1	INC.8-12
-	516G5-54201		VALVE-ASSY,CUT	カットバルブアッセン	1	[FCS45][FCS55] INC.8-12
8	216G0-93212		PISTON	ピストン	1	
9	03320-00140		O-RING	オリング	1	
-	63130-12971		O-RING	オリング	1	[FCS45][FCS55]
10	02270-01014		PIN	ピン	1	
11	234A8-42622		NIPPLE	ニップル	1	
12	234A8-42611		SPRING	スプリング	1	
13	23678-40075		HOSE VM200	ホース	1	
-	23678-40085		HOSE VM225	ホース	1	
-	23678-40100		HOSE VM250	ホース	1	
-	23678-40110		HOSE	ホース	1	(VM270,VM275)
-	23678-40125		HOSE VM300	ホース	1	
-	23678-40135		HOSE VM325	ホース	1	
-	23678-40140		HOSE VM330	ホース	1	
-	23678-40150		HOSE VM350	ホース	1	
-	23678-40160		HOSE	ホース	1	(VM366-375)
-	23678-40180		HOSE VM400	ホース	1	
-	23678-40190		HOSE VM425	ホース	1	
-	23678-40205		HOSE VM450	ホース	1	
-	23678-40215		HOSE VM475	ホース	1	
-	23678-40230		HOSE VM500	ホース	1	
-	23678-40260		HOSE VM550	ホース	1	
-	23678-40285		HOSE VM600	ホース	1	
-	04710-04075		HOSE VM200	ホース	1	[FC][RTL][CSA][CS35] [FCS35][FCS45][FCS55]
-	04710-04085		HOSE VM225	ホース	1	[FC][RTL][CSA][CS35] [FCS35][FCS45][FCS55]

FIG.103 MAST PIPING [VM81E]

(MB018420)

マストパイピング

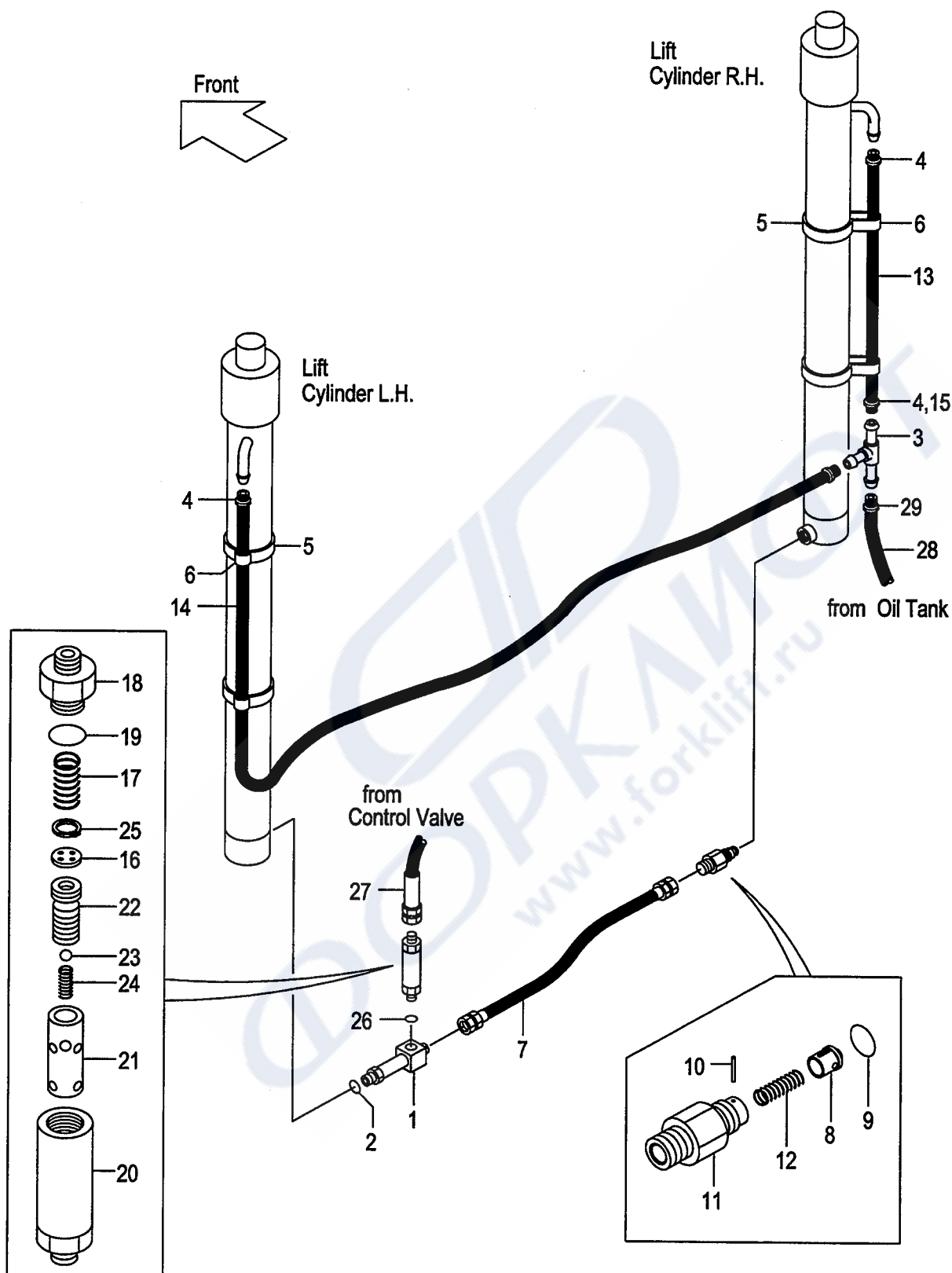

A: VM81E (FB10-7)

B: VM81E (FB15-17, FB15-7)

Item No	Part No.	Mark	Description	Req'd	Remarks : Serial No.
-	04710-04100		HOSE VM250 ホース	1	[FC][RTL][CSA][CS35] [FCS35][FCS45][FCS55]
-	04710-04110		HOSE VM270 ホース	1	[FC][RTL][CSA][CS35] [FCS35][FCS45][FCS55]
-	04710-04110		HOSE VM275 ホース	1	[FC][RTL][CSA][CS35] [FCS35][FCS45][FCS55]
-	04710-04125		HOSE VM300 ホース	1	[FC][RTL][CSA][CS35] [FCS35][FCS45][FCS55]
-	04710-04135		HOSE VM325 ホース	1	[FC][RTL][CSA][CS35] [FCS35][FCS45][FCS55]
-	04710-04140		HOSE VM330 ホース	1	[FC][RTL][CSA][CS35] [FCS35][FCS45][FCS55]
-	04710-04150		HOSE VM350 ホース	1	[FC][RTL][CSA][CS35] [FCS35][FCS45][FCS55]
-	04710-04160		HOSE VM366 ホース	1	[FC][RTL][CSA][CS35] [FCS35][FCS45][FCS55]
-	04710-04160		HOSE VM370 ホース	1	[FC][RTL][CSA][CS35] [FCS35][FCS45][FCS55]
-	04710-04160		HOSE VM375 ホース	1	[FC][RTL][CSA][CS35] [FCS35][FCS45][FCS55]
-	04710-04180		HOSE VM400 ホース	1	[FC][RTL][CSA][CS35] [FCS35][FCS45][FCS55]
-	04710-04190		HOSE VM425 ホース	1	[FC][RTL][CSA][CS35] [FCS35][FCS45][FCS55]
-	04710-04205		HOSE VM450 ホース	1	[FC][RTL][CSA][CS35] [FCS35][FCS45][FCS55]
-	04710-04215		HOSE VM475 ホース	1	[FC][RTL][CSA][CS35] [FCS35][FCS45][FCS55]
-	04710-04230		HOSE VM500 ホース	1	[FC][RTL][CSA][CS35] [FCS35][FCS45][FCS55]
-	04710-04260		HOSE VM550 ホース	1	[FC][RTL][CSA][CS35] [FCS35][FCS45][FCS55]
-	04710-04285		HOSE VM600 ホース	1	[FC][RTL][CSA][CS35] [FCS35][FCS45][FCS55]
14	23678-40130		HOSE VM200 ホース	1	(VM270, VM275)
-	23678-40140		HOSE VM225 ホース	1	
-	23678-40155		HOSE VM250 ホース	1	
-	23678-40165		HOSE VM270 ホース	1	
-	23678-40175		HOSE VM300 ホース	1	
-	23678-40190		HOSE VM325 ホース	1	(VM366-375)
-	23678-40195		HOSE VM330 ホース	1	
-	23678-40205		HOSE VM350 ホース	1	
-	23678-40215		HOSE VM366 ホース	1	
-	23678-40235		HOSE VM400 ホース	1	
-	23678-40245		HOSE VM425 ホース	1	
-	23678-40260		HOSE VM450 ホース	1	
-	23678-40270		HOSE VM475 ホース	1	
-	23678-40285		HOSE VM500 ホース	1	
-	23678-40315		HOSE VM550 ホース	1	
-	23678-40340		HOSE VM600 ホース	1	

FIG.103 MAST PIPING [VM81E]

(MB018420)

マストパイピング

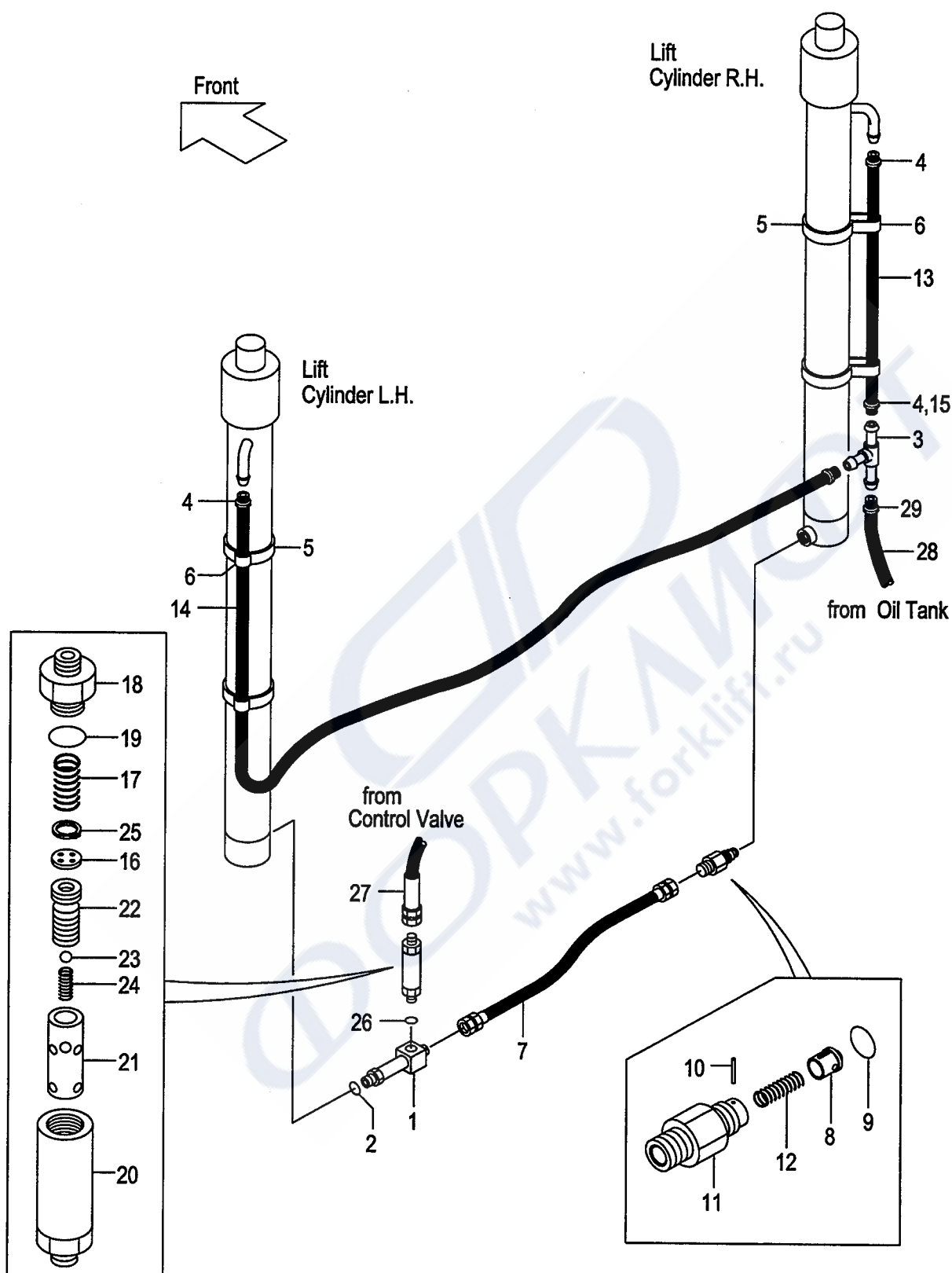

A: VM81E (FB10-7)

B: VM81E (FB15-17, FB15-7)

Item No	Part No.	Mark	Description	Req'd	Remarks : Serial No.
-	04710-04130		HOSE VM200 ホース	1	[FC][RTL][CSA][CS35] [FCS35][FCS45][FCS55]
-	04710-04140		HOSE VM225 ホース	1	[FC][RTL][CSA][CS35] [FCS35][FCS45][FCS55]
-	04710-04155		HOSE VM250 ホース	1	[FC][RTL][CSA][CS35] [FCS35][FCS45][FCS55]
-	04710-04165		HOSE VM270 ホース	1	[FC][RTL][CSA][CS35] [FCS35][FCS45][FCS55]
-	04710-04165		HOSE VM275 ホース	1	[FC][RTL][CSA][CS35] [FCS35][FCS45][FCS55]
-	04710-04175		HOSE VM300 ホース	1	[FC][RTL][CSA][CS35] [FCS35][FCS45][FCS55]
-	04710-04190		HOSE VM325 ホース	1	[FC][RTL][CSA][CS35] [FCS35][FCS45][FCS55]
-	04710-04195		HOSE VM330 ホース	1	[FC][RTL][CSA][CS35] [FCS35][FCS45][FCS55]
-	04710-04205		HOSE VM350 ホース	1	[FC][RTL][CSA][CS35] [FCS35][FCS45][FCS55]
-	04710-04215		HOSE VM366 ホース	1	[FC][RTL][CSA][CS35] [FCS35][FCS45][FCS55]
-	04710-04215		HOSE VM370 ホース	1	[FC][RTL][CSA][CS35] [FCS35][FCS45][FCS55]
-	04710-04215		HOSE VM375 ホース	1	[FC][RTL][CSA][CS35] [FCS35][FCS45][FCS55]
-	04710-04235		HOSE VM400 ホース	1	[FC][RTL][CSA][CS35] [FCS35][FCS45][FCS55]
-	04710-04245		HOSE VM425 ホース	1	[FC][RTL][CSA][CS35] [FCS35][FCS45][FCS55]
-	04710-04260		HOSE VM450 ホース	1	[FC][RTL][CSA][CS35] [FCS35][FCS45][FCS55]
-	04710-04270		HOSE VM475 ホース	1	[FC][RTL][CSA][CS35] [FCS35][FCS45][FCS55]
-	04710-04285		HOSE VM500 ホース	1	[FC][RTL][CSA][CS35] [FCS35][FCS45][FCS55]
-	04710-04315		HOSE VM550 ホース	1	[FC][RTL][CSA][CS35] [FCS35][FCS45][FCS55]
-	04710-04340		HOSE VM600 ホース	1	[FC][RTL][CSA][CS35] [FCS35][FCS45][FCS55]
15	04911-00021		CLIP クリップ	2	[FC][RTL][CSA][CS35] [FCS35][FCS45][FCS55]
A3	216G8-41001		REGULATOR-ASSY, FLOW フローレギュレータアッセン	1	INC.16-25
16	NO PART NO.	#	PLATE プレート	1	
17	27979-43101		SPRING スプリング	1	
18	NO PART NO.	#	NIPPLE ニップル	1	
19	03300-00280		O-RING Oリング	1	
20	NO PART NO.	#	CASE ケース	1	
21	NO PART NO.	#	SLEEVE スリーブ	1	
22	NO PART NO.	#	PISTON ピストン	1	
23	24459-42951		BALL, NYLON ナイロンボール	1	
24	214A8-44151		SPRING スプリング	1	

FIG.103 MAST PIPING [VM81E]

(MB018420)

マストパイピング

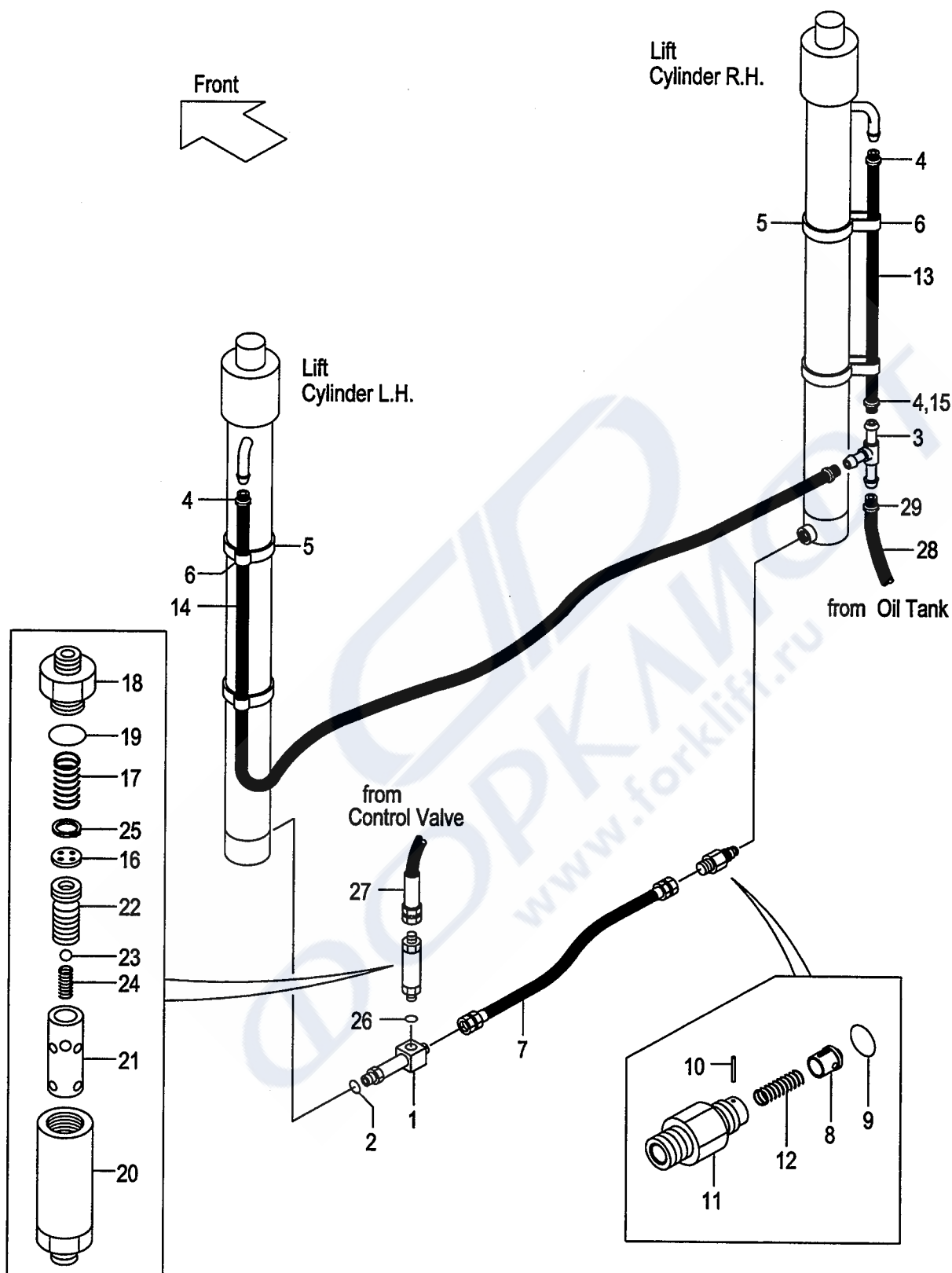

A: VM81E (FB10-7)

B: VM81E (FB15-17, FB15-7)

Item No	Part No.	Mark	Description	Req'd	Remarks : Serial No.
25	02110-00018		RING, SNAP スナップリング	1	
26	03320-00180		O-RING オリング	1	
-	59595-54381		O-RING オリング	1	[FCS45][FCS55]
27	281E8-42001		HOSE ホース	1	
28	23678-40095		HOSE ホース	1	
-	04710-04095		HOSE ホース	1	[FC][RTL][CSA][CS35] [FCS35][FCS45][FCS55]
29	04911-00018		CLIP クリップ	1	
-	04914-00016		CLIP, TANK SIDE クリップ	1	
-	04911-00021		CLIP クリップ	2	[FC][RTL][CSA][CS35] [FCS35][FCS45][FCS55]

FIG.104 FORK [VFM81E]

(MB018120) フォーク

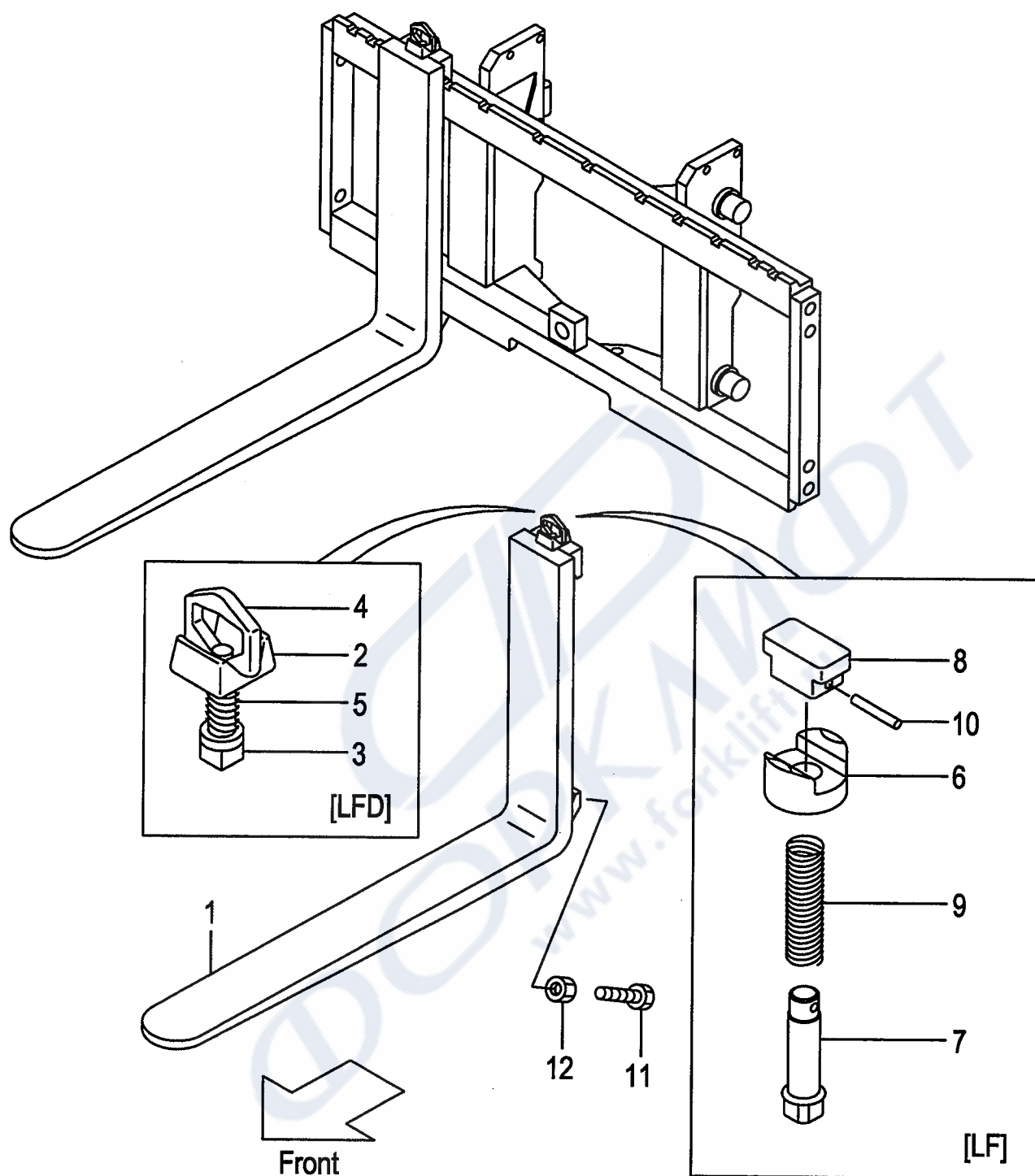

A: VFM81E (FB10-7)

B: VFM81E (FB15-17, FB15-7)

Item No	Part No.	Mark	Description	Req'd	Remarks : Serial No.
1	210B8-10502		FORK フォーク	2	A (L=770) INC.6-10
-	210F8-10512		FORK フォーク	2	B (L=920) INC.6-10
-	210B8-10502		FORK フォーク	2	A [LF077] INC.6-10
-	210B8-10512		FORK フォーク	2	A [LF085] INC.6-10
-	210F8-10502		FORK フォーク	2	B [LF085] INC.6-10
-	210F8-10572		FORK フォーク	2	[LF090] INC.6-10
-	210B8-10522		FORK フォーク	2	A [LF092] INC.6-10
-	210F8-10512		FORK フォーク	2	B [LF092] INC.6-10
-	210F8-10582		FORK フォーク	2	[LF100] INC.6-10
-	210F8-10522		FORK フォーク	2	[LF107] INC.6-10
-	210F8-10592		FORK フォーク	2	[LF110] INC.6-10
-	210F8-10602		FORK フォーク	2	[LF120] INC.6-10
-	210F8-10532		FORK フォーク	2	[LF122] INC.6-10
-	210H8-10612		FORK フォーク	2	[LF130] INC.6-10
-	210H8-10532		FORK フォーク	2	[LF137] INC.6-10
-	210H8-10622		FORK フォーク	2	[LF140] INC.6-10
-	210H8-10632		FORK フォーク	2	[LF150] INC.6-10
-	210H8-10542		FORK フォーク	2	[LF152] INC.6-10
-	210H8-10642		FORK フォーク	2	[LF160] INC.6-10
-	210H8-10552		FORK フォーク	2	B [LF167] INC.6-10
-	216B8-10301		FORK フォーク	2	A [LFD077] INC.2-5
-	216B8-10311		FORK フォーク	2	A [LFD085] INC.2-5
-	216G8-10301		FORK フォーク	2	B [LFD085] INC.2-5
-	216G8-10371		FORK フォーク	2	[LFD090] INC.2-5
-	216B8-10321		FORK フォーク	2	A [LFD092] INC.2-5
-	216G8-10311		FORK フォーク	2	B [LFD092] INC.2-5
-	216G8-10381		FORK フォーク	2	[LFD100] INC.2-5
-	216G8-10321		FORK フォーク	2	[LFD107] INC.2-5
-	216G8-10391		FORK フォーク	2	[LFD110] INC.2-5
-	216G8-10401		FORK フォーク	2	[LFD120] INC.2-5
-	216G8-10331		FORK フォーク	2	[LFD122] INC.2-5
-	216G8-10411		FORK フォーク	2	[LFD130] INC.2-5
-	216G8-10341		FORK フォーク	2	[LFD137] INC.2-5
-	216G8-10421		FORK フォーク	2	[LFD140] INC.2-5
-	216G8-10431		FORK フォーク	2	[LFD150] INC.2-5
-	216G8-10351		FORK フォーク	2	[LFD152] INC.2-5
-	216G8-10441		FORK フォーク	2	[LFD160] INC.2-5

FIG.104 FORK [VFM81E]

(MB018120) フォーク

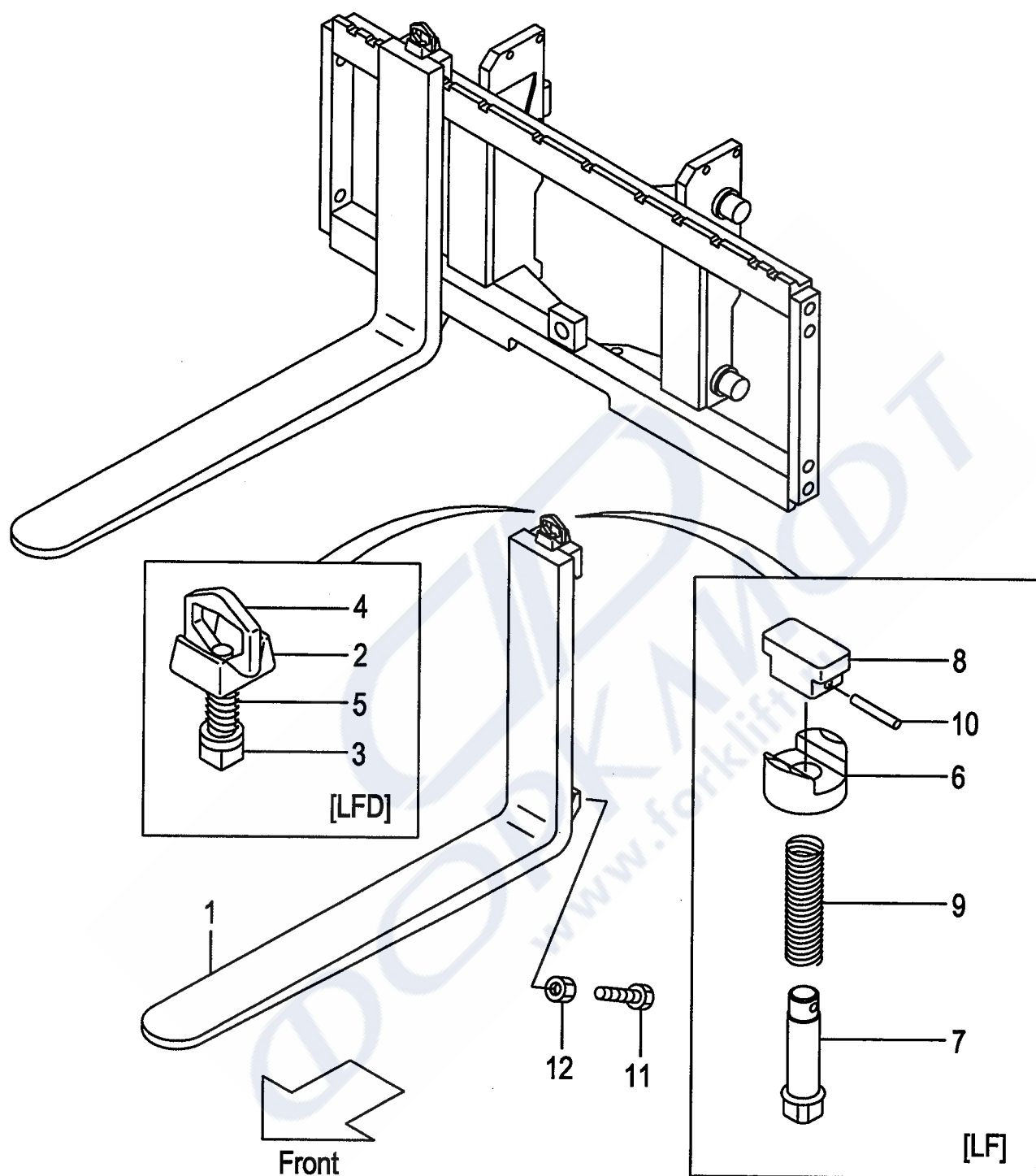

A:VFM81E(FB10-7)
B:VFM81E(FB15-17,FB15-7)

FIG.104
(MB018120)

Item No	Part No.	Mark	Description	Req'd	Remarks : Serial No.
-	216G8-10361		FORK フォーク	2	B [LFD167] INC.2-5
A1	214A8-11001		STOPPER-ASSY ストッパアッセン	2	[LFD] INC.2-5
2	214A8-12001		HEAD ヘッド	2	[LFD]
3	214A8-12011		STOPPER ストッパ	2	[LFD]
4	214A8-12021		HANDLE ハンドル	2	[LFD]
5	214A8-12031		SPRING スプリング	2	[LFD]
6	216G8-12921		HOLDER ホルダ	2	[LF]
7	231A8-12001		PIN ピン	2	[LF]
8	231A8-12011		KNOB ノブ	2	[LF]
9	231A8-12021		SPRING スプリング	2	[LF]
10	231A8-12031		PIN,SPRING ピン	2	[LF]
11	216G8-12101		BOLT ボルト	4	[LFD]
12	01402-00010		NUT ナット	4	[LFD]

FIG.105 LIFT BRACKET [VFM81E]

(MB010610) リフトブラケット

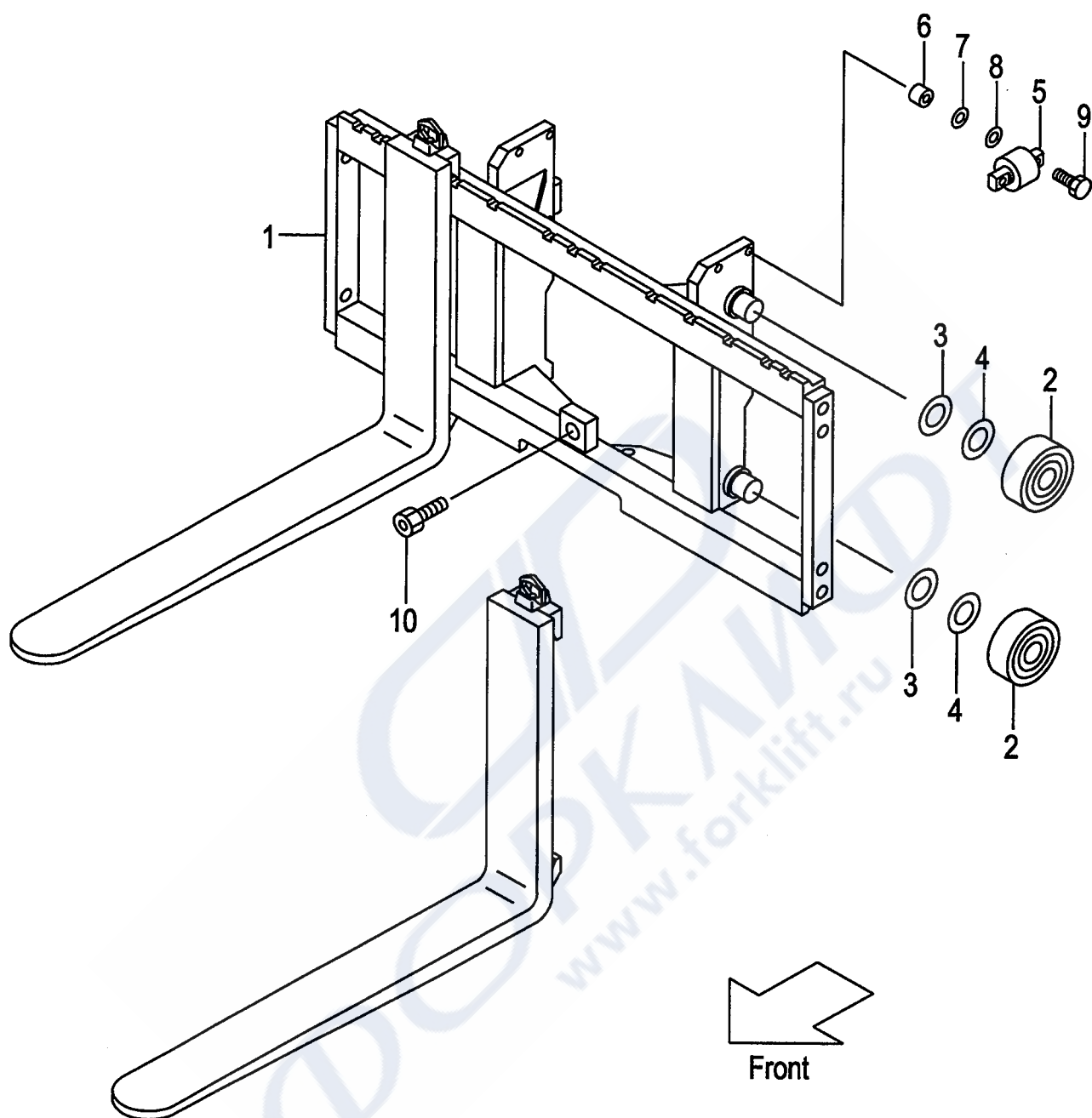

A:VFM81E (FB10-7)

B:VFM81E (FB15-17, FB15-7)

Item No	Part No.	Mark	Description		Req'd	Remarks : Serial No.
1	218G0-60101		BRACKET,LIFT	ブラケット	1	
-	518G1-61301		BRACKET,LIFT	ブラケット	1	[WFX110][WFX114][WFX127] [WFX135][WFX138]
-	518G1-61401		BRACKET,LIFT	ブラケット	1	[WFX135][WFX138][WFX145] [WFX146][WFX154][WFX180]
2	211F8-22201		ROLLER,END,102.0	ローラ	4	
-	211F8-22211		ROLLER,END,102.5	ローラ	(4)	
-	511F3-74021		ROLLER,END,102.0	ローラ	4	[FC][CS35][FCS35][FCS55] [FCS45]
-	511F3-74031		ROLLER,END,102.5	ローラ	(4)	[FC][CS35][FCS35][FCS55] [FCS45]
3	211F8-22261		SHIM,T-0.5	シム	4	
4	211F8-22271		SHIM,T-1.0	シム	8	
5	22018-30304		ROLLER,SIDE	ローラ	2	
-	510F3-74001		ROLLER,SIDE	ローラ	2	[FC][CS35][FCS35][FCS55] [FCS45]
6	22578-32841		SPACER	スペーサ	4	
7	22018-30261		SHIM	シム	8	
8	22018-30121		SHIM	シム	4	
9	01103-10050		BOLT & WASHER	ボルト & ワッシャ	4	
10	01184-12025		BOLT & WASHER	ボルト & ワッシャ	1	

FIG.106 BACKREST [VFM81E]

(MB018230) バックレスト

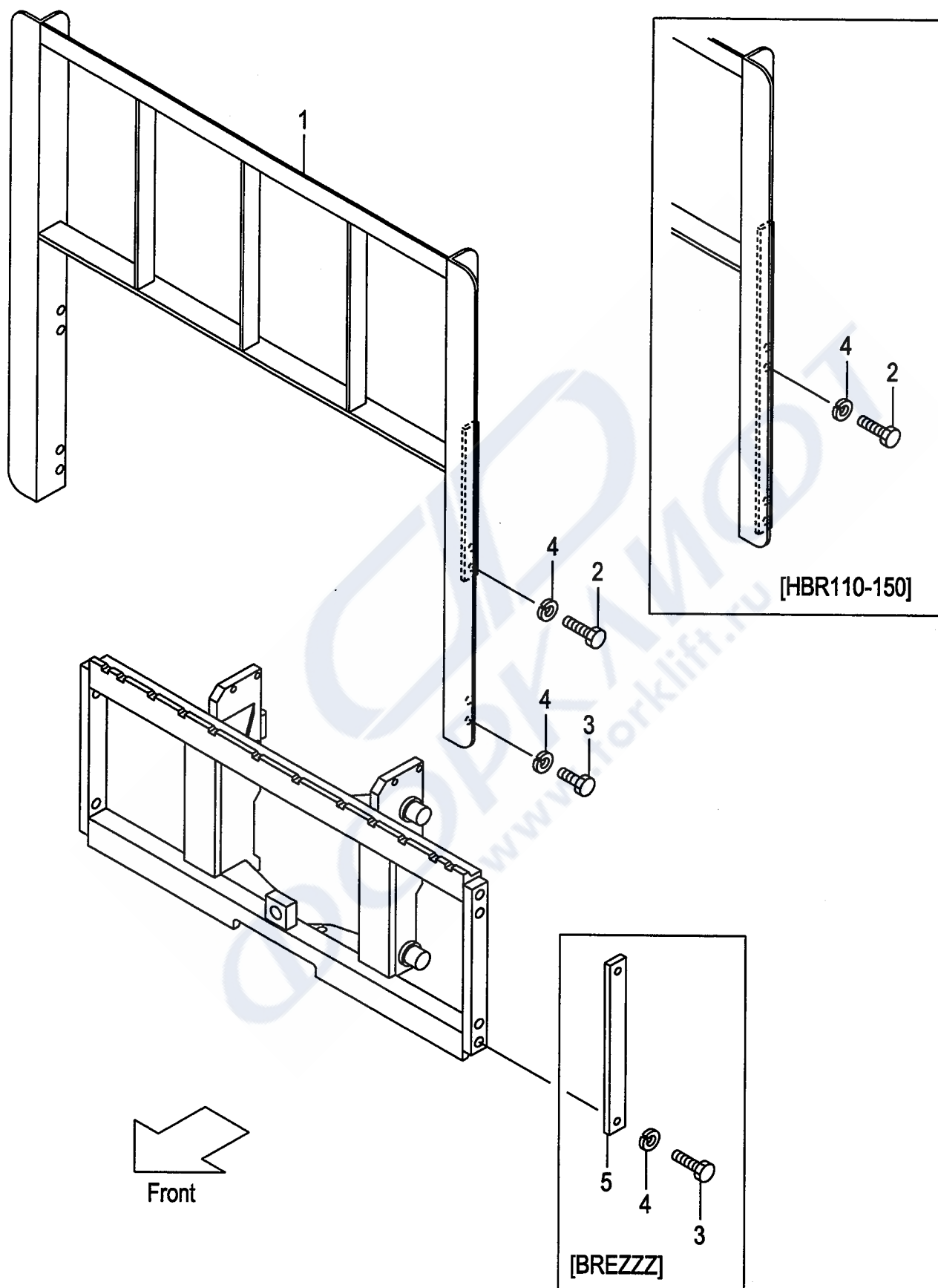

A:VFM81E(FB10-7)

B:VFM81E(FB15-17,FB15-7)

Item No	Part No.	Mark	Description	Req'd	Remarks : Serial No.
1	216G8-22201		BACKREST バックレスト	1	
-	216G8-22301		BACKREST バックレスト	1	[HBR110]
-	216G8-22311		BACKREST バックレスト	1	[HBR120]
-	216G8-22321		BACKREST バックレスト	1	[HBR130]
-	216G8-22331		BACKREST バックレスト	1	[HBR140]
-	216G8-22341		BACKREST バックレスト	1	[HBR150]
-	516G1-64301		BACKREST バックレスト	1	[WFX110]
-	516G1-64351		BACKREST バックレスト	1	[WFX135]
-	516G2-74101		BACKREST バックレスト	1	[WFX110/EXA][WFX110/EXC]
-	516G2-74201		BACKREST バックレスト	1	[WFX135/EXA][WFX135/EXC]
2	01100-14030		BOLT ホルト	4	(WITHOUT BREZZZ)
-	01100-14030		BOLT ホルト	8	[HBR110-150]
3	01100-14025		BOLT ホルト	4	(WITHOUT HRB110-150)
4	02010-00014		WASHER ワッシャ	8	
-	02010-00014		WASHER ワッシャ	4	[BREZZZ]
5	23659-42161		PLATE プレート	2	[BREZZZ]

FIG.107 MAST [VFM81E]

(MB010410) マスト

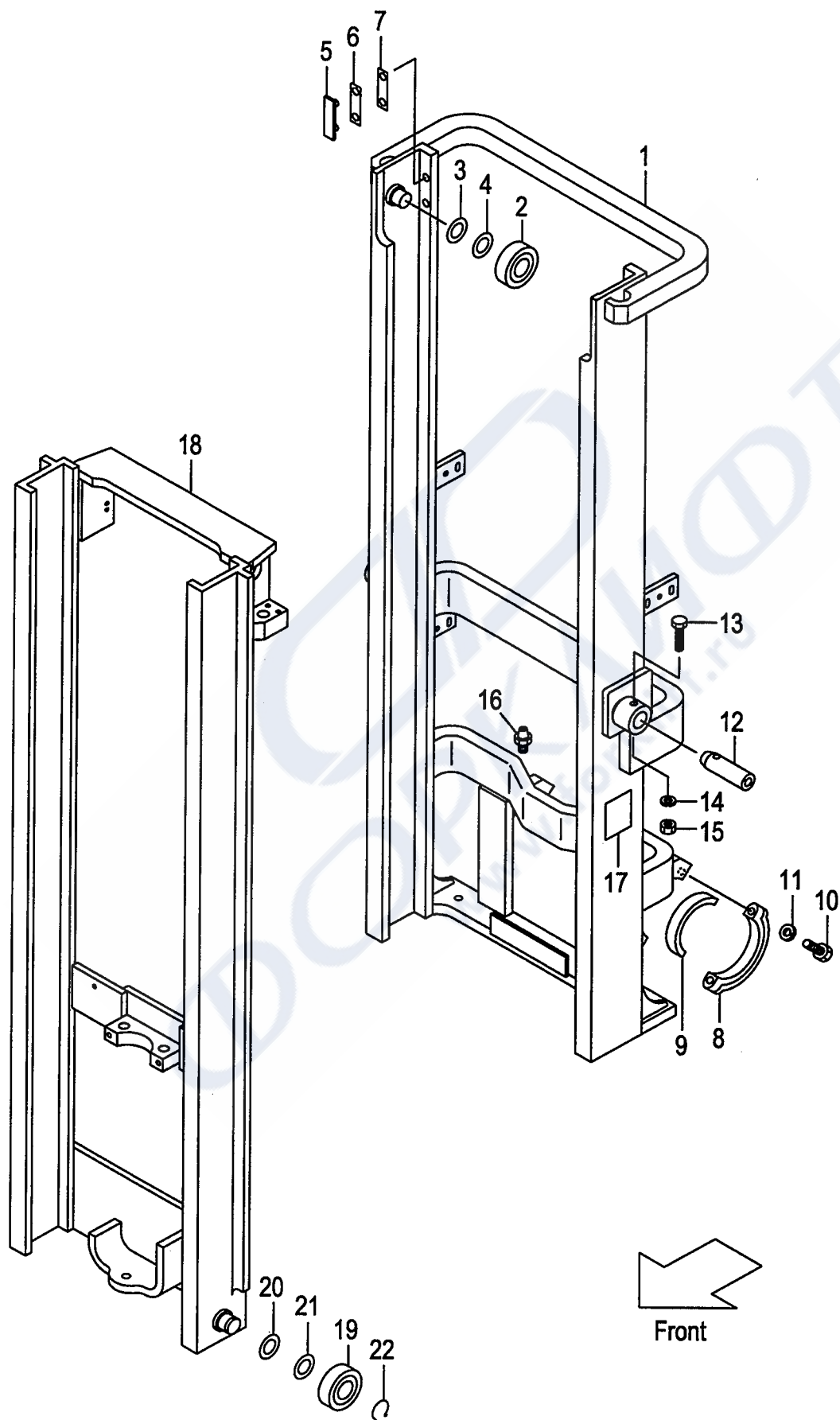

A:VFM81E (FB10-7)

B:VFM81E (FB15-17, FB15-7)

Item No	Part No.	Mark	Description	Req'd	Remarks : Serial No.
1	281E0-40211		MAST,OUTER VFM200 アウタマスト	1	
-	281E0-40221		MAST,OUTER VFM225 アウタマスト	1	
-	281E0-40231		MAST,OUTER VFM250 アウタマスト	1	
-	281E0-40241		MAST,OUTER VFM270 アウタマスト	1	
-	281E0-40251		MAST,OUTER VFM275 アウタマスト	1	
-	281E0-40201		MAST,OUTER VFM300 アウタマスト	1	
-	281E0-40261		MAST,OUTER VFM325 アウタマスト	1	
-	281E0-40271		MAST,OUTER VFM330 アウタマスト	1	
-	281E0-40281		MAST,OUTER VFM350 アウタマスト	1	
-	281E0-40291		MAST,OUTER VFM366 アウタマスト	1	
-	281E0-40301		MAST,OUTER VFM370 アウタマスト	1	
-	281E0-40311		MAST,OUTER VFM375 アウタマスト	1	
-	281E0-40321		MAST,OUTER VFM400 アウタマスト	1	
-	281E0-40331		MAST,OUTER VFM425 アウタマスト	1	
-	281E0-40341		MAST,OUTER VFM450 アウタマスト	1	
-	281E0-40351		MAST,OUTER VFM475 アウタマスト	1	
-	281E0-40361		MAST,OUTER VFM500 アウタマスト	1	
-	281E0-40371		MAST,OUTER VFM550 アウタマスト	1	
-	281E0-40381		MAST,OUTER VFM600 アウタマスト	1	
2	211F8-22221		ROLLER,END,102.0 ローラ	2	
-	211F8-22231		ROLLER,END,102.5 ローラ	(2)	
-	511F3-74021		ROLLER,END,102.0 ローラ	2	[FC][CS35][FCS35][FCS55] [FCS45]
-	511F3-74031		ROLLER,END,102.5 ローラ	(2)	[FC][CS35][FCS35][FCS55] [FCS45]
3	211F8-22261		SHIM,T-0.5 シム	4	
4	211F8-22271		SHIM,T-1.0 シム	8	
5	216G8-33401		SLIPPER スリッパ	2	
6	216G8-33361		SHIM,T-0.5 シム	8	
7	216G8-33371		SHIM,T-1.0 シム	4	
8	210F6-12441		CAP キャップ	2	
9	216G8-02001		BUSHING ブッシング	2	
10	01100-14065		BOLT ボルト	4	
11	02010-00014		WASHER ワッシャ	4	
12	210F8-02102		PIN ピン	2	
13	216G8-52321		BOLT ボルト	2	
14	02010-20012		WASHER ワッシャ	2	
15	234A8-42571		NUT ナット	2	
16	04901-00100		FITTING フィッティング	2	
17	23678-06002		PLATE,NAME ネームプレート	1	
18	218G0-40411		MAST,INNER VFM200 インナマスト	1	
-	218G0-40421		MAST,INNER VFM225 インナマスト	1	
-	218G0-40431		MAST,INNER VFM250 インナマスト	1	
-	218G0-40441		MAST,INNER VFM270 インナマスト	1	
-	218G0-40451		MAST,INNER VFM275 インナマスト	1	
-	218G0-40401		MAST,INNER VFM300 インナマスト	1	
-	218G0-40461		MAST,INNER VFM325 インナマスト	1	
-	218G0-40471		MAST,INNER VFM330 インナマスト	1	
-	218G0-40481		MAST,INNER VFM350 インナマスト	1	
-	218G0-40491		MAST,INNER VFM366 インナマスト	1	

FIG.107 MAST [VFM81E]

(MB010410) マスト

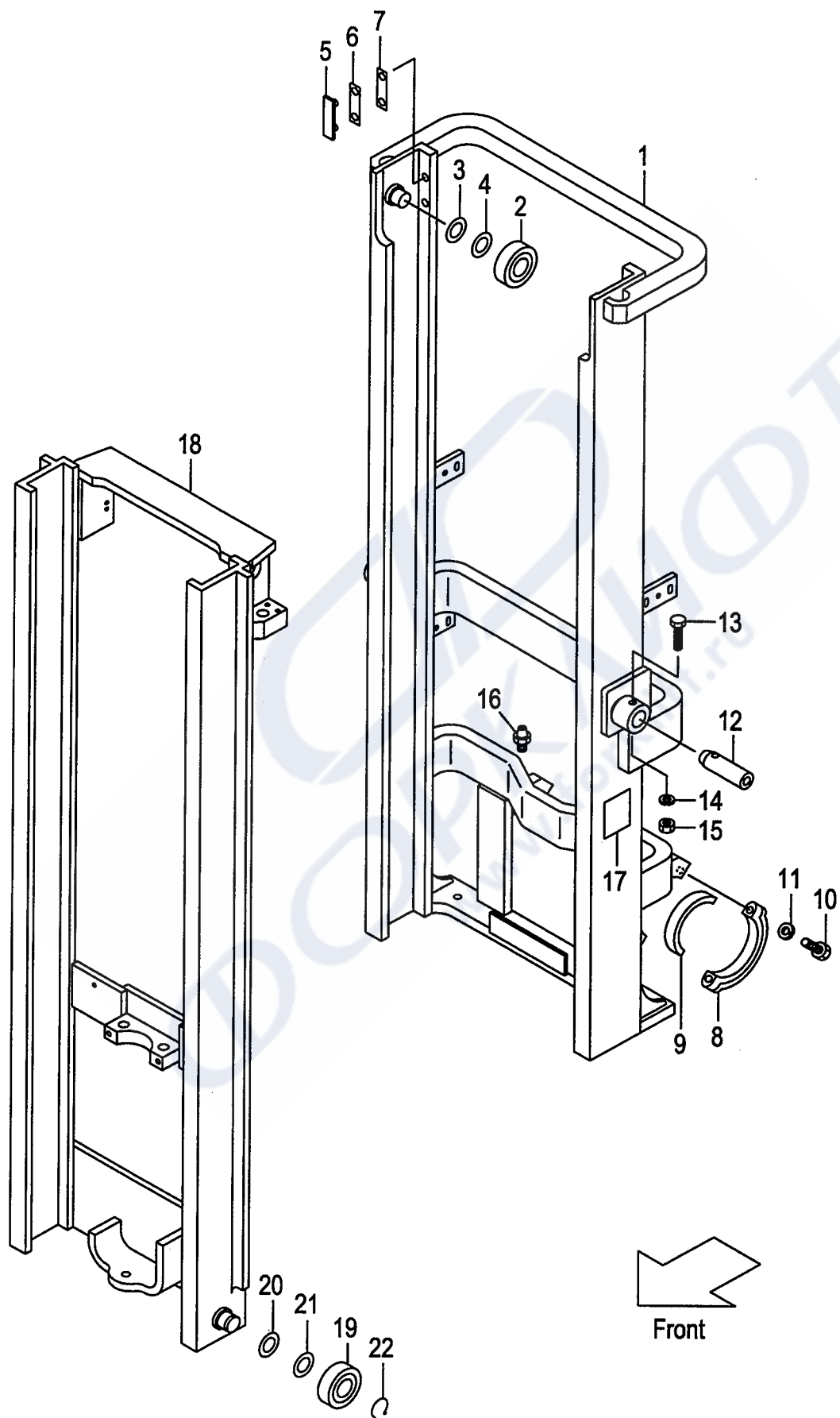

A: VFM81E (FB10-7)
B: VFM81E (FB15-17, FB15-7)

FIG.107

(MB010410)

Item No	Part No.	Mark	Description	Req'd	Remarks : Serial No.
-	218G0-40501		MAST,INNER VFM370 インナマスト	1	
-	218G0-40511		MAST,INNER VFM375 インナマスト	1	
-	218G0-40521		MAST,INNER VFM400 インナマスト	1	
-	218G0-40531		MAST,INNER VFM425 インナマスト	1	
-	218G0-40541		MAST,INNER VFM450 インナマスト	1	
-	218G0-40551		MAST,INNER VFM475 インナマスト	1	
-	218G0-40561		MAST,INNER VFM500 インナマスト	1	
-	218G0-40571		MAST,INNER VFM550 インナマスト	1	
-	218G0-40581		MAST,INNER VFM600 インナマスト	1	
19	211F8-22221		ROLLER,END,102.0 ローラ	2	
-	211F8-22231		ROLLER,END,102.5 ローラ	(2)	
-	511F3-74021		ROLLER,END,102.0 ローラ	2	[FC][CS35][FCS35][FCS55] [FCS45]
-	511F3-74031		ROLLER,END,102.5 ローラ	(2)	[FC][CS35][FCS35][FCS55] [FCS45]
20	211F8-22261		SHIM,T-0.5 シム	4	
21	211F8-22271		SHIM,T-1.0 シム	8	
22	09192-30035		RING,SNAP スナップリング	2	

FIG.108 LIFT CYLINDER (FRONT)[VFM81E]

(MB010510) リフトシリンダ(フロント)

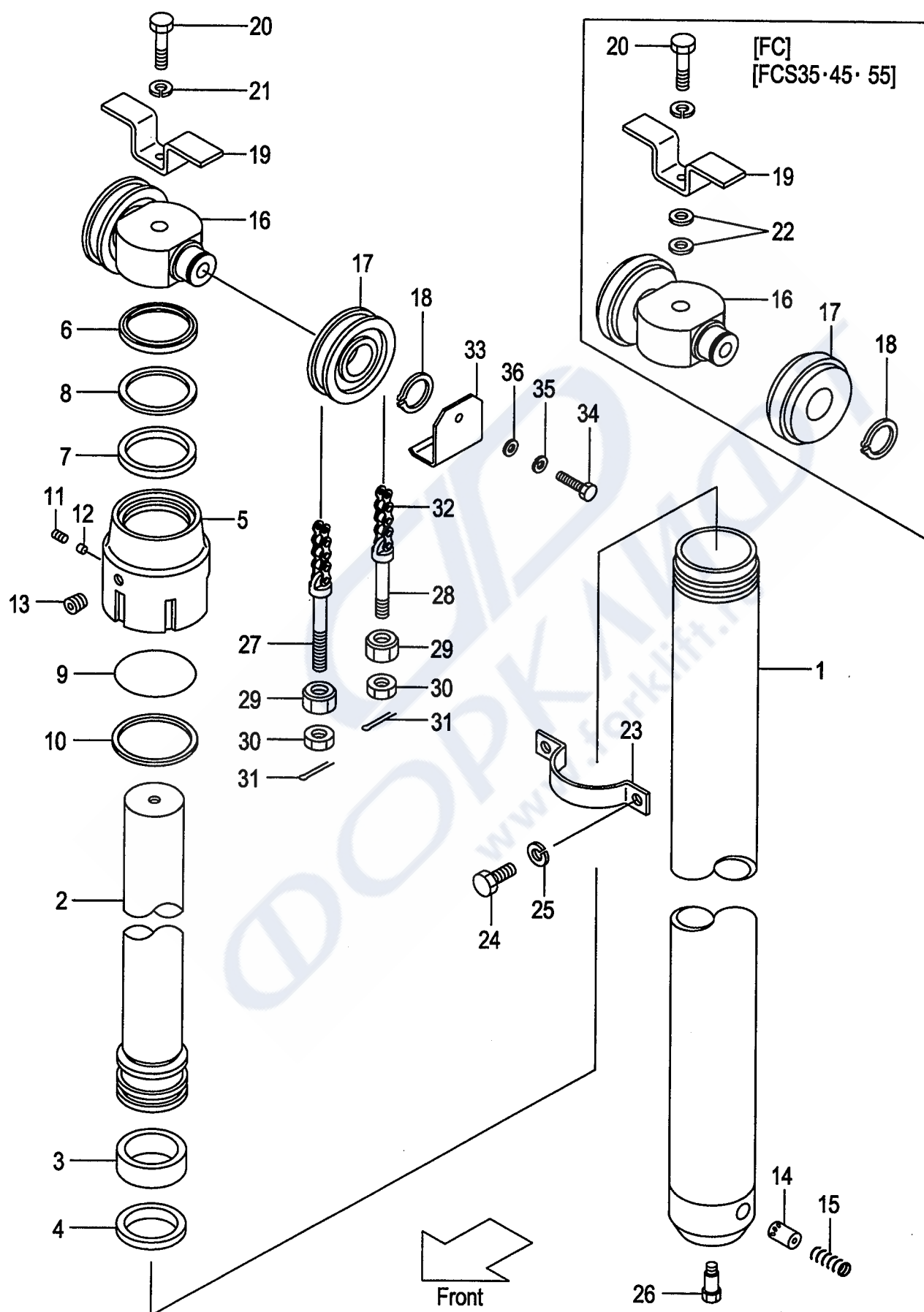

A: VFM81E (FB10-7)

B: VFM81E (FB15-17, FB15-7)

Item No	Part No.	Mark	Description	Req'd	Remarks : Serial No.
A1	211F0-50111		CYL-ASSY,LIFT VFM200 リフトシリンダ`アッセン	1	INC.1-15
-	211F0-50121		CYL-ASSY,LIFT VFM225 リフトシリンダ`アッセン	1	INC.1-15
-	211F0-50131		CYL-ASSY,LIFT VFM250 リフトシリンダ`アッセン	1	INC.1-15
-	211F0-50141		CYL-ASSY,LIFT VFM270 リフトシリンダ`アッセン	1	INC.1-15
-	211F0-50151		CYL-ASSY,LIFT VFM275 リフトシリンダ`アッセン	1	INC.1-15
-	211F0-50101		CYL-ASSY,LIFT VFM300 リフトシリンダ`アッセン	1	INC.1-15
-	211F0-50161		CYL-ASSY,LIFT VFM325 リフトシリンダ`アッセン	1	INC.1-15
-	211F0-50171		CYL-ASSY,LIFT VFM330 リフトシリンダ`アッセン	1	INC.1-15
-	211F0-50181		CYL-ASSY,LIFT VFM350 リフトシリンダ`アッセン	1	INC.1-15
-	211F0-50191		CYL-ASSY,LIFT VFM366 リフトシリンダ`アッセン	1	INC.1-15
-	211F0-50201		CYL-ASSY,LIFT VFM370 リフトシリンダ`アッセン	1	INC.1-15
-	211F0-50211		CYL-ASSY,LIFT VFM375 リフトシリンダ`アッセン	1	INC.1-15
-	211F0-50221		CYL-ASSY,LIFT VFM400 リフトシリンダ`アッセン	1	INC.1-15
-	211F0-50231		CYL-ASSY,LIFT VFM425 リフトシリンダ`アッセン	1	INC.1-15
-	211F0-50241		CYL-ASSY,LIFT VFM450 リフトシリンダ`アッセン	1	INC.1-15
-	211F0-50251		CYL-ASSY,LIFT VFM475 リフトシリンダ`アッセン	1	INC.1-15
-	211F0-50261		CYL-ASSY,LIFT VFM500 リフトシリンダ`アッセン	1	INC.1-15
-	211F0-50271		CYL-ASSY,LIFT VFM550 リフトシリンダ`アッセン	1	INC.1-15
-	211F0-50281		CYL-ASSY,LIFT VFM600 リフトシリンダ`アッセン	1	INC.1-15
-	511F5-51011		CYL-ASSY,LIFT VFM200 リフトシリンダ`アッセン	1	[CS35][FCS35] INC.1-15
-	511F5-51021		CYL-ASSY,LIFT VFM225 リフトシリンダ`アッセン	1	[CS35][FCS35] INC.1-15
-	511F5-51031		CYL-ASSY,LIFT VFM250 リフトシリンダ`アッセン	1	[CS35][FCS35] INC.1-15
-	511F5-51041		CYL-ASSY,LIFT VFM270 リフトシリンダ`アッセン	1	[CS35][FCS35] INC.1-15
-	511F5-51051		CYL-ASSY,LIFT VFM275 リフトシリンダ`アッセン	1	[CS35][FCS35] INC.1-15
-	511F5-51001		CYL-ASSY,LIFT VFM300 リフトシリンダ`アッセン	1	[CS35][FCS35] INC.1-15

FIG.108 LIFT CYLINDER (FRONT)[VFM81E]

(MB010510) リフトシリンダ(フロント)

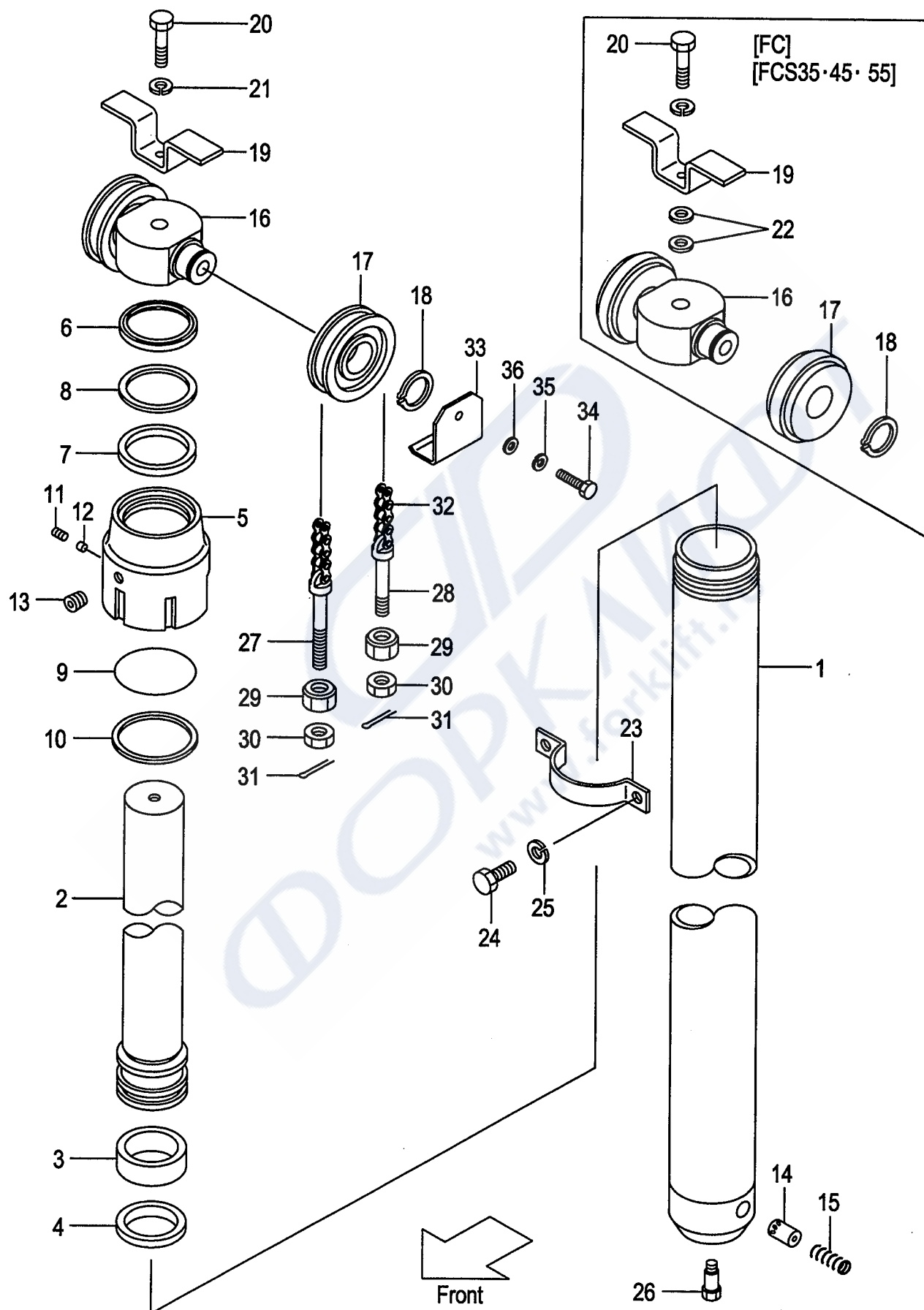

Item No	Part No.	Mark	Description	Req'd	Remarks : Serial No.
-	511F5-51061		CYL-ASSY,LIFT VFM325 リフトシリンダ`アッセン	1	[CS35][FCS35] INC.1-15
-	511F5-51071		CYL-ASSY,LIFT VFM330 リフトシリンダ`アッセン	1	[CS35][FCS35] INC.1-15
-	511F5-51081		CYL-ASSY,LIFT VFM350 リフトシリンダ`アッセン	1	[CS35][FCS35] INC.1-15
-	511F5-51091		CYL-ASSY,LIFT VFM366 リフトシリンダ`アッセン	1	[CS35][FCS35] INC.1-15
-	511F5-51101		CYL-ASSY,LIFT VFM370 リフトシリンダ`アッセン	1	[CS35][FCS35] INC.1-15
-	511F5-51111		CYL-ASSY,LIFT VFM375 リフトシリンダ`アッセン	1	[CS35][FCS35] INC.1-15
-	511F5-51121		CYL-ASSY,LIFT VFM400 リフトシリンダ`アッセン	1	[CS35][FCS35] INC.1-15
-	511F5-51131		CYL-ASSY,LIFT VFM425 リフトシリンダ`アッセン	1	[CS35][FCS35] INC.1-15
-	511F5-51141		CYL-ASSY,LIFT VFM450 リフトシリンダ`アッセン	1	[CS35][FCS35] INC.1-15
-	511F5-51151		CYL-ASSY,LIFT VFM475 リフトシリンダ`アッセン	1	[CS35][FCS35] INC.1-15
-	511F5-51161		CYL-ASSY,LIFT VFM500 リフトシリンダ`アッセン	1	[CS35][FCS35] INC.1-15
-	511F5-51171		CYL-ASSY,LIFT VFM550 リフトシリンダ`アッセン	1	[CS35][FCS35] INC.1-15
-	511F5-51181		CYL-ASSY,LIFT VFM600 リフトシリンダ`アッセン	1	[CS35][FCS35] INC.1-15
1	211F0-50311		TUBE VFM200 チューブ	1	
-	211F0-50321		TUBE VFM225 チューブ	1	
-	211F0-50331		TUBE VFM250 チューブ	1	
-	211F0-50341		TUBE VFM270 チューブ	1	
-	211F0-50351		TUBE VFM275 チューブ	1	
-	211F0-50301		TUBE VFM300 チューブ	1	
-	211F0-50361		TUBE VFM325 チューブ	1	
-	211F0-50371		TUBE VFM330 チューブ	1	
-	211F0-50381		TUBE VFM350 チューブ	1	
-	211F0-50391		TUBE VFM366 チューブ	1	
-	211F0-50401		TUBE VFM370 チューブ	1	
-	211F0-50411		TUBE VFM375 チューブ	1	
-	211F0-50421		TUBE VFM400 チューブ	1	
-	211F0-50431		TUBE VFM425 チューブ	1	
-	211F0-50441		TUBE VFM450 チューブ	1	
-	211F0-50451		TUBE VFM475 チューブ	1	
-	211F0-50461		TUBE VFM500 チューブ	1	
-	211F0-50471		TUBE VFM550 チューブ	1	
-	211F0-50481		TUBE VFM600 チューブ	1	
2	210F0-50511		ROD,PISTON VFM200 ロット	1	
-	210F0-50521		ROD,PISTON VFM225 ロット	1	
-	54238-40311		ROD,PISTON VFM250 ロット	1	
-	27390-50321		ROD,PISTON VFM270 ロット	1	
-	54238-40321		ROD,PISTON VFM275 ロット	1	

FIG.108 LIFT CYLINDER (FRONT)[VFM81E]

(MB010510) リフトシリンダ(フロント)

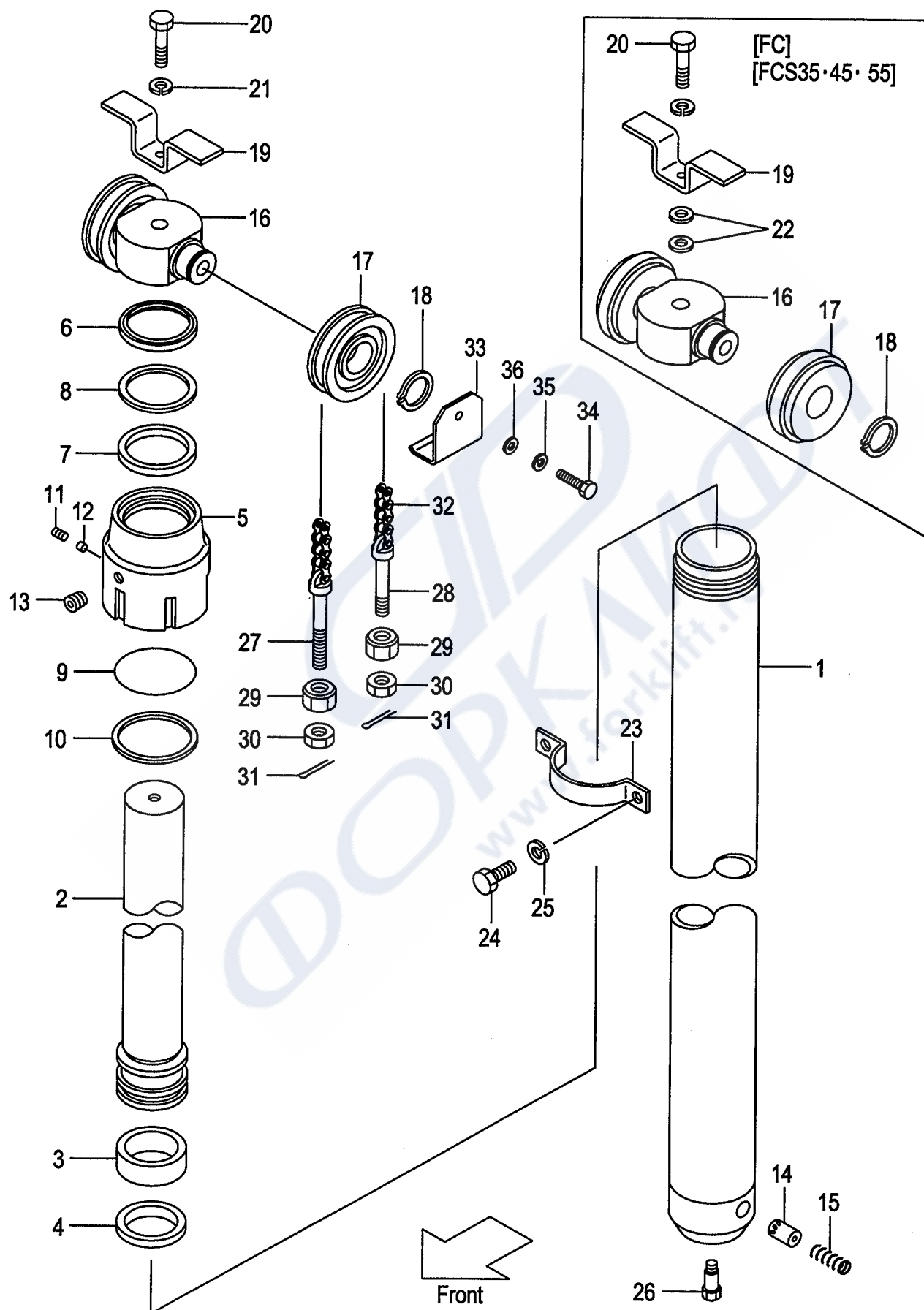

A: VFM81E (FB10-7)

B: VFM81E (FB15-17, FB15-7)

Item No	Part No.	Mark	Description	Req'd	Remarks : Serial No.
-	54238-40301		ROD,PISTON VFM300 ロッド	1	
-	27390-50331		ROD,PISTON VFM325 ロッド	1	
-	54238-40331		ROD,PISTON VFM330 ロッド	1	
-	54238-40341		ROD,PISTON VFM350 ロッド	1	
-	27390-50341		ROD,PISTON VFM366 ロッド	1	
-	27390-50351		ROD,PISTON VFM370 ロッド	1	
-	54238-40351		ROD,PISTON VFM375 ロッド	1	
-	27390-50361		ROD,PISTON VFM400 ロッド	1	
-	27390-50371		ROD,PISTON VFM425 ロッド	1	
-	27390-50381		ROD,PISTON VFM450 ロッド	1	
-	27390-50391		ROD,PISTON VFM475 ロッド	1	
-	27390-50401		ROD,PISTON VFM500 ロッド	1	
-	27390-50411		ROD,PISTON VFM550 ロッド	1	
-	27390-50421		ROD,PISTON VFM600 ロッド	1	
3	22518-40121		WEARING ウェアリング	1	
4	54238-42011		RING,PISTON リング	1	
5	29560-82012		CAP キャップ	1	
6	25808-42481		SEAL,DUST シール	1	
-	59565-54141		SEAL,DUST シール	1	[CS35][FCS35]
7	24230-82211		PACKING パッキング	1	
-	54253-52401		PACKING パッキング	1	[CS35][FCS35]
8	24230-82221		RING,BACK-UP リング	1	
9	24230-82291		O-RING Oリング	1	
-	59595-54541		O-RING Oリング	1	[CS35][FCS35]
10	24230-82231		RING,BACK-UP リング	1	
11	25908-44101		PLUG プラグ	1	
12	25908-44111		PLUG,NYLON プラグ	1	
13	23870-52871		PLUG プラグ	1	
14	211F0-82551		PISTON ピストン	1	
15	24389-46021		SPRING スプリング	1	
16	215T0-83001		HEAD,PISTON ヘッド	1	
-	27390-82011		HEAD,PISTON ヘッド	1	[FC][FCS35][FCS55][FCS45]
17	216G8-42031		SHEAVE シーブ	2	
-	90789-40100		SHEAVE シーブ	2	[FC][FCS35][FCS55][FCS45]
18	02100-00035		RING,SNAP スナップリング	2	
-	02100-00040		RING,SNAP スナップリング	2	[FC][FCS35][FCS55][FCS45]
19	215T0-83021		STOPPER ストップ	1	
-	27970-82211		STOPPER ストップ	1	[FC][FCS35][FCS55][FCS45]
20	01100-16060		BOLT ボルト	1	
-	01100-16065		BOLT ボルト	1	[FC][FCS35][FCS55][FCS45]
21	02010-00016		WASHER ワッシャ	1	
22	02000-00016		WASHER ワッシャ	2	[FC][FCS35][FCS55][FCS45]
23	27390-82101		SUPPORT サポート	1	
24	01103-10020		BOLT ボルト	2	
25	02011-00010		WASHER ワッシャ	2	
26	214A0-82831		BOLT ボルト	1	
27	218G8-42501		PIN,ANCHOR ピン	2	
-	510F5-54051		PIN,ANCHOR ピン	2	[FC][FCS35][FCS55][FCS45]
28	218G8-42521		PIN,ANCHOR ピン	2	
-	510F5-54061		PIN,ANCHOR ピン	2	[FC][FCS35][FCS55][FCS45]

FIG.108 LIFT CYLINDER (FRONT)[VFM81E]

(MB010510) リフトシリンダ(フロント)

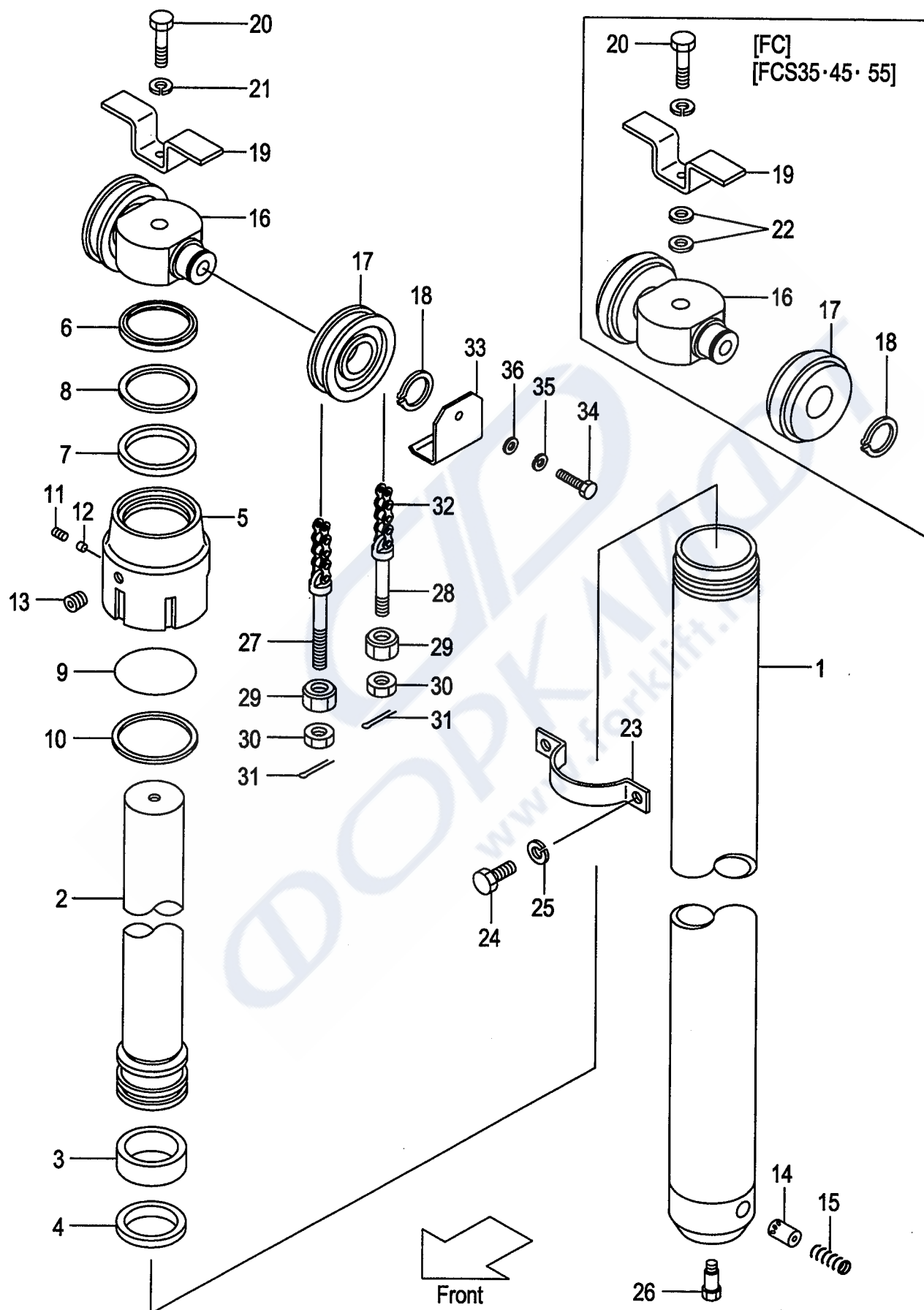

A:VFM81E(FB10-7)

B:VFM81E(FB15-17,FB15-7)

Item No	Part No.	Mark	Description	Req'd	Remarks : Serial No.
29	22118-40181		NUT ナット	4	
30	01400-00014		NUT ナット	4	
31	02200-03030		PIN ピン	4	
32	218G8-45611		CHAIN VFM200 チェーン	2	
-	218G8-45691		CHAIN VFM225 チェーン	2	
-	218G8-45701		CHAIN VFM250 チェーン	2	
-	218G8-45831		CHAIN VFM270 チェーン	2	
-	218G8-45851		CHAIN VFM275 チェーン	2	
-	218G8-45931		CHAIN VFM300 チェーン	2	
-	218G8-46011		CHAIN VFM325 チェーン	2	
-	218G8-46031		CHAIN VFM330 チェーン	2	
-	218G8-46091		CHAIN VFM350 チェーン	2	
-	218G8-46151		CHAIN VFM366 チェーン	2	
-	218G8-46151		CHAIN VFM370 チェーン	2	
-	218G8-46171		CHAIN VFM375 チェーン	2	
-	218G8-46271		CHAIN VFM400 チェーン	2	
-	218G8-46351		CHAIN VFM425 チェーン	2	
-	218G8-46431		CHAIN VFM450 チェーン	2	
-	218G8-46511		CHAIN VFM475 チェーン	2	
-	218G8-46591		CHAIN VFM500 チェーン	2	
-	218G8-46791		CHAIN VFM550 チェーン	2	
-	218G8-46951		CHAIN VFM600 チェーン	2	
-	09001-08043		CHAIN VFM200 チェーン	2	[FC][FCS35][FCS55][FCS45]
-	09001-08047		CHAIN VFM225 チェーン	2	[FC][FCS35][FCS55][FCS45]
-	09001-08053		CHAIN VFM250 チェーン	2	[FC][FCS35][FCS55][FCS45]
-	09001-08055		CHAIN VFM270 チェーン	2	[FC][FCS35][FCS55][FCS45]
-	09001-08057		CHAIN VFM275 チェーン	2	[FC][FCS35][FCS55][FCS45]
-	09001-08061		CHAIN VFM300 チェーン	2	[FC][FCS35][FCS55][FCS45]
-	09001-08067		CHAIN VFM325 チェーン	2	[FC][FCS35][FCS55][FCS45]
-	09001-08067		CHAIN VFM330 チェーン	2	[FC][FCS35][FCS55][FCS45]
-	09001-08071		CHAIN VFM350 チェーン	2	[FC][FCS35][FCS55][FCS45]
-	09001-08075		CHAIN VFM366 チェーン	2	[FC][FCS35][FCS55][FCS45]
-	09001-08075		CHAIN VFM370 チェーン	2	[FC][FCS35][FCS55][FCS45]
-	09001-08077		CHAIN VFM375 チェーン	2	[FC][FCS35][FCS55][FCS45]
-	09001-08083		CHAIN VFM400 チェーン	2	[FC][FCS35][FCS55][FCS45]
-	09001-08089		CHAIN VFM425 チェーン	2	[FC][FCS35][FCS55][FCS45]
-	09001-08093		CHAIN VFM450 チェーン	2	[FC][FCS35][FCS55][FCS45]
-	09001-08099		CHAIN VFM475 チェーン	2	[FC][FCS35][FCS55][FCS45]
-	09001-08103		CHAIN VFM500 チェーン	2	[FC][FCS35][FCS55][FCS45]
-	09001-08115		CHAIN VFM550 チェーン	2	[FC][FCS35][FCS55][FCS45]
-	09001-08125		CHAIN VFM600 チェーン	2	[FC][FCS35][FCS55][FCS45]
33	57393-02041		COVER カバー	2	[EXD][EXE][EXN]
34	01100-16016		BOLT ボルト	2	[EXD][EXE][EXN]
35	02010-00016		WASHER ワッシャー	2	[EXD][EXE][EXN]
36	02000-00016		WASHER ワッシャー	2	[EXD][EXE][EXN]

FIG.109 LIFT CYLINDER (REAR)[VFM81E]

(MB010520) リフトシリンダ* (リヤ)

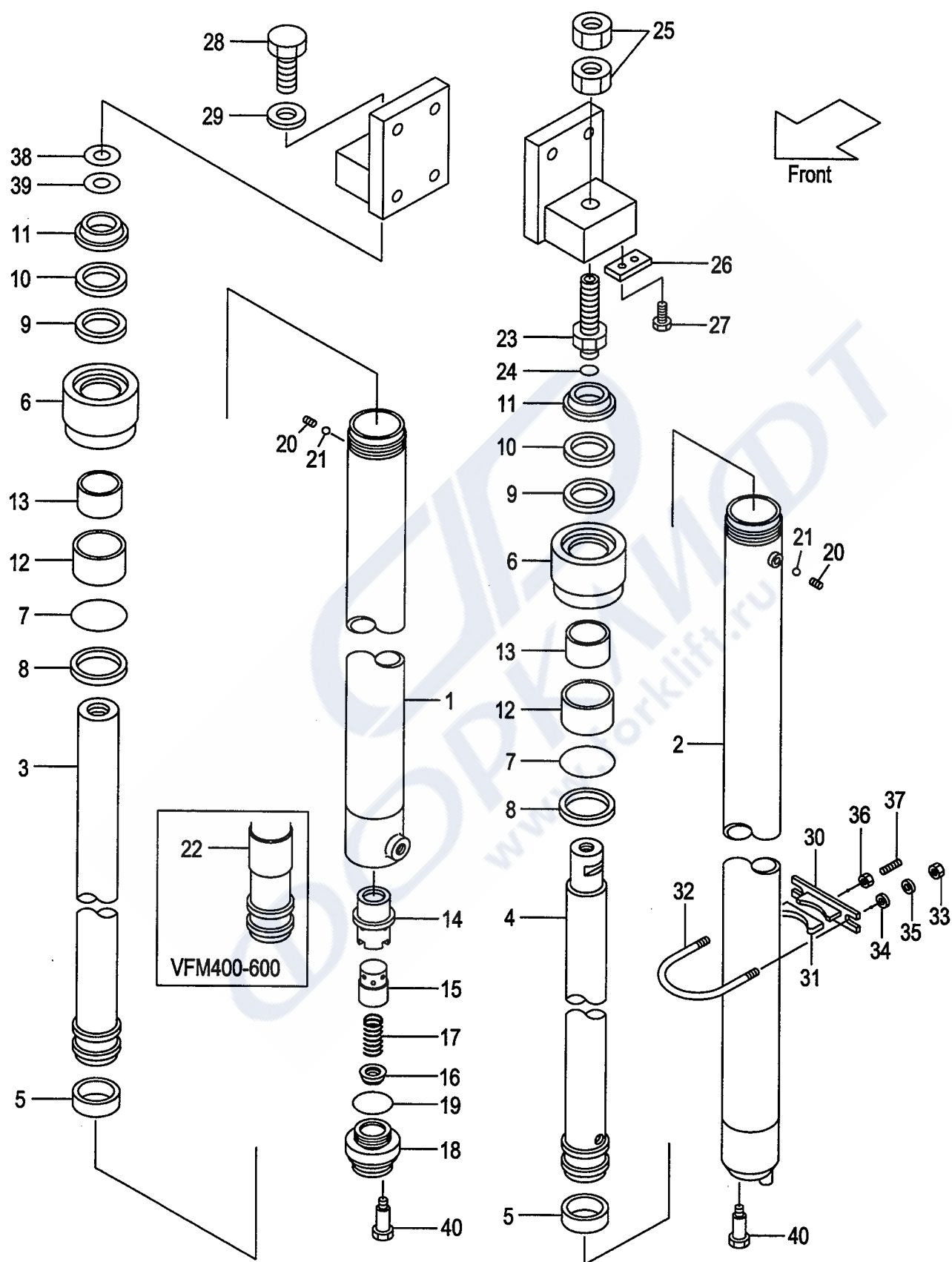

A: VFM81E (FB10-7)

B: VFM81E (FB15-17, FB15-7)

Item No	Part No.	Mark	Description	Req'd	Remarks : Serial No.
A1	216G0-50211		CYL-ASSY,LIFT,RH VFM200 リフトシリンダ`アッセン	1	INC.1,3,5-21
-	216G0-50221		CYL-ASSY,LIFT,RH VFM225 リフトシリンダ`アッセン	1	INC.1,3,5-21
-	216G0-50231		CYL-ASSY,LIFT,RH VFM250 リフトシリンダ`アッセン	1	INC.1,3,5-21
-	216G0-50241		CYL-ASSY,LIFT,RH VFM270 リフトシリンダ`アッセン	1	INC.1,3,5-21
-	216G0-50251		CYL-ASSY,LIFT,RH VFM275 リフトシリンダ`アッセン	1	INC.1,3,5-21
-	216G0-50201		CYL-ASSY,LIFT,RH VFM300 リフトシリンダ`アッセン	1	INC.1,3,5-21
-	216G0-50261		CYL-ASSY,LIFT,RH VFM325 リフトシリンダ`アッセン	1	INC.1,3,5-21
-	216G0-50271		CYL-ASSY,LIFT,RH VFM330 リフトシリンダ`アッセン	1	INC.1,3,5-21
-	216G0-50281		CYL-ASSY,LIFT,RH VFM350 リフトシリンダ`アッセン	1	INC.1,3,5-21
-	216G0-50291		CYL-ASSY,LIFT,RH VFM366 リフトシリンダ`アッセン	1	INC.1,3,5-21
-	216G0-50301		CYL-ASSY,LIFT,RH VFM370 リフトシリンダ`アッセン	1	INC.1,3,5-21
-	216G0-50311		CYL-ASSY,LIFT,RH VFM375 リフトシリンダ`アッセン	1	INC.1,3,5-21
-	216G0-50321		CYL-ASSY,LIFT,RH VFM400 リフトシリンダ`アッセン	1	INC.1,3,5-22
-	216G0-50331		CYL-ASSY,LIFT,RH VFM425 リフトシリンダ`アッセン	1	INC.1,3,5-22
-	216G0-50341		CYL-ASSY,LIFT,RH VFM450 リフトシリンダ`アッセン	1	INC.1,3,5-22
-	216G0-50351		CYL-ASSY,LIFT,RH VFM475 リフトシリンダ`アッセン	1	INC.1,3,5-22
-	216G0-50361		CYL-ASSY,LIFT,RH VFM500 リフトシリンダ`アッセン	1	INC.1,3,5-22
-	216G0-50371		CYL-ASSY,LIFT,RH VFM550 リフトシリンダ`アッセン	1	INC.1,3,5-22
-	216G0-50381		CYL-ASSY,LIFT,RH VFM600 リフトシリンダ`アッセン	1	INC.1,3,5-22
-	516G5-51011		CYL-ASSY,LIFT,RH VFM200 リフトシリンダ`アッセン	1	[FCS45][FCS55] INC.1,3,5-21
-	516G5-51021		CYL-ASSY,LIFT,RH VFM225 リフトシリンダ`アッセン	1	[FCS45][FCS55] INC.1,3,5-21
-	516G5-51031		CYL-ASSY,LIFT,RH VFM250 リフトシリンダ`アッセン	1	[FCS45][FCS55] INC.1,3,5-21
-	516G5-51041		CYL-ASSY,LIFT,RH VFM270 リフトシリンダ`アッセン	1	[FCS45][FCS55] INC.1,3,5-21
-	516G5-51051		CYL-ASSY,LIFT,RH VFM275 リフトシリンダ`アッセン	1	[FCS45][FCS55] INC.1,3,5-21
-	516G5-51001		CYL-ASSY,LIFT,RH VFM300 リフトシリンダ`アッセン	1	[FCS45][FCS55] INC.1,3,5-21

FIG.109 LIFT CYLINDER (REAR)[VFM81E]

(MB010520) リフトシリンダ* (リヤ)

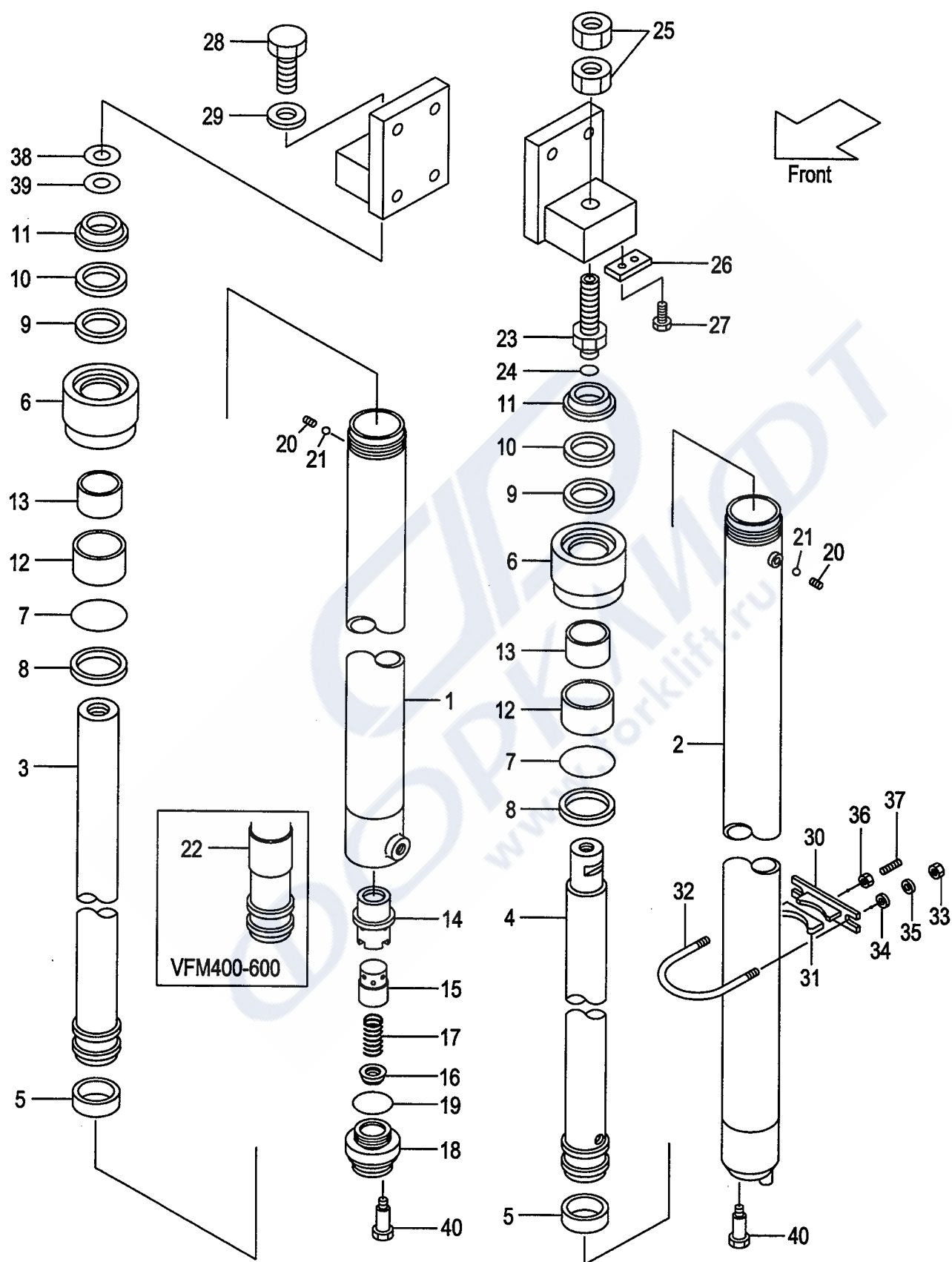

A:VFM81E(FB10-7)
B:VFM81E(FB15-17,FB15-7)

Item No	Part No.	Mark	Description	Req'd	Remarks : Serial No.
-	516G5-51061		CYL-ASSY,LIFT,RH VFM325 リフトシリンダアッセン	1	[FCS45][FCS55] INC.1,3,5-21
-	516G5-51071		CYL-ASSY,LIFT,RH VFM330 リフトシリンダアッセン	1	[FCS45][FCS55] INC.1,3,5-21
-	516G5-51081		CYL-ASSY,LIFT,RH VFM350 リフトシリンダアッセン	1	[FCS45][FCS55] INC.1,3,5-21
-	516G5-51091		CYL-ASSY,LIFT,RH VFM366 リフトシリンダアッセン	1	[FCS45][FCS55] INC.1,3,5-21
-	516G5-51101		CYL-ASSY,LIFT,RH VFM370 リフトシリンダアッセン	1	[FCS45][FCS55] INC.1,3,5-21
-	516G5-51111		CYL-ASSY,LIFT,RH VFM375 リフトシリンダアッセン	1	[FCS45][FCS55] INC.1,3,5-21
-	516G5-51121		CYL-ASSY,LIFT,RH VFM400 リフトシリンダアッセン	1	[FCS45][FCS55] INC.1,3,5-22
-	516G5-51131		CYL-ASSY,LIFT,RH VFM425 リフトシリンダアッセン	1	[FCS45][FCS55] INC.1,3,5-22
-	516G5-51141		CYL-ASSY,LIFT,RH VFM450 リフトシリンダアッセン	1	[FCS45][FCS55] INC.1,3,5-22
-	516G5-51151		CYL-ASSY,LIFT,RH VFM475 リフトシリンダアッセン	1	[FCS45][FCS55] INC.1,3,5-22
-	516G5-51161		CYL-ASSY,LIFT,RH VFM500 リフトシリンダアッセン	1	[FCS45][FCS55] INC.1,3,5-22
-	516G5-51171		CYL-ASSY,LIFT,RH VFM550 リフトシリンダアッセン	1	[FCS45][FCS55] INC.1,3,5-22
-	516G5-51181		CYL-ASSY,LIFT,RH VFM600 リフトシリンダアッセン	1	[FCS45][FCS55] INC.1,3,5-22
A2	216G0-50411		CYL-ASSY,LIFT,LH VFM200 リフトシリンダアッセン	1	INC.2,4-13,20-21
-	216G0-50421		CYL-ASSY,LIFT,LH VFM225 リフトシリンダアッセン	1	INC.2,4-13,20-21
-	216G0-50431		CYL-ASSY,LIFT,LH VFM250 リフトシリンダアッセン	1	INC.2,4-13,20-21
-	216G0-50441		CYL-ASSY,LIFT,LH VFM270 リフトシリンダアッセン	1	INC.2,4-13,20-21
-	216G0-50451		CYL-ASSY,LIFT,LH VFM275 リフトシリンダアッセン	1	INC.2,4-13,20-21
-	216G0-50401		CYL-ASSY,LIFT,LH VFM300 リフトシリンダアッセン	1	INC.2,4-13,20-21
-	216G0-50461		CYL-ASSY,LIFT,LH VFM325 リフトシリンダアッセン	1	INC.2,4-13,20-21
-	216G0-50471		CYL-ASSY,LIFT,LH VFM330 リフトシリンダアッセン	1	INC.2,4-13,20-21
-	216G0-50481		CYL-ASSY,LIFT,LH VFM350 リフトシリンダアッセン	1	INC.2,4-13,20-21
-	216G0-50491		CYL-ASSY,LIFT,LH VFM366 リフトシリンダアッセン	1	INC.2,4-13,20-21
-	216G0-50501		CYL-ASSY,LIFT,LH VFM370 リフトシリンダアッセン	1	INC.2,4-13,20-21
-	216G0-50511		CYL-ASSY,LIFT,LH VFM375 リフトシリンダアッセン	1	INC.2,4-13,20-21

FIG.109 LIFT CYLINDER (REAR)[VFM81E]

(MB010520) リフトシリンダ* (リヤ)

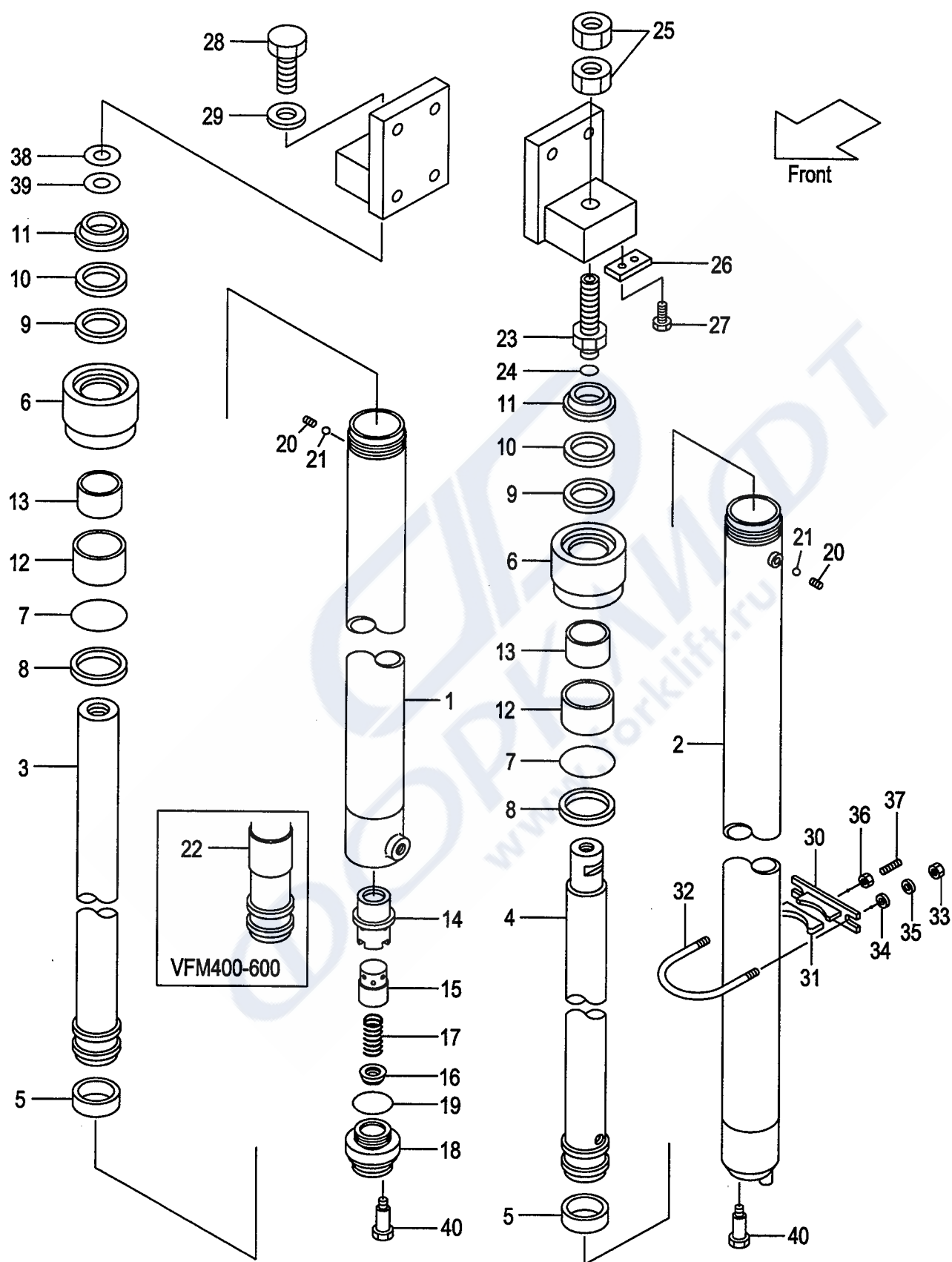

A: VFM81E (FB10-7)

B: VFM81E (FB15-17, FB15-7)

Item No	Part No.	Mark	Description	Req'd	Remarks : Serial No.
-	216G0-50521		CYL-ASSY,LIFT,LH VFM400 リフトシリンダ`アッセン	1	INC.2,4-13,20-22
-	216G0-50531		CYL-ASSY,LIFT,LH VFM425 リフトシリンダ`アッセン	1	INC.2,4-13,20-22
-	216G0-50541		CYL-ASSY,LIFT,LH VFM450 リフトシリンダ`アッセン	1	INC.2,4-13,20-22
-	216G0-50551		CYL-ASSY,LIFT,LH VFM475 リフトシリンダ`アッセン	1	INC.2,4-13,20-22
-	216G0-50561		CYL-ASSY,LIFT,LH VFM500 リフトシリンダ`アッセン	1	INC.2,4-13,20-22
-	216G0-50571		CYL-ASSY,LIFT,LH VFM550 リフトシリンダ`アッセン	1	INC.2,4-13,20-22
-	216G0-50581		CYL-ASSY,LIFT,LH VFM600 リフトシリンダ`アッセン	1	INC.2,4-13,20-22
-	516G5-51211		CYL-ASSY,LIFT,LH VFM200 リフトシリンダ`アッセン	1	[FCS45][FCS55] INC.2,4-13,20-21
-	516G5-51221		CYL-ASSY,LIFT,LH VFM225 リフトシリンダ`アッセン	1	[FCS45][FCS55] INC.2,4-13,20-21
-	516G5-51231		CYL-ASSY,LIFT,LH VFM250 リフトシリンダ`アッセン	1	[FCS45][FCS55] INC.2,4-13,20-21
-	516G5-51241		CYL-ASSY,LIFT,LH VFM270 リフトシリンダ`アッセン	1	[FCS45][FCS55] INC.2,4-13,20-21
-	516G5-51251		CYL-ASSY,LIFT,LH VFM275 リフトシリンダ`アッセン	1	[FCS45][FCS55] INC.2,4-13,20-21
-	516G5-51201		CYL-ASSY,LIFT,LH VFM300 リフトシリンダ`アッセン	1	[FCS45][FCS55] INC.2,4-13,20-21
-	516G5-51261		CYL-ASSY,LIFT,LH VFM325 リフトシリンダ`アッセン	1	[FCS45][FCS55] INC.2,4-13,20-21
-	516G5-51271		CYL-ASSY,LIFT,LH VFM330 リフトシリンダ`アッセン	1	[FCS45][FCS55] INC.2,4-13,20-21
-	516G5-51281		CYL-ASSY,LIFT,LH VFM350 リフトシリンダ`アッセン	1	[FCS45][FCS55] INC.2,4-13,20-21
-	516G5-51291		CYL-ASSY,LIFT,LH VFM366 リフトシリンダ`アッセン	1	[FCS45][FCS55] INC.2,4-13,20-21
-	516G5-51301		CYL-ASSY,LIFT,LH VFM370 リフトシリンダ`アッセン	1	[FCS45][FCS55] INC.2,4-13,20-21
-	516G5-51311		CYL-ASSY,LIFT,LH VFM375 リフトシリンダ`アッセン	1	[FCS45][FCS55] INC.2,4-13,20-21
-	516G5-51321		CYL-ASSY,LIFT,LH VFM400 リフトシリンダ`アッセン	1	[FCS45][FCS55] INC.2,4-13,20-22
-	516G5-51331		CYL-ASSY,LIFT,LH VFM425 リフトシリンダ`アッセン	1	[FCS45][FCS55] INC.2,4-13,20-22
-	516G5-51341		CYL-ASSY,LIFT,LH VFM450 リフトシリンダ`アッセン	1	[FCS45][FCS55] INC.2,4-13,20-22
-	516G5-51351		CYL-ASSY,LIFT,LH VFM475 リフトシリンダ`アッセン	1	[FCS45][FCS55] INC.2,4-13,20-22
-	516G5-51361		CYL-ASSY,LIFT,LH VFM500 リフトシリンダ`アッセン	1	[FCS45][FCS55] INC.2,4-13,20-22
-	516G5-51371		CYL-ASSY,LIFT,LH VFM550 リフトシリンダ`アッセン	1	[FCS45][FCS55] INC.2,4-13,20-22

FIG.109 LIFT CYLINDER (REAR)[VFM81E]

(MB010520) リフトシリンダ* (リヤ)

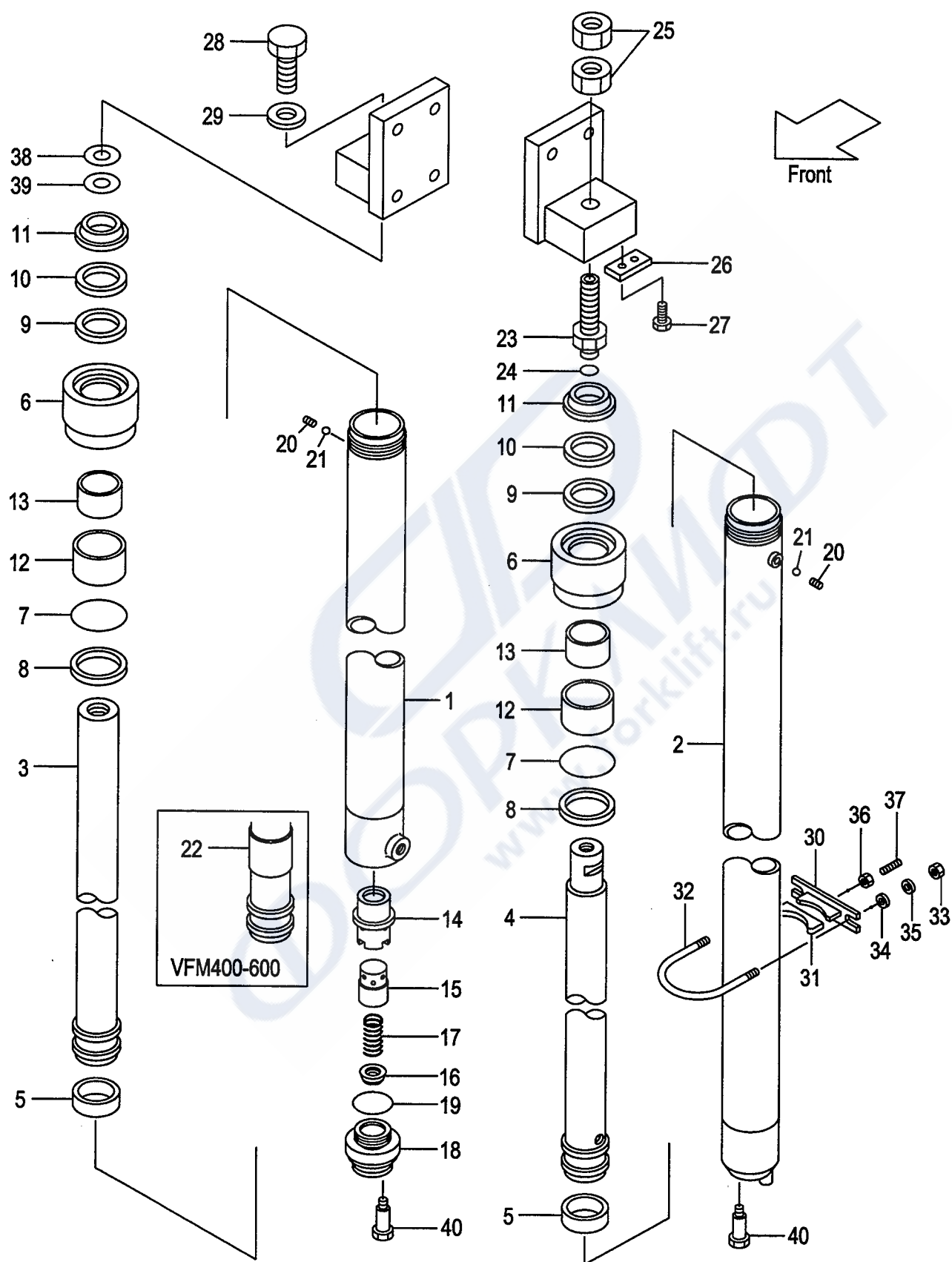

Item No	Part No.	Mark	Description	Req'd	Remarks : Serial No.
-	516G5-51381		CYL-ASSY,LIFT,LH VFM600 リフトシリンダ`アッセン	1	[FCS45][FCS55] INC.2,4-13,20-22
1	216G0-50611		TUBE,RH VFM200 チューブ	1	
-	216G0-50621		TUBE,RH VFM225 チューブ	1	
-	216G0-50631		TUBE,RH VFM250 チューブ	1	
-	216G0-50641		TUBE,RH VFM270 チューブ	1	
-	216G0-50651		TUBE,RH VFM275 チューブ	1	
-	216G0-50601		TUBE,RH VFM300 チューブ	1	
-	216G0-50661		TUBE,RH VFM325 チューブ	1	
-	216G0-50671		TUBE,RH VFM330 チューブ	1	
-	216G0-50681		TUBE,RH VFM350 チューブ	1	
-	234A0-50601		TUBE,RH VFM366 チューブ	1	
-	216G0-50701		TUBE,RH VFM370 チューブ	1	
-	216G0-50711		TUBE,RH VFM375 チューブ	1	
-	216G0-50721		TUBE,RH VFM400 チューブ	1	
-	216G0-50731		TUBE,RH VFM425 チューブ	1	
-	216G0-50741		TUBE,RH VFM450 チューブ	1	
-	216G0-50751		TUBE,RH VFM475 チューブ	1	
-	216G0-50761		TUBE,RH VFM500 チューブ	1	
-	216G0-50771		TUBE,RH VFM550 チューブ	1	
-	216G0-50781		TUBE,RH VFM600 チューブ	1	
2	216G0-50811		TUBE,LH VFM200 チューブ	1	
-	216G0-50821		TUBE,LH VFM225 チューブ	1	
-	216G0-50831		TUBE,LH VFM250 チューブ	1	
-	216G0-50841		TUBE,LH VFM270 チューブ	1	
-	216G0-50851		TUBE,LH VFM275 チューブ	1	
-	216G0-50801		TUBE,LH VFM300 チューブ	1	
-	216G0-50861		TUBE,LH VFM325 チューブ	1	
-	216G0-50871		TUBE,LH VFM330 チューブ	1	
-	216G0-50881		TUBE,LH VFM350 チューブ	1	
-	234A0-50801		TUBE,LH VFM366 チューブ	1	
-	216G0-50901		TUBE,LH VFM370 チューブ	1	
-	216G0-50911		TUBE,LH VFM375 チューブ	1	
-	216G0-50921		TUBE,LH VFM400 チューブ	1	
-	216G0-50931		TUBE,LH VFM425 チューブ	1	
-	216G0-50941		TUBE,LH VFM450 チューブ	1	
-	216G0-50951		TUBE,LH VFM475 チューブ	1	
-	216G0-50961		TUBE,LH VFM500 チューブ	1	
-	216G0-50971		TUBE,LH VFM550 チューブ	1	
-	216G0-50981		TUBE,LH VFM600 チューブ	1	
3	211F0-51511		ROD,PISTON,RH VFM200 ロット	1	
-	211F0-51521		ROD,PISTON,RH VFM225 ロット	1	
-	211F0-51531		ROD,PISTON,RH VFM250 ロット	1	
-	211F0-51541		ROD,PISTON,RH VFM270 ロット	1	
-	211F0-51551		ROD,PISTON,RH VFM275 ロット	1	
-	211F0-51501		ROD,PISTON,RH VFM300 ロット	1	
-	211F0-51561		ROD,PISTON,RH VFM325 ロット	1	
-	211F0-51571		ROD,PISTON,RH VFM330 ロット	1	
-	211F0-51581		ROD,PISTON,RH VFM350 ロット	1	
-	211F0-51591		ROD,PISTON,RH VFM366 ロット	1	

FIG.109 LIFT CYLINDER (REAR)[VFM81E]

(MB010520) リフトシリンダ* (リヤ)

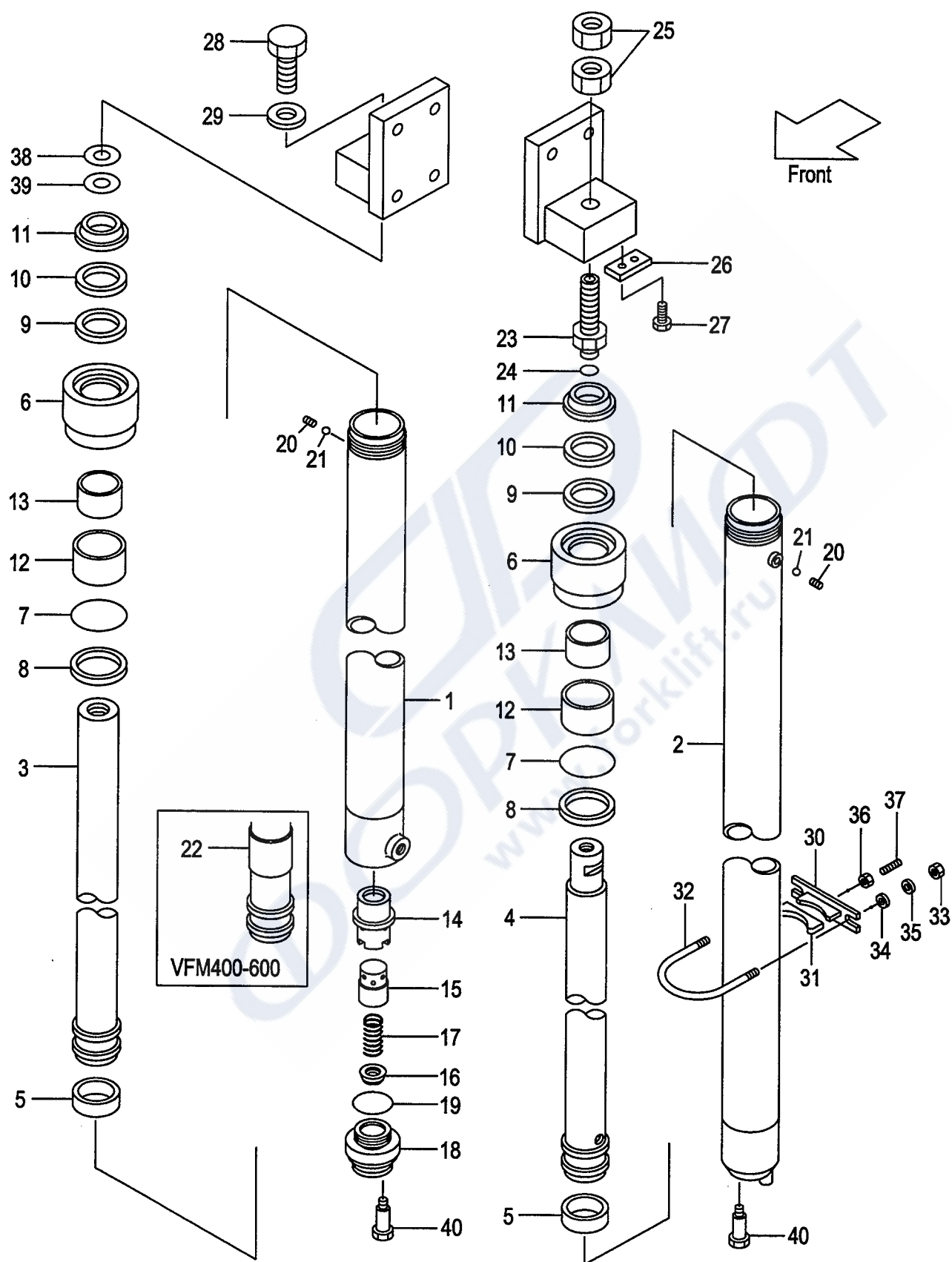

A: VFM81E (FB10-7)

B: VFM81E (FB15-17, FB15-7)

Item No	Part No.	Mark	Description	Req'd	Remarks : Serial No.
-	211F0-51601		ROD,PISTON,RH VFM370 ロット	1	
-	211F0-51611		ROD,PISTON,RH VFM375 ロット	1	
-	211F0-51621		ROD,PISTON,RH VFM400 ロット	1	
-	211F0-51631		ROD,PISTON,RH VFM425 ロット	1	
-	211F0-51641		ROD,PISTON,RH VFM450 ロット	1	
-	211F0-51651		ROD,PISTON,RH VFM475 ロット	1	
-	211F0-51661		ROD,PISTON,RH VFM500 ロット	1	
-	211F0-51671		ROD,PISTON,RH VFM550 ロット	1	
-	211F0-51681		ROD,PISTON,RH VFM600 ロット	1	
4	211F0-51711		ROD,PISTON,LH VFM200 ロット	1	
-	211F0-51721		ROD,PISTON,LH VFM225 ロット	1	
-	211F0-51731		ROD,PISTON,LH VFM250 ロット	1	
-	211F0-51741		ROD,PISTON,LH VFM270 ロット	1	
-	211F0-51751		ROD,PISTON,LH VFM275 ロット	1	
-	211F0-51701		ROD,PISTON,LH VFM300 ロット	1	
-	211F0-51761		ROD,PISTON,LH VFM325 ロット	1	
-	211F0-51771		ROD,PISTON,LH VFM330 ロット	1	
-	211F0-51781		ROD,PISTON,LH VFM350 ロット	1	
-	211F0-51791		ROD,PISTON,LH VFM366 ロット	1	
-	211F0-51801		ROD,PISTON,LH VFM370 ロット	1	
-	211F0-51811		ROD,PISTON,LH VFM375 ロット	1	
-	211F0-51821		ROD,PISTON,LH VFM400 ロット	1	
-	211F0-51831		ROD,PISTON,LH VFM425 ロット	1	
-	211F0-51841		ROD,PISTON,LH VFM450 ロット	1	
-	211F0-51851		ROD,PISTON,LH VFM475 ロット	1	
-	211F0-51861		ROD,PISTON,LH VFM500 ロット	1	
-	211F0-51871		ROD,PISTON,LH VFM550 ロット	1	
-	211F0-51881		ROD,PISTON,LH VFM600 ロット	1	
5	22580-53321	*	WEARING ウェアリング	2	
6	216G0-53011		CAP,CYL キャップ	2	
7	210F8-42631	*	O-RING オリング	2	
-	510F5-54021		O-RING オリング	2	[FCS45][FCS55]
8	214A0-53681	*	RING,BACK-UP リング	2	
9	23658-52051	*	PACKING パッキング	2	
-	59565-54301		PACKING パッキング	2	[FCS45][FCS55]
10	23658-52061	*	RING,BACK-UP リング	2	
11	210F0-53691	*	SEAL シール	2	
-	510F5-54041		SEAL シール	2	[FCS45][FCS55]
A3	216G0-53051		SLEEVE-ASSY スリーブアッセン	2	INC.12,13
12	216G0-53061		SLEEVE スリーブ	2	
13	22678-52021		BUSHING ブッシング	2	
14	53658-43021		SLEEVE スリーブ	1	(RH)
15	53658-43011		PISTON ピストン	1	(RH)
16	53658-43001		VALVE,CHECK バルブ	1	(RH)
17	53658-43031		SPRING スプリング	1	(RH)
18	53658-43041		PLUG プラグ	1	(RH)
19	03320-00340	*	O-RING オリング	1	(RH)
20	234A0-52611		PLUG プラグ	2	
21	03190-00006		BALL ボール	2	
22	210F0-53701		SPACER スペース	1	(VFM400-500)

FIG.109 LIFT CYLINDER (REAR)[VFM81E]

(MB010520) リフトシリンダ* (リヤ)

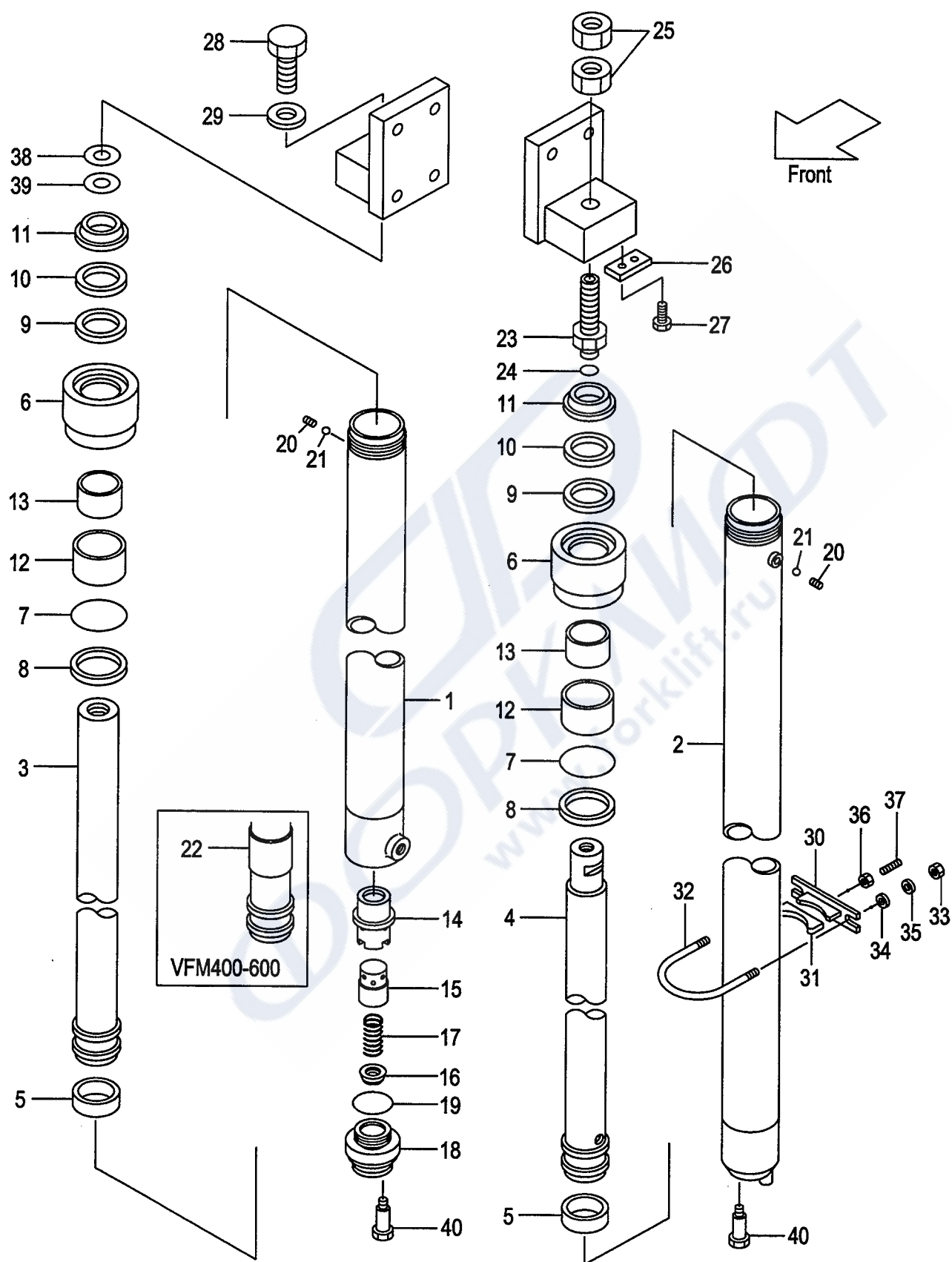

Item No	Part No.	Mark	Description	Req'd	Remarks : Serial No.
-	210F0-53701		SPACER スペーサ	2	(VFM550-600)
23	23200-50811		NIPPLE ニップル	1	(LH)
24	03320-00180		O-RING Oリング	1	(LH)
-	59595-54381		O-RING Oリング	1	[FCS45][FCS55](LH)
25	23200-50841		NUT ナット	2	(LH)
26	23648-50161		PLATE,KEY プレート	1	(LH)
27	01184-10020		BOLT & WASHER ホルト & ワッシャ	2	(LH)
28	01103-14040		BOLT ホルト	1	(RH)
29	02011-00014		WASHER ワッシャ	1	(RH)
A7	215E8-42171		SUPPORT-ASSY サポートアッセン	2	(VFM200-375) INC.30,31
-	215E8-42171		SUPPORT-ASSY サポートアッセン	4	(VFM400-600) INC.30,31
30	215E8-42181		SUPPORT サポート	2	(VFM200-375)
-	215E8-42181		SUPPORT サポート	4	(VFM400-600)
31	24868-42111		RUBBER ラバー	2	(VFM200-375)
-	24868-42111		RUBBER ラバー	4	(VFM400-600)
32	216G8-43161		U-BOLT Uホルト	2	(VFM200-375)
-	216G8-43161		U-BOLT Uホルト	4	(VFM400-600)
33	234A8-42561		NUT ナット	4	(VFM200-375)
-	234A8-42561		NUT ナット	8	(VFM400-600)
34	02000-20010		WASHER ワッシャ	4	(VFM200-375)
-	02000-20010		WASHER ワッシャ	8	(VFM400-600)
35	02010-20010		WASHER ワッシャ	4	(VFM200-375)
-	02010-20010		WASHER ワッシャ	8	(VFM400-600)
36	234A8-42571		NUT ナット	2	(VFM200-375)
-	234A8-42571		NUT ナット	4	(VFM400-600)
37	215E8-42231		BOLT ホルト	2	(VFM200-375)
-	215E8-42231		BOLT ホルト	4	(VFM400-600)
38	23917-42191		SHIM シム	5	
39	22679-43831		SHIM シム	5	
40	214A8-42661		BOLT ホルト	2	
K1	216G0-59801		KIT,OVERHAUL オーバホールキット	1	INC.5,7-11,19

FIG.110 MAST PIPING [VFM81E]

(MB010530) マストパイピング

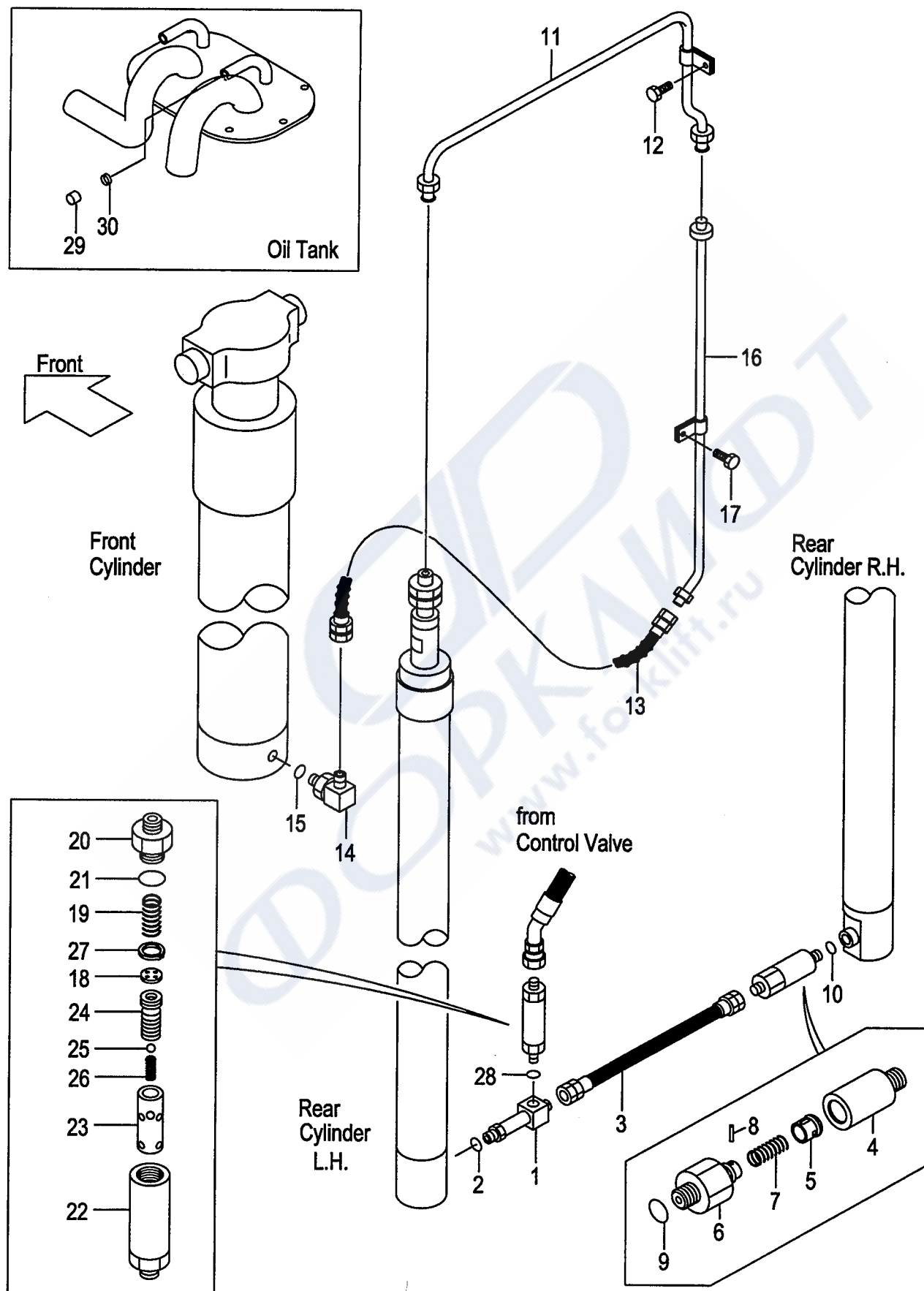

A:VFM81E (FB10-7)

B:VFM81E (FB15-17, FB15-7)

Item No	Part No.	Mark	Description	Req'd	Remarks : Serial No.
1	234A8-43051		THREE-WAY スリーウェイ	1	
2	03320-00140		O-RING Oリング	1	
3	277P0-62071		HOSE ホース	1	
A1	277H0-63001		VALVE-ASSY,CUT カットバルブアッセン	1	INC.4-10
4	277H0-62111		ADAPTER アダプタ	1	
A2	216G0-93201		VALVE-SUB-ASSY,CUT カットバルブサブアッセン	1	INC.5-9
-	516G5-54201		VALVE-SUB-ASSY,CUT カットバルブサブアッセン	1	[FCS45][FCS55] INC.5-9
5	216G0-93212		PISTON ピストン	1	
6	234A8-42622		NIPPLE ニップル	1	
7	234A8-42611		SPRING スプリング	1	
8	02270-01014		PIN ピン	1	
9	03320-00140		O-RING Oリング	1	
-	63130-12971		O-RING Oリング	1	[FCS45][FCS55]
10	03320-00140		O-RING Oリング	1	
-	63130-12971		O-RING Oリング	1	[FCS45][FCS55]
11	211F0-62301		PIPE パイプ	1	
12	01183-06016		BOLT & WASHER ボルト & ワッシャ	2	
13	214A0-62151		HOSE ホース	1	
-	57415-51201		HOSE ホース	1	[CS35][FCS35]
A3	229F0-91001		ELBOW-ASSY エルボアッセン	1	INC.14,15
14	NO PART NO.	#	ELBOW エルボ	1	
15	03320-00240		O-RING Oリング	1	
16	210F0-60211		PIPE VFM200 パイプ	1	
-	210F0-60221		PIPE VFM225 パイプ	1	
-	210F0-60231		PIPE VFM250 パイプ	1	
-	210F0-60241		PIPE VFM270 パイプ	1	
-	210F0-60251		PIPE VFM275 パイプ	1	
-	210F0-60201		PIPE VFM300 パイプ	1	
-	210F0-60261		PIPE VFM325 パイプ	1	
-	210F0-60271		PIPE VFM330 パイプ	1	
-	210F0-60281		PIPE VFM350 パイプ	1	
-	210F0-60291		PIPE VFM366 パイプ	1	
-	210F0-60301		PIPE VFM370 パイプ	1	
-	210F0-60311		PIPE VFM375 パイプ	1	
-	210F0-60321		PIPE VFM400 パイプ	1	
-	210F0-60331		PIPE VFM425 パイプ	1	
-	210F0-60341		PIPE VFM450 パイプ	1	
-	210F0-60351		PIPE VFM475 パイプ	1	
-	210F0-60361		PIPE VFM500 パイプ	1	
-	210F0-60371		PIPE VFM550 パイプ	1	
-	210F0-60381		PIPE VFM600 パイプ	1	
17	01183-06016		BOLT & WASHER ボルト & ワッシャ	1	(VFM200-375)
-	01183-06016		BOLT & WASHER ボルト & ワッシャ	2	(VFM400-500)
-	01183-06016		BOLT & WASHER ボルト & ワッシャ	3	(VFM550-600)
A4	216G8-41001		REGULATOR-ASSY,FLOW フローレギュレーターアッセン	1	INC.18-27
18	210F8-43031		PLATE プレート	1	
19	27979-43101		SPRING スプリング	1	
20	216G8-42121		NIPPLE ニップル	1	
21	03300-00280		O-RING Oリング	1	
22	214A8-43011		CASE ケース	1	

FIG.110 MAST PIPING [VFM81E]

(MB010530) マストパイピング

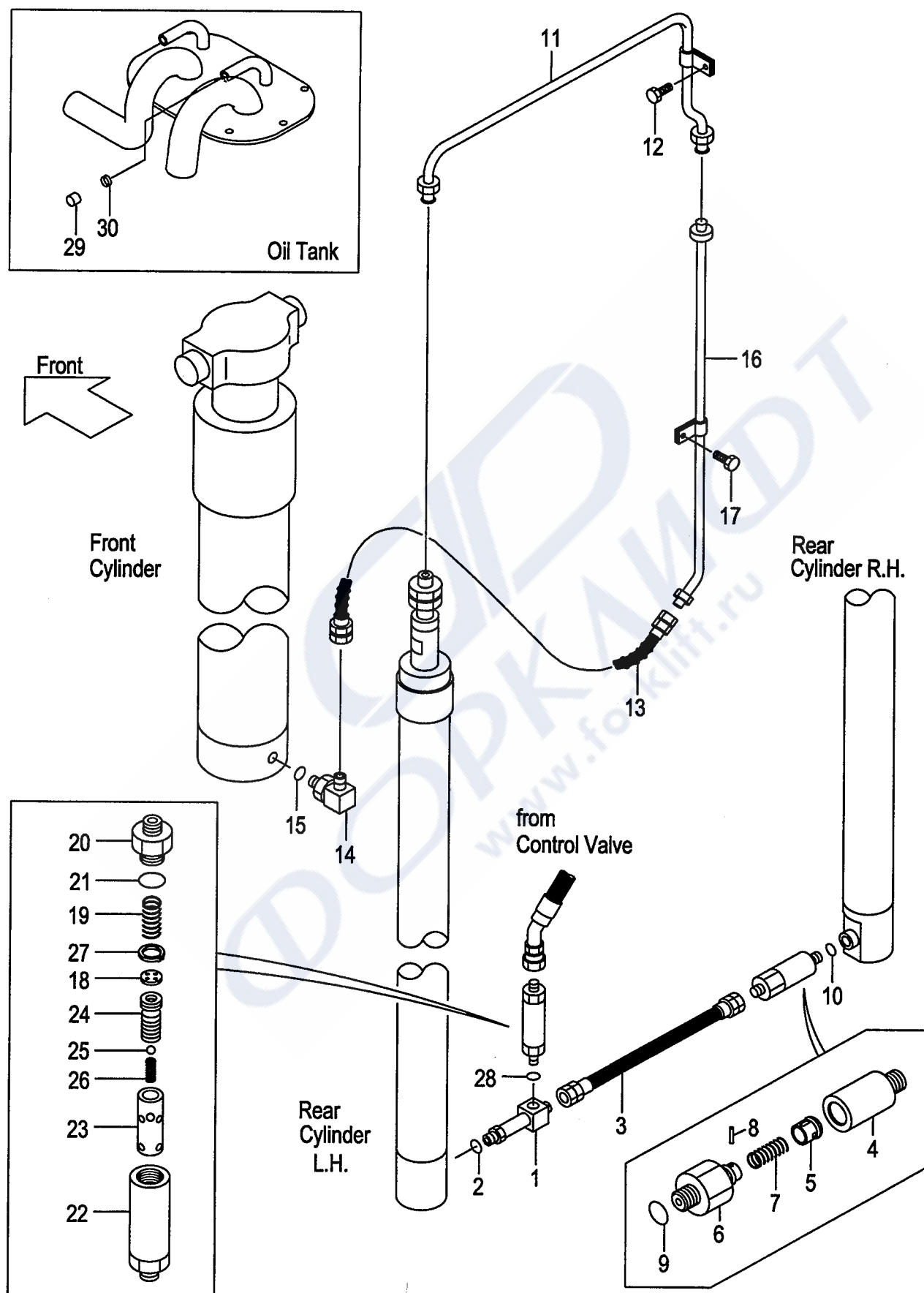

A:VFM81E(FB10-7)
B:VFM81E(FB15-17,FB15-7)

FIG.110
(MB010530)

Item No	Part No.	Mark	Description	Req'd	Remarks : Serial No.
23	216G8-42111		SLEEVE スリーブ°	1	[FCS45][FCS55]
24	24459-42921		PISTON ピストン	1	
25	24459-42951		BALL,NYLON ボール	1	
26	214A8-44151		SPRING スプリング°	1	
27	02110-00018		RING,SNAP スナップリング°	1	
28	03320-00180		O-RING オリング°	1	
-	59595-54381		O-RING オリング°	1	
29	55593-62551		CAP キャップ°	1	
30	04914-00019		CLIP クリップ°	1	

FIG.111 FORK [VFHM81E]

(MB018130) フォーク

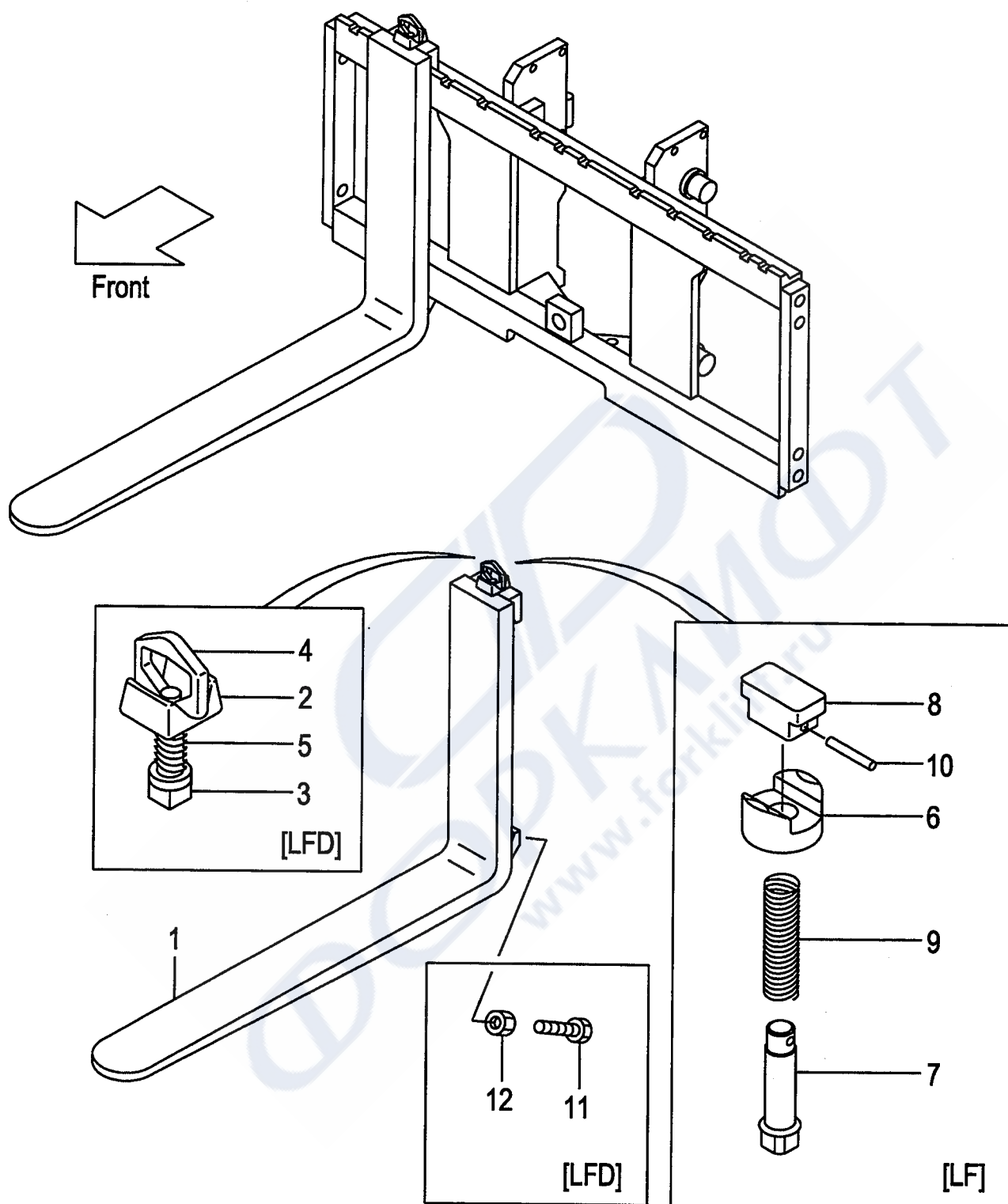

A: VFHM81E (FB10-7)

B: VFHM81E (FB15-17, FB15-7)

Item No	Part No.	Mark	Description	Req'd	Remarks : Serial No.
1	210B8-10502		FORK フォーク	2	A (L=770) INC.6-10
-	210B8-10502		FORK フォーク	2	A [LF077] INC.6-10
-	210B8-10512		FORK フォーク	2	A [LF085] INC.6-10
-	210F8-10502		FORK フォーク	2	B [LF085] INC.6-10
-	210F8-10572		FORK フォーク	2	[LF090] INC.6-10
-	210F8-10512		FORK フォーク	2	B (L=920) INC.6-10
-	210B8-10522		FORK フォーク	2	A [LF092] INC.6-10
-	210F8-10512		FORK フォーク	2	B [LF092] INC.6-10
-	210F8-10512		FORK フォーク	2	[EX](L=920) INC.6-10
-	210F8-10582		FORK フォーク	2	[LF100] INC.6-10
-	210F8-10522		FORK フォーク	2	[LF107] INC.6-10
-	210F8-10592		FORK フォーク	2	[LF110] INC.6-10
-	210F8-10602		FORK フォーク	2	[LF120] INC.6-10
-	210F8-10532		FORK フォーク	2	[LF122] INC.6-10
-	210H8-10612		FORK フォーク	2	[LF130] INC.6-10
-	210H8-10532		FORK フォーク	2	[LF137] INC.6-10
-	210H8-10622		FORK フォーク	2	[LF140] INC.6-10
-	210H8-10632		FORK フォーク	2	[LF150] INC.6-10
-	210H8-10542		FORK フォーク	2	[LF152] INC.6-10
-	210H8-10642		FORK フォーク	2	[LF160] INC.6-10
-	210H8-10552		FORK フォーク	2	[LF167] INC.6-10
-	216B8-10301		FORK フォーク	2	A [LFD077] INC.2-5
-	216B8-10311		FORK フォーク	2	A [LFD085] INC.2-5
-	216G8-10301		FORK フォーク	2	B [LFD085] INC.2-5
-	216G8-10371		FORK フォーク	2	[LFD090] INC.2-5
-	216B8-10321		FORK フォーク	2	A [LFD092] INC.2-5
-	216G8-10311		FORK フォーク	2	B [LFD092] INC.2-5
-	216G8-10381		FORK フォーク	2	[LFD100] INC.2-5
-	216G8-10321		FORK フォーク	2	[LFD107] INC.2-5
-	216G8-10391		FORK フォーク	2	[LFD110] INC.2-5
-	216G8-10401		FORK フォーク	2	[LFD120] INC.2-5
-	216G8-10331		FORK フォーク	2	[LFD122] INC.2-5
-	216G8-10411		FORK フォーク	2	[LFD130] INC.2-5
-	216G8-10341		FORK フォーク	2	[LFD137] INC.2-5
-	216G8-10421		FORK フォーク	2	[LFD140] INC.2-5
-	216G8-10431		FORK フォーク	2	[LFD150] INC.2-5
-	216G8-10351		FORK フォーク	2	[LFD152] INC.2-5
-	216G8-10441		FORK フォーク	2	[LFD160] INC.2-5

FIG.111 FORK [VFHM81E]

(MB018130) フォーク

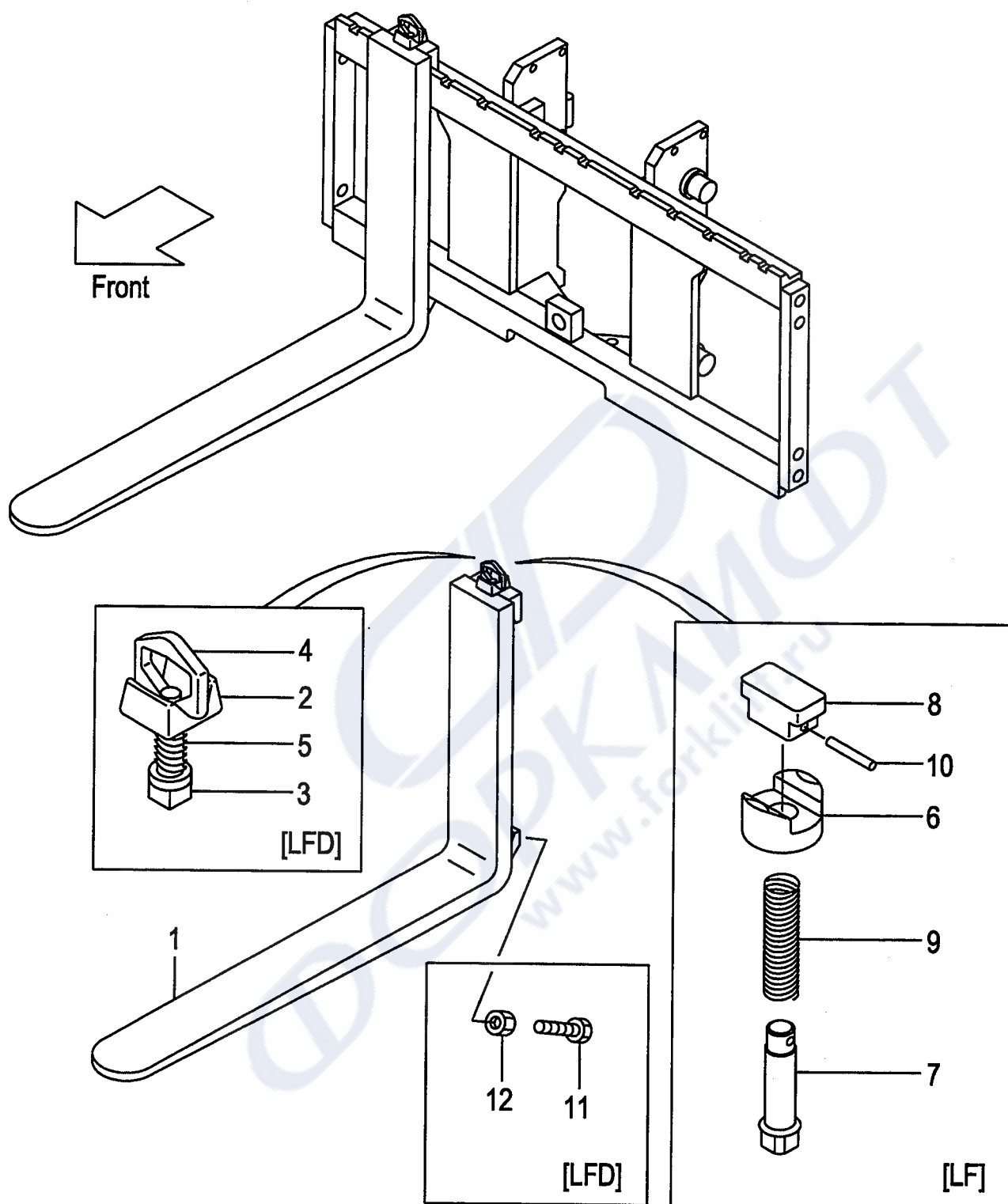

A:VFHM81E (FB10-7)

B:VFHM81E (FB15-17, FB15-7)

Item No	Part No.	Mark	Description	Req'd	Remarks : Serial No.
-	216G8-10361		FORK フォーク	2	B
					[LFD167] INC.2-5
A1	214A8-11001		STOPPER-ASSY ストッパアッセン	2	[LFD] INC.2-5
2	214A8-12001		HEAD ヘッド	2	[LFD]
3	214A8-12011		STOPPER ストッパ	2	[LFD]
4	214A8-12021		HANDLE ハンドル	2	[LFD]
5	214A8-12031		SPRING スプリング	2	[LFD]
6	216G8-12921		HOLDER ホルダ	2	[LF]
7	231A8-12001		PIN ピン	2	[LF]
8	231A8-12011		KNOB ノブ	2	[LF]
9	231A8-12021		SPRING スプリング	2	[LF]
10	231A8-12031		PIN,SPRING ピン	2	[LF]
11	216G8-12101		BOLT ボルト	4	[LFD]
12	01402-00010		NUT ナット	4	[LFD]

FIG.112 LIFT BRACKET [VFHM81E]

(MB010910) リフトブラケット

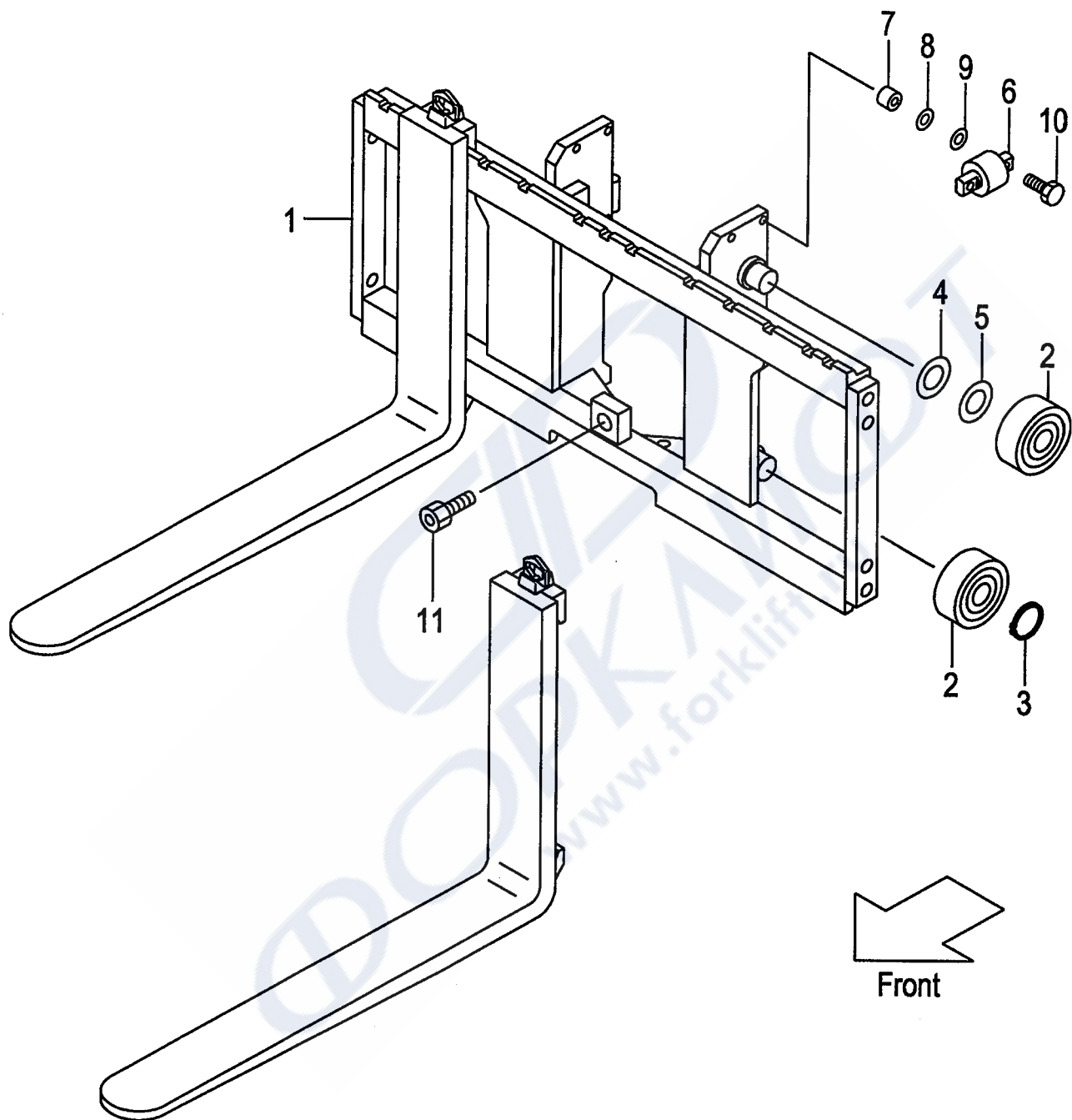

A: VFHM81E (FB10-7)
B: VFHM81E (FB15-17, FB15-7)

Item No	Part No.	Mark	Description	Req'd	Remarks : Serial No.
1	218G0-90101		BRACKET,LIFT ブラケット	1	
-	518G1-61501		BRACKET,LIFT ブラケット	1	[WFY110][WFY114][WFY127] [WFY135][WFY138]
-	518G1-61601		BRACKET,LIFT ブラケット	1	[WFY135][WFY138][WFY145] [WFY146][WFY154][WFY180]
2	211F8-22201		ROLLER,END,102.0 ローラ	4	
-	211F8-22211		ROLLER,END,102.5 ローラ	(4)	
-	511F3-74021		ROLLER,END,102.0 ローラ	4	[FC][CS35][FCS35][FCS55] [FCS45]
-	511F3-74031		ROLLER,END,102.5 ローラ	(4)	[FC][CS35][FCS35][FCS55] [FCS45]
3	02100-00035		RING,SNAP スナップリング	2	
4	211F8-22261		SHIM,T-0.5 シム	4	
5	211F8-22271		SHIM,T-1.0 シム	8	
6	22018-30304		ROLLER,SIDE ローラ	2	
-	510F3-74001		ROLLER,SIDE ローラ	2	[FC][CS35][FCS35][FCS55] [FCS45]
7	22578-32841		SPACER スペーサ	4	
8	22018-30261		SHIM シム	8	
9	22018-30121		SHIM シム	4	
10	01103-10050		BOLT & WASHER ホルト & ワッシャ	4	
11	01184-12025		BOLT & WASHER ホルト & ワッシャ	1	
12	210F0-93001	+	CHART,CAPACITY キャパシティチャート	1	A [VFHM360-500]
-	210F0-93011	+	CHART,CAPACITY キャパシティチャート	1	A [VFHM540-750]
-	210F0-93201	+	CHART,CAPACITY キャパシティチャート	1	B [VFHM360-500]
-	210F0-93211	+	CHART,CAPACITY キャパシティチャート	1	B [VFHM540-750]
-	514A3-82301	+	CHART,CAPACITY キャパシティチャート	1	[EXB][EXC][EXE][EXN] (ENGLISH)
-	514A3-82331	+	CHART,CAPACITY キャパシティチャート	1	[EXB/SNP][EXE/SNP] (SPANISH)
-	514A3-82341	+	CHART,CAPACITY キャパシティチャート	1	[EXB/FNP][EXE/FNP](FRENCH)
-	63110-18921	+	CHART,CAPACITY キャパシティチャート	1	[EXB/CNP](CHINESE)
-	514A3-82321	+	CHART,CAPACITY キャパシティチャート	1	[EXD](GERMAN)
-	514A3-82351	+	CHART,CAPACITY キャパシティチャート	1	[EXEEC/ONP](DUTCH)
-	514A3-82361	+	CHART,CAPACITY キャパシティチャート	1	[EXEEC/DNP][EXNEC/DNP] (DANISH)
-	514A3-82371	+	CHART,CAPACITY キャパシティチャート	1	[EXEEC/INP](ITALIAN)
-	514A3-82381	+	CHART,CAPACITY キャパシティチャート	1	[EXEEC/GNP](GREEK)
-	514A3-82391	+	CHART,CAPACITY キャパシティチャート	1	[EXEEC/PNP](PORTUGUESE)
-	529F3-82111	+	CHART,CAPACITY キャパシティチャート	1	[EXNEC/SEN](SWEDISH)
-	529F3-82101	+	CHART,CAPACITY キャパシティチャート	1	[EXNEC/FINP](FINNISH)
13	02432-01008	+	RIVET リベット	4	

FIG.113 BACKREST [VFHM81E]

(MB018240) バックレスト

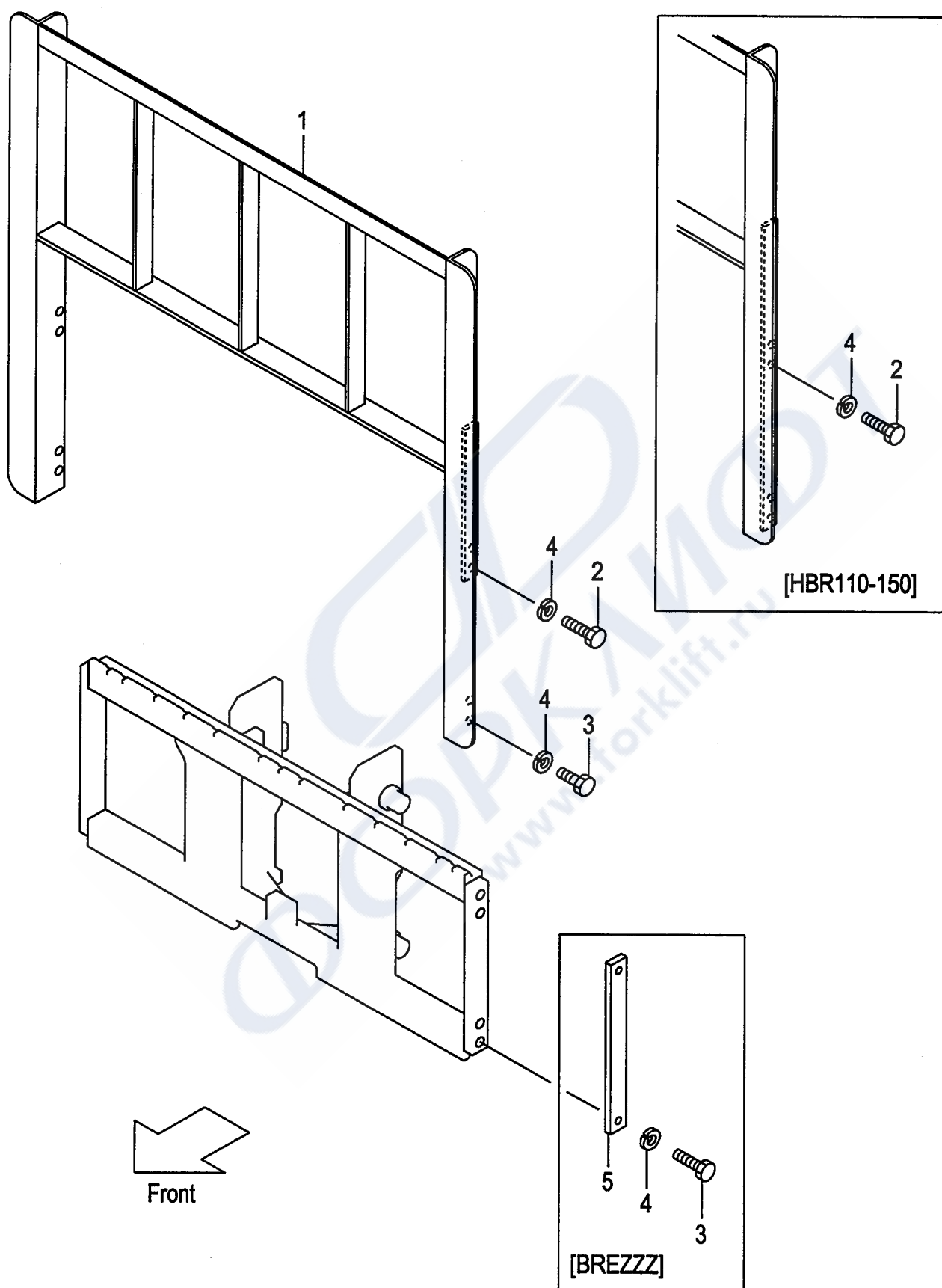

A: VFHM81E (FB10-7)

B: VFHM81E (FB15-17, FB15-7)

Item No	Part No.	Mark	Description	Req'd	Remarks : Serial No.
1	216G8-22201		BACKREST バックレスト	1	
-	216G8-22301		BACKREST バックレスト	1	[HBR110]
-	216G8-22311		BACKREST バックレスト	1	[HBR120]
-	216G8-22321		BACKREST バックレスト	1	[HBR130]
-	216G8-22331		BACKREST バックレスト	1	[HBR140]
-	216G8-22341		BACKREST バックレスト	1	[HBR150]
-	516G1-64301		BACKREST バックレスト	1	[WFY110]
-	516G1-64351		BACKREST バックレスト	1	[WFY135]
2	01100-14030		BOLT ホルト	4	(WITHOUT BREZZZ)
-	01100-14030		BOLT ホルト	8	[HBR110-150]
3	01100-14025		BOLT ホルト	4	(WITHOUT HBR110-150)
4	02010-00014		WASHER ワッシャ	8	
-	02010-00014		WASHER ワッシャ	4	[BREZZZ]
5	23659-42161		PLATE プレート	2	[BREZZZ]

FIG.114 MAST [VFHM81E]

(MB010710) マスト

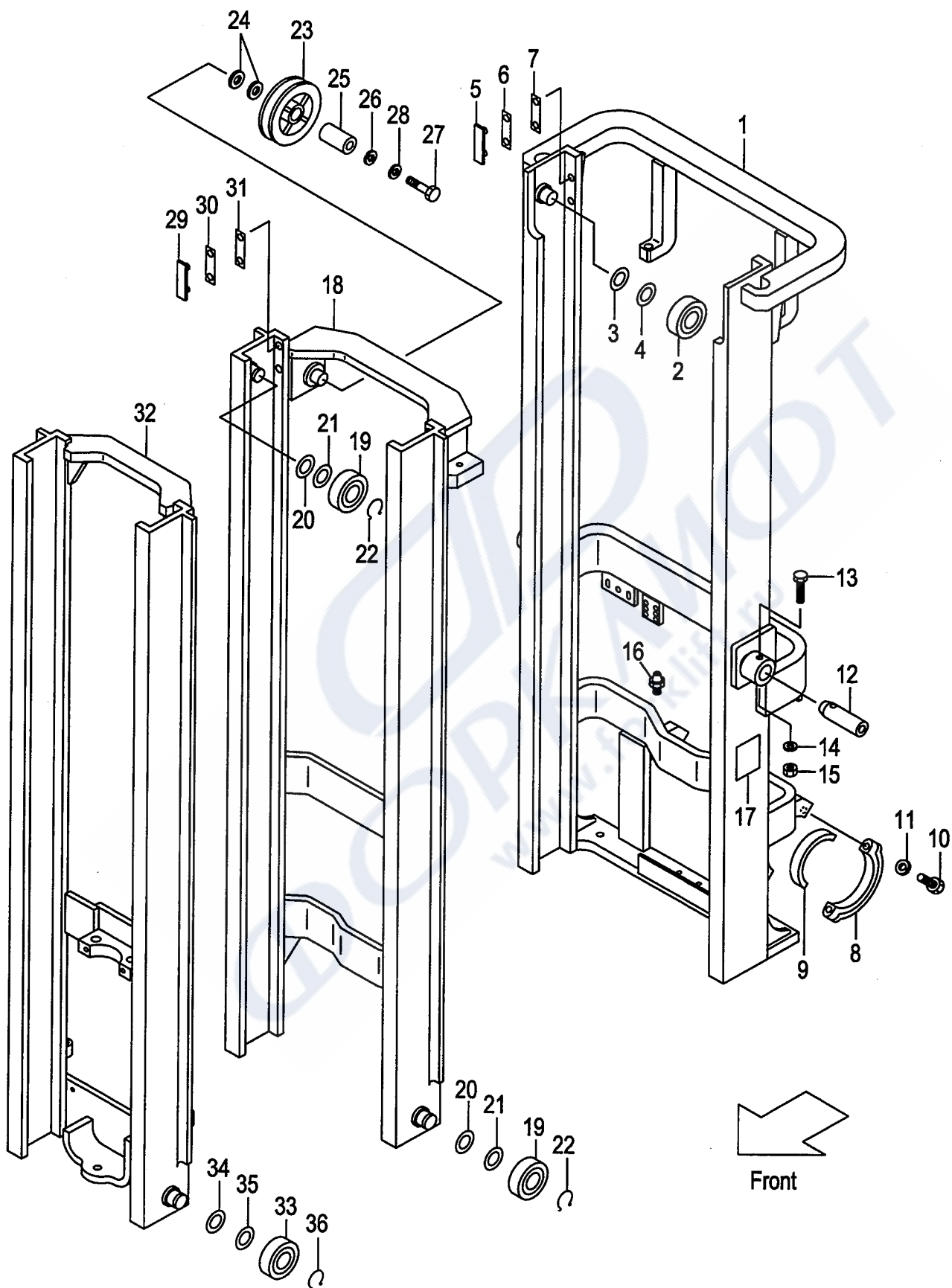

A: VFHM81E (FB10-7)
B: VFHM81E (FB15-17, FB15-7)

Item No	Part No.	Mark	Description	Req'd	Remarks : Serial No.
1	281E0-70111		MAST,OUTER VFHM360 アウタマスト	1	
-	281E0-70121		MAST,OUTER VFHM400 アウタマスト	1	
-	281E0-70101		MAST,OUTER VFHM435 アウタマスト	1	
-	281E0-70131		MAST,OUTER VFHM480 アウタマスト	1	
-	281E0-70141		MAST,OUTER VFHM500 アウタマスト	1	
-	281E0-70151		MAST,OUTER VFHM540 アウタマスト	1	
-	281E0-70161		MAST,OUTER VFHM550 アウタマスト	1	
-	281E0-70171		MAST,OUTER VFHM600 アウタマスト	1	
-	281E0-70181		MAST,OUTER VFHM650 アウタマスト	1	
-	281E0-70191		MAST,OUTER VFHM700 アウタマスト	1	
-	281E0-70201		MAST,OUTER VFHM750 アウタマスト	1	
2	211F8-22221		ROLLER,END,102.0 ローラ	2	
-	211F8-22231		ROLLER,END,102.5 ローラ	(2)	
-	511F3-74021		ROLLER,END,102.0 ローラ	2	[FC][CS35][FCS35][FCS55] [FCS45]
-	511F3-74031		ROLLER,END,102.5 ローラ	(2)	[FC][CS35][FCS35][FCS55] [FCS45]
3	211F8-22261		SHIM,T-0.5 シム	4	
4	211F8-22271		SHIM,T-1.0 シム	8	
5	216G8-33401		SLIPPER スリッパ	2	
6	216G8-33361		SHIM,T-0.5 シム	8	
7	216G8-33371		SHIM,T-1.0 シム	4	
8	210F6-12441		CAP キャップ	2	
9	216G8-02001		BUSHING ブッシング	2	
10	01100-14065		BOLT ボルト	4	
11	02010-00014		WASHER ワッシャ	4	
12	210F8-02102		PIN ピン	2	
13	216G8-52321		BOLT ボルト	2	
14	02010-20012		WASHER ワッシャ	2	
15	234A8-42571		NUT ナット	2	
16	04901-00100		FITTING フイッティング	2	
17	23678-06002		PLATE,NAME ネームプレート	1	
18	211F0-70312		MAST,MIDDLE VFHM360 ミドルマスト	1	
-	211F0-70322		MAST,MIDDLE VFHM400 ミドルマスト	1	
-	211F0-70302		MAST,MIDDLE VFHM435 ミドルマスト	1	
-	211F0-70332		MAST,MIDDLE VFHM480 ミドルマスト	1	
-	211F0-70342		MAST,MIDDLE VFHM500 ミドルマスト	1	
-	211F0-70352		MAST,MIDDLE VFHM540 ミドルマスト	1	
-	211F0-70362		MAST,MIDDLE VFHM550 ミドルマスト	1	
-	211F0-70372		MAST,MIDDLE VFHM600 ミドルマスト	1	
-	211F0-70382		MAST,MIDDLE VFHM650 ミドルマスト	1	
-	211F0-70392		MAST,MIDDLE VFHM700 ミドルマスト	1	
-	211F0-70402		MAST,MIDDLE VFHM750 ミドルマスト	1	
19	211F8-22221		ROLLER,END,102.0 ローラ	4	
-	211F8-22231		ROLLER,END,102.5 ローラ	(4)	
-	511F3-74021		ROLLER,END,102.0 ローラ	4	[FC][CS35][FCS35][FCS55] [FCS45]
-	511F3-74031		ROLLER,END,102.5 ローラ	(4)	[FC][CS35][FCS35][FCS55] [FCS45]
20	211F8-22261		SHIM,T-0.5 シム	8	

FIG.114 MAST [VFHM81E]

(MB010710) マスト

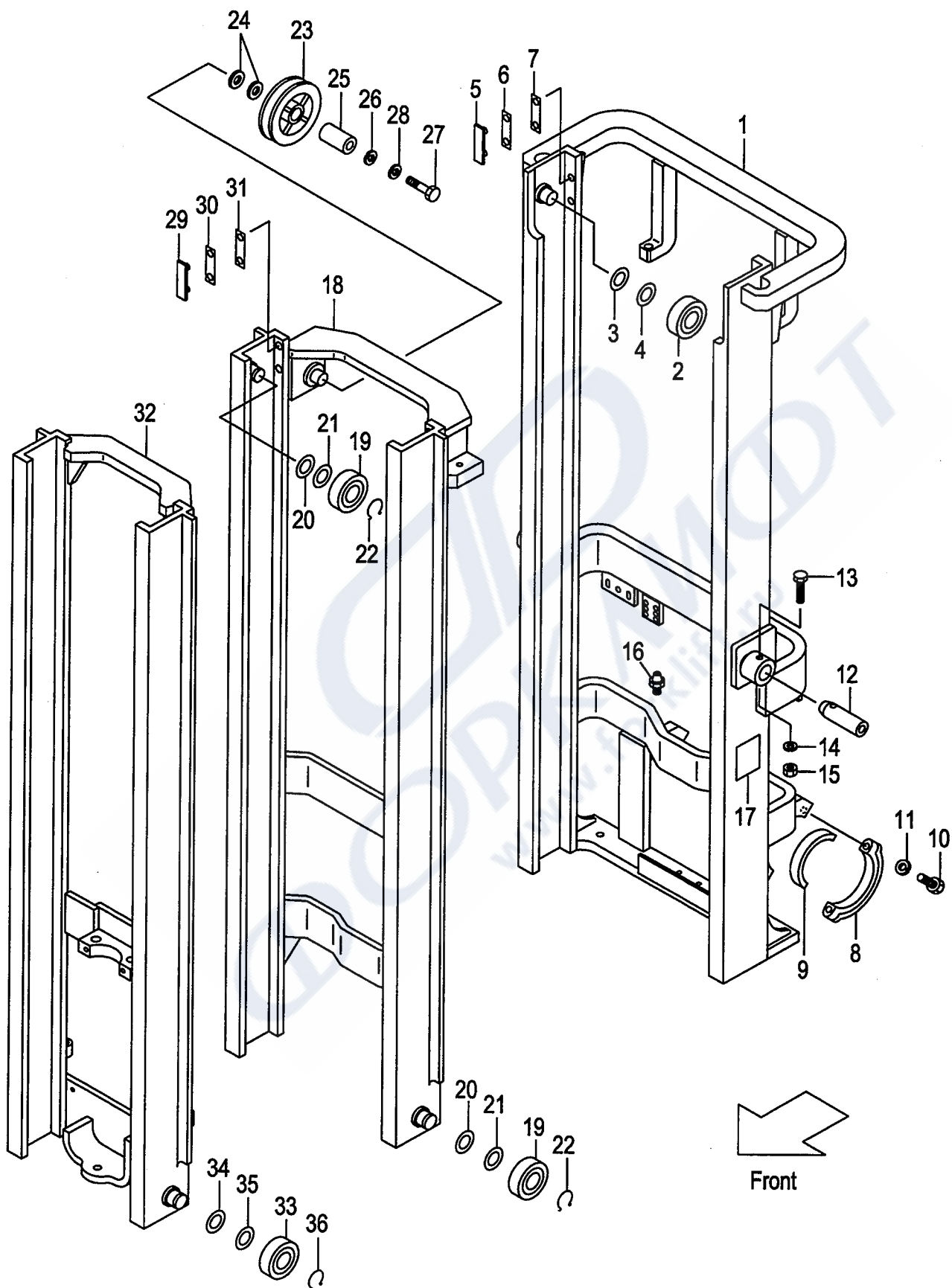

A:VFHM81E(FB10-7)
B:VFHM81E(FB15-17,FB15-7)

Item No	Part No.	Mark	Description	Req'd	Remarks : Serial No.
21	211F8-22271		SHIM,T-1.0 シム	16	
22	09192-30035		RING,SNAP スナップリング	4	
23	63130-15301		PULLEY プーリ	1	
24	62050-12331		SPACER スペーサ	2	
25	214A0-72701		COLLAR カラ-	1	
26	02000-00016		WASHER ワッシャ	1	
27	01100-16060		BOLT ボルト	1	
28	02010-00016		WASHER ワッシャ	1	
29	216G8-33351		SLIPPER スリッパ	2	
30	216G8-33361		SHIM,T-0.5 シム	16	
31	216G8-33371		SHIM,T-1.0 シム	8	
32	218G0-70511		MAST,INNER VFHM360 インナマスト	1	
-	218G0-70521		MAST,INNER VFHM400 インナマスト	1	
-	218G0-70501		MAST,INNER VFHM435 インナマスト	1	
-	218G0-70531		MAST,INNER VFHM480 インナマスト	1	
-	218G0-70541		MAST,INNER VFHM500 インナマスト	1	
-	218G0-70551		MAST,INNER VFHM540 インナマスト	1	
-	218G0-70561		MAST,INNER VFHM550 インナマスト	1	
-	218G0-70571		MAST,INNER VFHM600 インナマスト	1	
-	218G0-70581		MAST,INNER VFHM650 インナマスト	1	
-	218G0-70591		MAST,INNER VFHM700 インナマスト	1	
-	218G0-70601		MAST,INNER VFHM750 インナマスト	1	
33	211F8-22221		ROLLER,END,102.0 ローラ	2	
-	211F8-22231		ROLLER,END,102.5 ローラ	(2)	
-	511F3-74021		ROLLER,END,102.0 ローラ	2	[FC][CS35][FCS35][FCS55] [FCS45]
-	511F3-74031		ROLLER,END,102.5 ローラ	(2)	[FC][CS35][FCS35][FCS55] [FCS45]
34	211F8-22261		SHIM,T-0.5 シム	4	
35	211F8-22271		SHIM,T-1.0 シム	8	
36	09192-30035		RING,SNAP スナップリング	2	

FIG.115 LIFT CYLINDER (FRONT)[VFHM81E]

(MB010810) リフトシリンダ(フロント)

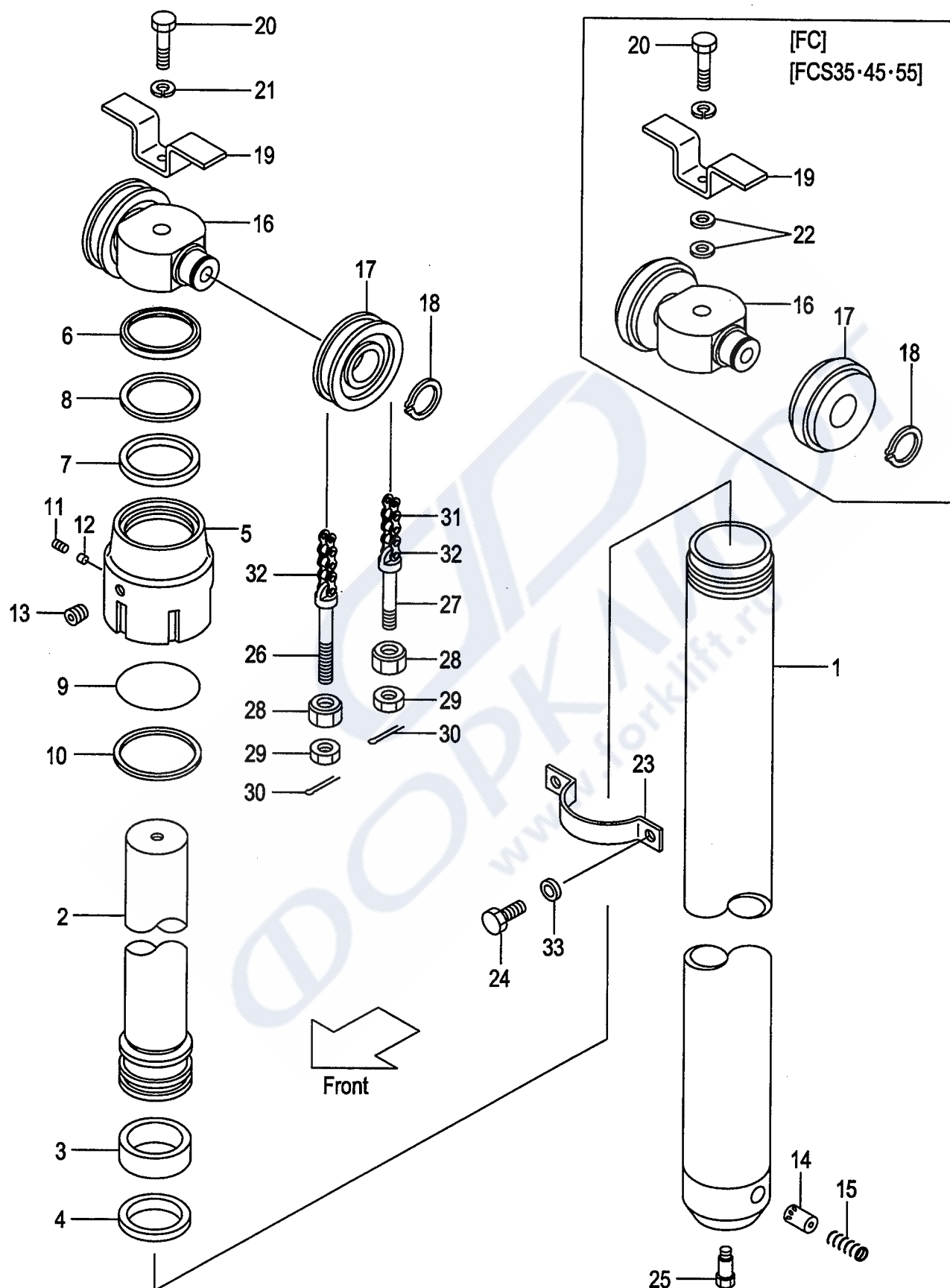

A: VFHM81E (FB10-7)
B: VFHM81E (FB15-17, FB15-7)

Item No	Part No.	Mark	Description	Req'd	Remarks : Serial No.
A1	211F0-50131		CYL-ASSY,LIFT VFHM360 リフトシリンダ`アッセン	1	INC.1-15
-	211F0-50151		CYL-ASSY,LIFT VFHM400 リフトシリンダ`アッセン	1	INC.1-15
-	211F0-50101		CYL-ASSY,LIFT VFHM435 リフトシリンダ`アッセン	1	INC.1-15
-	211F0-50171		CYL-ASSY,LIFT VFHM480 リフトシリンダ`アッセン	1	INC.1-15
-	211F0-50181		CYL-ASSY,LIFT VFHM500 リフトシリンダ`アッセン	1	INC.1-15
-	211F0-50211		CYL-ASSY,LIFT VFHM540 リフトシリンダ`アッセン	1	INC.1-15
-	211F0-80161		CYL-ASSY,LIFT VFHM550 リフトシリンダ`アッセン	1	INC.1-15
-	211F0-80171		CYL-ASSY,LIFT VFHM600 リフトシリンダ`アッセン	1	INC.1-15
-	211F0-80181		CYL-ASSY,LIFT VFHM650 リフトシリンダ`アッセン	1	INC.1-15
-	211F0-80191		CYL-ASSY,LIFT VFHM700 リフトシリンダ`アッセン	1	INC.1-15
-	211F0-80201		CYL-ASSY,LIFT VFHM750 リフトシリンダ`アッセン	1	INC.1-15
-	511F5-51031		CYL-ASSY,LIFT VFHM360 リフトシリンダ`アッセン	1	[CS35][FCS35] INC.1-15
-	511F5-51051		CYL-ASSY,LIFT VFHM400 リフトシリンダ`アッセン	1	[CS35][FCS35] INC.1-15
-	511F5-51001		CYL-ASSY,LIFT VFHM435 リフトシリンダ`アッセン	1	[CS35][FCS35] INC.1-15
-	511F5-51071		CYL-ASSY,LIFT VFHM480 リフトシリンダ`アッセン	1	[CS35][FCS35] INC.1-15
-	511F5-51081		CYL-ASSY,LIFT VFHM500 リフトシリンダ`アッセン	1	[CS35][FCS35] INC.1-15
-	511F5-51111		CYL-ASSY,LIFT VFHM540 リフトシリンダ`アッセン	1	[CS35][FCS35] INC.1-15
-	511F5-51951		CYL-ASSY,LIFT VFHM550 リフトシリンダ`アッセン	1	[CS35][FCS35] INC.1-15
-	511F5-51961		CYL-ASSY,LIFT VFHM600 リフトシリンダ`アッセン	1	[CS35][FCS35] INC.1-15
-	511F5-51971		CYL-ASSY,LIFT VFHM650 リフトシリンダ`アッセン	1	[CS35][FCS35] INC.1-15
-	511F5-51981		CYL-ASSY,LIFT VFHM700 リフトシリンダ`アッセン	1	[CS35][FCS35] INC.1-15
-	511F5-51991		CYL-ASSY,LIFT VFHM750 リフトシリンダ`アッセン	1	[CS35][FCS35] INC.1-15
1	211F0-50331		TUBE VFHM360 チューブ	1	
-	211F0-50351		TUBE VFHM400 チューブ	1	
-	211F0-50301		TUBE VFHM435 チューブ	1	
-	211F0-50371		TUBE VFHM480 チューブ	1	
-	211F0-50381		TUBE VFHM500 チューブ	1	
-	211F0-50411		TUBE VFHM540 チューブ	1	
-	211F0-80361		TUBE VFHM550 チューブ	1	
-	211F0-80371		TUBE VFHM600 チューブ	1	
-	211F0-80381		TUBE VFHM650 チューブ	1	
-	211F0-80391		TUBE VFHM700 チューブ	1	
-	211F0-80401		TUBE VFHM750 チューブ	1	
2	54238-40311		ROD,PISTON VFHM360 ロッド	1	
-	54238-40321		ROD,PISTON VFHM400 ロッド	1	
-	54238-40301		ROD,PISTON VFHM435 ロッド	1	
-	54238-40331		ROD,PISTON VFHM480 ロッド	1	
-	54238-40341		ROD,PISTON VFHM500 ロッド	1	
-	54238-40351		ROD,PISTON VFHM540 ロッド	1	
-	210F0-81261		ROD,PISTON VFHM550 ロッド	1	
-	54238-40361		ROD,PISTON VFHM600 ロッド	1	
-	210F0-81281		ROD,PISTON VFHM650 ロッド	1	
-	210F0-81291		ROD,PISTON VFHM700 ロッド	1	
-	210F0-81301		ROD,PISTON VFHM750 ロッド	1	
3	22518-40121	*	WEARING ウェアリング	1	
4	54238-42011	*	RING,PISTON リング	1	
5	29560-82012		CAP キャップ	1	
6	25808-42481	*	SEAL,DUST シール	1	
7	24230-82211	*	PACKING パッキング	1	
8	24230-82221	*	RING,BACK-UP リング	1	

FIG.115 LIFT CYLINDER (FRONT)[VFHM81E]

(MB010810) リフトシリンダ(フロント)

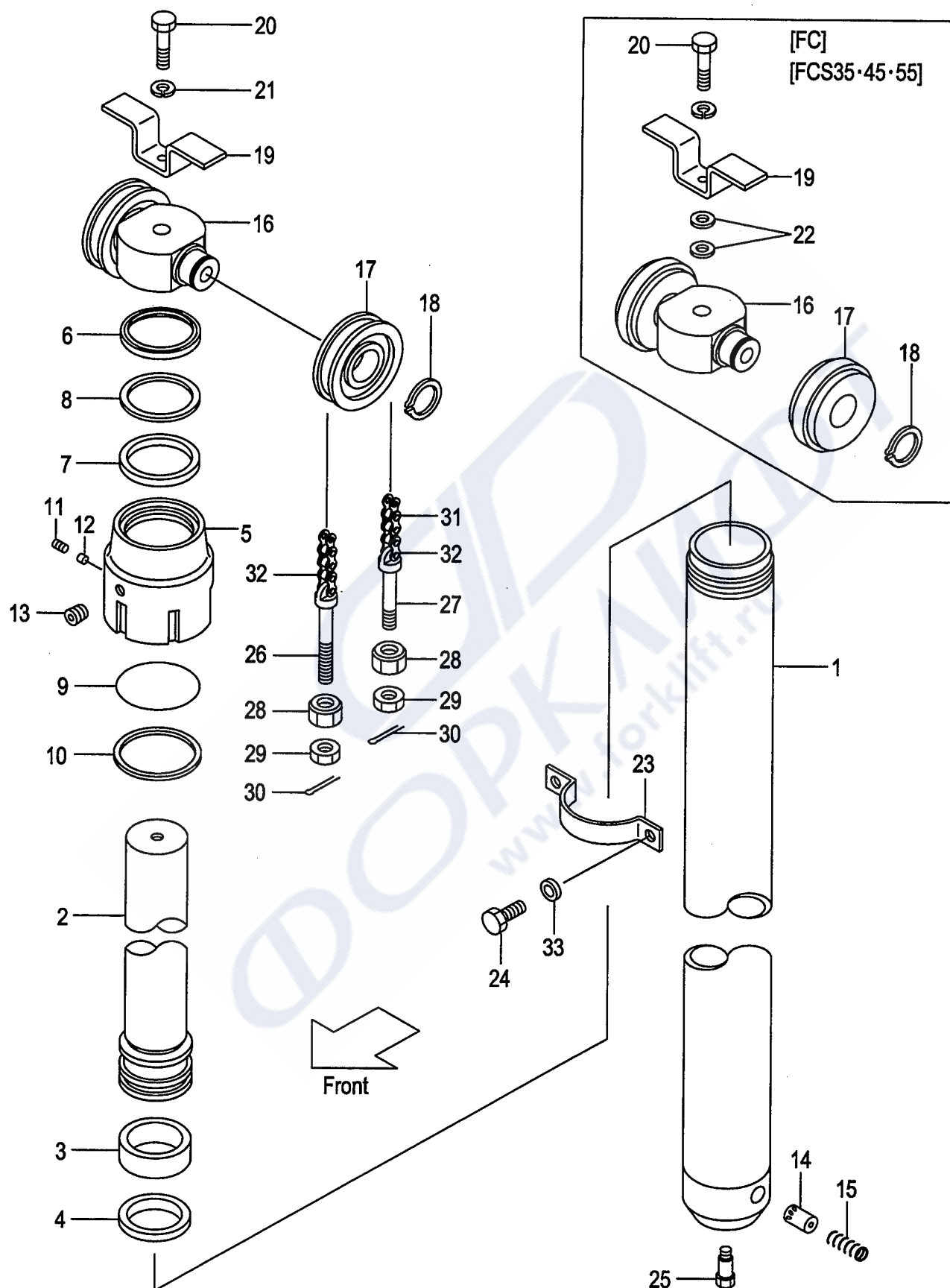

A: VFHM81E (FB10-7)

B: VFHM81E (FB15-17, FB15-7)

Item No	Part No.	Mark	Description	Req'd	Remarks : Serial No.
9	24230-82291	*	O-RING オリング	1	
10	24230-82231	*	RING, BACK-UP リング	1	
11	25908-44101		PLUG プラグ	1	
12	25908-44111		PLUG, NYLON プラグ	1	
13	23870-52871		PLUG プラグ	1	
14	211F0-82551		PISTON ピストン	1	
15	24389-46021		SPRING スプリング	1	
16	215T0-83001		HEAD, PISTON ヘッド	1	
-	27390-82011		HEAD, PISTON ヘッド	1	[FC][FCS35][FCS55][FCS45]
17	216G8-42031		SHEAVE シーブ	2	
-	90789-40100		SHEAVE シーブ	2	[FC][FCS35][FCS55][FCS45]
18	02100-00035		RING, SNAP スナップリング	2	
-	02100-00040		RING, SNAP スナップリング	2	[FC][FCS35][FCS55][FCS45]
19	215T0-83021		STOPPER ストップ	1	
-	27970-82211		STOPPER ストップ	1	[FC][FCS35][FCS55][FCS45]
20	01100-16060		BOLT ボルト	1	
-	01100-16065		BOLT ボルト	1	[FC][FCS35][FCS55][FCS45]
21	02010-00016		WASHER ワッシャ	1	
22	02000-00016		WASHER ワッシャ	2	[FC][FCS35][FCS55][FCS45]
23	27390-82101		SUPPORT サポート	1	
24	01103-10020		BOLT ボルト	2	
25	214A0-82831		BOLT ボルト	1	
26	218G8-42501		PIN, ANCHOR ピン	2	
-	510F5-54051		PIN, ANCHOR ピン	2	[FC][FCS35][FCS55][FCS45]
27	218G8-42521		PIN, ANCHOR ピン	2	
-	510F5-54061		PIN, ANCHOR ピン	2	[FC][FCS35][FCS55][FCS45]
28	22118-40181		NUT ナット	4	
29	01400-00014		NUT ナット	4	
30	02200-03030		PIN ピン	4	
31	218G8-45771		CHAIN VFHM360 チェーン	2	
-	218G8-45851		CHAIN VFHM400 チェーン	2	
-	218G8-45931		CHAIN VFHM435 チェーン	2	
-	218G8-46031		CHAIN VFHM480 チェーン	2	
-	218G8-46091		CHAIN VFHM500 チェーン	2	
-	218G8-46171		CHAIN VFHM540 チェーン	2	
-	218G8-46191		CHAIN VFHM550 チェーン	2	
-	218G8-46311		CHAIN VFHM600 チェーン	2	
-	218G8-46451		CHAIN VFHM650 チェーン	2	
-	218G8-46591		CHAIN VFHM700 チェーン	2	
-	218G8-46691		CHAIN VFHM750 チェーン	2	
-	09001-08051		CHAIN VFHM360 チェーン	2	[FC][FCS35][FCS55][FCS45]
-	09001-08057		CHAIN VFHM400 チェーン	2	[FC][FCS35][FCS55][FCS45]
-	09001-08061		CHAIN VFHM435 チェーン	2	[FC][FCS35][FCS55][FCS45]
-	09001-08067		CHAIN VFHM480 チェーン	2	[FC][FCS35][FCS55][FCS45]
-	09001-08071		CHAIN VFHM500 チェーン	2	[FC][FCS35][FCS55][FCS45]
-	09001-08077		CHAIN VFHM540 チェーン	2	[FC][FCS35][FCS55][FCS45]
-	09001-08079		CHAIN VFHM550 チェーン	2	[FC][FCS35][FCS55][FCS45]
-	09001-08085		CHAIN VFHM600 チェーン	2	[FC][FCS35][FCS55][FCS45]
-	09001-08093		CHAIN VFHM650 チェーン	2	[FC][FCS35][FCS55][FCS45]
-	09001-08103		CHAIN VFHM700 チェーン	2	[FC][FCS35][FCS55][FCS45]

FIG.115 LIFT CYLINDER (FRONT)[VFHM81E]

(MB010810) リフトシリンダ(フロント)

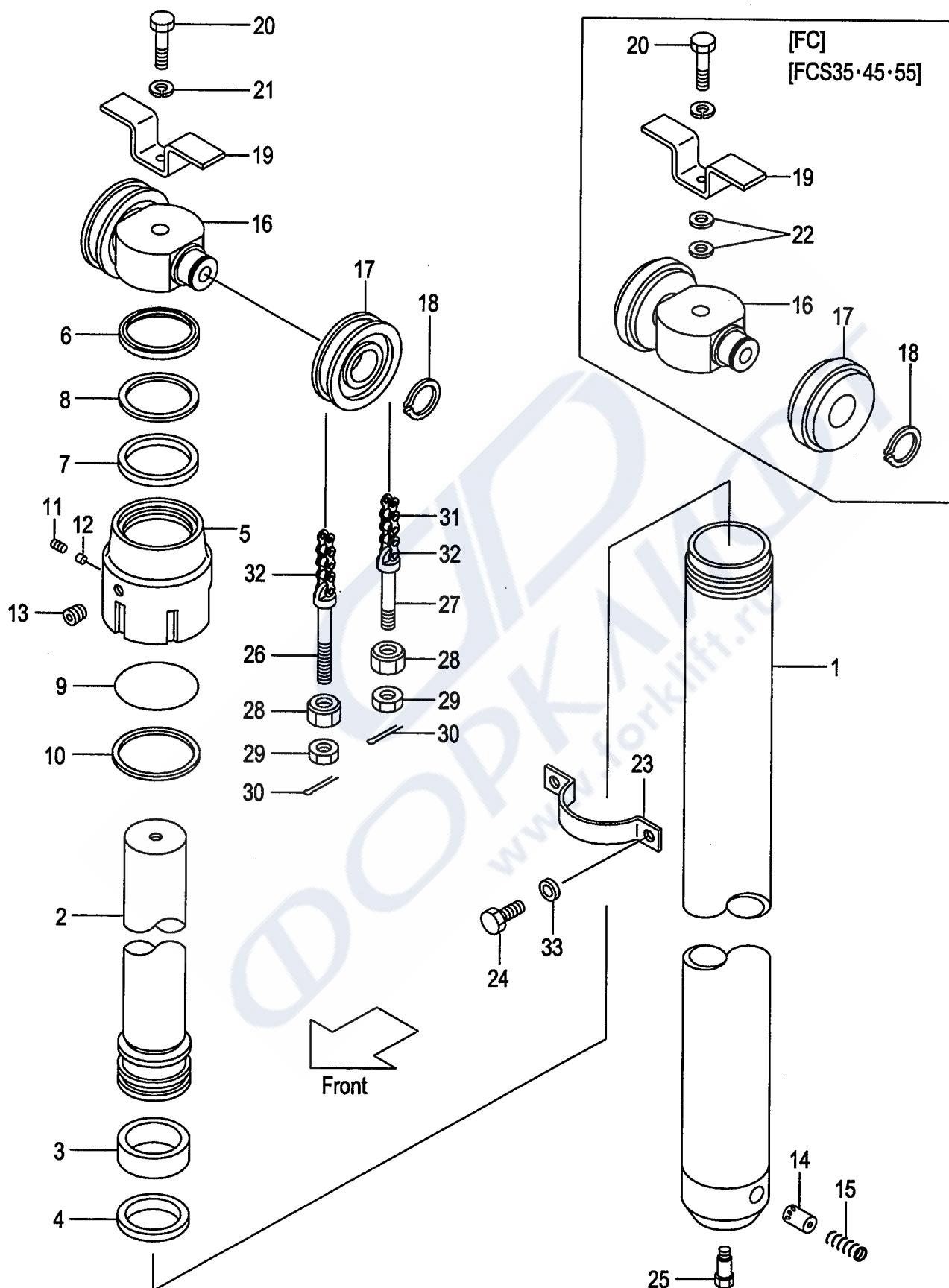

A: VFHM81E (FB10-7)
 B: VFHM81E (FB15-17, FB15-7)

Item No	Part No.	Mark	Description	Req'd	Remarks : Serial No.
-	09001-08109		CHAIN VFHM750 チェーン	2	[FC][FCS35][FCS55][FCS45]
32	218G8-42701		LINK リンク	2	
33	02011-00010		WASHER ワッシャー	2	
K1	24240-89801		KIT,OVERHAUL オーバーホールキット	1	INC.3,4,6-10

(MB010820) **リフトシリンダ (リヤ)**



A: VFHM81E (FB10-7)
B: VFHM81E (FB15-17, FB15-7)

Item No	Part No.	Mark	Description	Req'd	Remarks : Serial No.
A1	216G0-80113		CYL-ASSY,LIFT,RH VFHM360 リフトシリンダ`アッセン	1	INC.1,3-17
-	216G0-80123		CYL-ASSY,LIFT,RH VFHM400 リフトシリンダ`アッセン	1	INC.1,3-17
-	216G0-80103		CYL-ASSY,LIFT,RH VFHM435 リフトシリンダ`アッセン	1	INC.1,3-17
-	216G0-80133		CYL-ASSY,LIFT,RH VFHM480 リフトシリンダ`アッセン	1	INC.1,3-17
-	216G0-80144		CYL-ASSY,LIFT,RH VFHM500 リフトシリンダ`アッセン	1	INC.1,3-18
-	216G0-80154		CYL-ASSY,LIFT,RH VFHM540 リフトシリンダ`アッセン	1	INC.1,3-18
-	216G0-80164		CYL-ASSY,LIFT,RH VFHM550 リフトシリンダ`アッセン	1	INC.1,3-18
-	216G0-80174		CYL-ASSY,LIFT,RH VFHM600 リフトシリンダ`アッセン	1	INC.1,3-18
-	216G0-80184		CYL-ASSY,LIFT,RH VFHM650 リフトシリンダ`アッセン	1	INC.1,3-18
-	216G0-80194		CYL-ASSY,LIFT,RH VFHM700 リフトシリンダ`アッセン	1	INC.1,3-18
-	216G0-80204		CYL-ASSY,LIFT,RH VFHM750 リフトシリンダ`アッセン	1	INC.1,3-18
-	516G5-51413		CYL-ASSY,LIFT,RH VFHM360 リフトシリンダ`アッセン	1	[FCS45][FCS55] INC.1,3-17
-	516G5-51423		CYL-ASSY,LIFT,RH VFHM400 リフトシリンダ`アッセン	1	[FCS45][FCS55] INC.1,3-17
-	516G5-51403		CYL-ASSY,LIFT,RH VFHM435 リフトシリンダ`アッセン	1	[FCS45][FCS55] INC.1,3-17
-	516G5-51433		CYL-ASSY,LIFT,RH VFHM480 リフトシリンダ`アッセン	1	[FCS45][FCS55] INC.1,3-17
-	516G5-51444		CYL-ASSY,LIFT,RH VFHM500 リフトシリンダ`アッセン	1	[FCS45][FCS55] INC.1,3-18
-	516G5-51454		CYL-ASSY,LIFT,RH VFHM540 リフトシリンダ`アッセン	1	[FCS45][FCS55] INC.1,3-18
-	516G5-51464		CYL-ASSY,LIFT,RH VFHM550 リフトシリンダ`アッセン	1	[FCS45][FCS55] INC.1,3-18
-	516G5-51474		CYL-ASSY,LIFT,RH VFHM600 リフトシリンダ`アッセン	1	[FCS45][FCS55] INC.1,3-18
-	516G5-51484		CYL-ASSY,LIFT,RH VFHM650 リフトシリンダ`アッセン	1	[FCS45][FCS55] INC.1,3-18
-	516G5-51494		CYL-ASSY,LIFT,RH VFHM700 リフトシリンダ`アッセン	1	[FCS45][FCS55] INC.1,3-18
-	516G5-51504		CYL-ASSY,LIFT,RH VFHM750 リフトシリンダ`アッセン	1	[FCS45][FCS55] INC.1,3-18
A2	216G0-80313		CYL-ASSY,LIFT,LH VFHM360 リフトシリンダ`アッセン	1	INC.2-11,17
-	216G0-80323		CYL-ASSY,LIFT,LH VFHM400 リフトシリンダ`アッセン	1	INC.2-11,17
-	216G0-80303		CYL-ASSY,LIFT,LH VFHM435 リフトシリンダ`アッセン	1	INC.2-11,17

(MB010820) リフトシリンダ (リヤ)

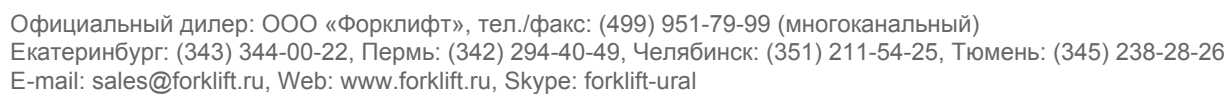

A: VFHM81E (FB10-7)
B: VFHM81E (FB15-17, FB15-7)

Item No	Part No.	Mark	Description	Req'd	Remarks : Serial No.
-	216G0-80333		CYL-ASSY,LIFT,LH VFHM480 リフトシリンダアッセン	1	INC.2-11,17
-	216G0-80344		CYL-ASSY,LIFT,LH VFHM500 リフトシリンダアッセン	1	INC.2-11,18
-	216G0-80354		CYL-ASSY,LIFT,LH VFHM540 リフトシリンダアッセン	1	INC.2-11,18
-	216G0-80364		CYL-ASSY,LIFT,LH VFHM550 リフトシリンダアッセン	1	INC.2-11,18
-	216G0-80374		CYL-ASSY,LIFT,LH VFHM600 リフトシリンダアッセン	1	INC.2-11,18
-	216G0-80384		CYL-ASSY,LIFT,LH VFHM650 リフトシリンダアッセン	1	INC.2-11,18
-	216G0-80394		CYL-ASSY,LIFT,LH VFHM700 リフトシリンダアッセン	1	INC.2-11,18
-	216G0-80404		CYL-ASSY,LIFT,LH VFHM750 リフトシリンダアッセン	1	INC.2-11,18
-	516G5-51523		CYL-ASSY,LIFT,LH VFHM360 リフトシリンダアッセン	1	[FCS45][FCS55] INC.2-11,17
-	516G5-51533		CYL-ASSY,LIFT,LH VFHM400 リフトシリンダアッセン	1	[FCS45][FCS55] INC.2-11,17
-	516G5-51513		CYL-ASSY,LIFT,LH VFHM435 リフトシリンダアッセン	1	[FCS45][FCS55] INC.2-11,17
-	516G5-51543		CYL-ASSY,LIFT,LH VFHM480 リフトシリンダアッセン	1	[FCS45][FCS55] INC.2-11,17
-	516G5-51554		CYL-ASSY,LIFT,LH VFHM500 リフトシリンダアッセン	1	[FCS45][FCS55] INC.2-11,18
-	516G5-51564		CYL-ASSY,LIFT,LH VFHM540 リフトシリンダアッセン	1	[FCS45][FCS55] INC.2-11,18
-	516G5-51574		CYL-ASSY,LIFT,LH VFHM550 リフトシリンダアッセン	1	[FCS45][FCS55] INC.2-11,18
-	516G5-51584		CYL-ASSY,LIFT,LH VFHM600 リフトシリンダアッセン	1	[FCS45][FCS55] INC.2-11,18
-	516G5-51594		CYL-ASSY,LIFT,LH VFHM650 リフトシリンダアッセン	1	[FCS45][FCS55] INC.2-11,18
-	516G5-51604		CYL-ASSY,LIFT,LH VFHM700 リフトシリンダアッセン	1	[FCS45][FCS55] INC.2-11,18
-	516G5-51614		CYL-ASSY,LIFT,LH VFHM750 リフトシリンダアッセン	1	[FCS45][FCS55] INC.2-11,18
1	216G0-80512		TUBE RH VFHM360 チューブ	1	
-	216G0-80522		TUBE RH VFHM400 チューブ	1	
-	216G0-80502		TUBE RH VFHM435 チューブ	1	
-	216G0-80532		TUBE RH VFHM480 チューブ	1	
-	216G0-80542		TUBE RH VFHM500 チューブ	1	
-	216G0-80552		TUBE RH VFHM540 チューブ	1	
-	216G0-80562		TUBE RH VFHM550 チューブ	1	
-	216G0-80572		TUBE RH VFHM600 チューブ	1	
-	216G0-80582		TUBE RH VFHM650 チューブ	1	
-	216G0-80592		TUBE RH VFHM700 チューブ	1	
-	216G0-80602		TUBE RH VFHM750 チューブ	1	
2	216G0-80712		TUBE LH VFHM360 チューブ	1	

FIG.116 LIFT CYLINDER (REAR)[VFHM81E]

(MB010820) リフトシリンダ* (リヤ)

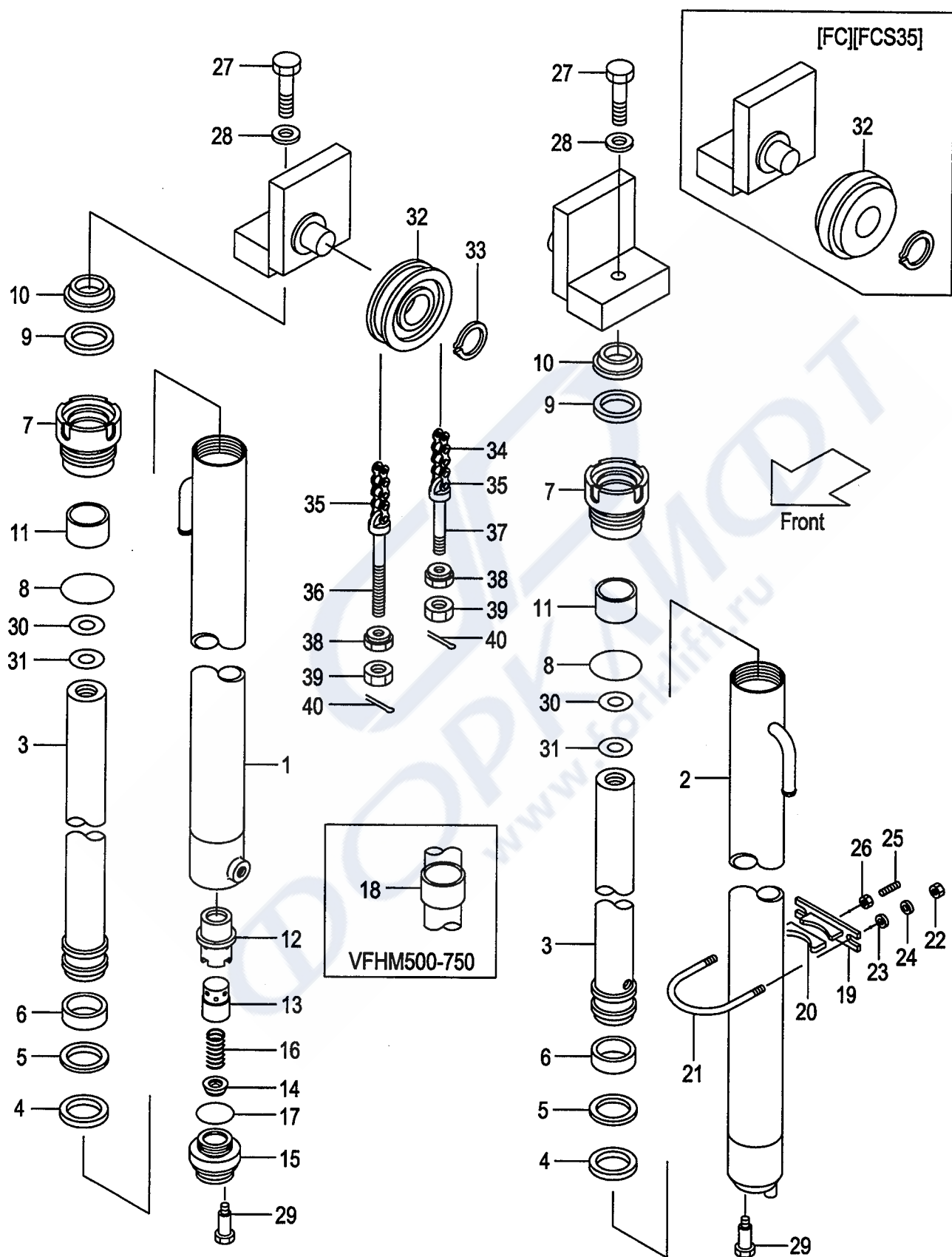

A: VFHM81E (FB10-7)
B: VFHM81E (FB15-17, FB15-7)

Item No	Part No.	Mark	Description	Req'd	Remarks : Serial No.
-	216G0-80722		TUBE LH VFHM400 チューブ	1	
-	216G0-80702		TUBE LH VFHM435 チューブ	1	
-	216G0-80732		TUBE LH VFHM480 チューブ	1	
-	216G0-80742		TUBE LH VFHM500 チューブ	1	
-	216G0-80752		TUBE LH VFHM540 チューブ	1	
-	216G0-80762		TUBE LH VFHM550 チューブ	1	
-	216G0-80772		TUBE LH VFHM600 チューブ	1	
-	216G0-80782		TUBE LH VFHM650 チューブ	1	
-	216G0-80792		TUBE LH VFHM700 チューブ	1	
-	216G0-80802		TUBE LH VFHM750 チューブ	1	
3	216G0-81311		ROD,PISTON VFHM360 ロット	2	
-	216G0-81321		ROD,PISTON VFHM400 ロット	2	
-	216G0-81301		ROD,PISTON VFHM435 ロット	2	
-	216G0-81331		ROD,PISTON VFHM480 ロット	2	
-	216G0-81341		ROD,PISTON VFHM500 ロット	2	
-	216G0-81351		ROD,PISTON VFHM540 ロット	2	
-	216G0-81361		ROD,PISTON VFHM550 ロット	2	
-	216G0-80173		ROD,PISTON VFHM600 ロット	2	
-	216G0-81381		ROD,PISTON VFHM650 ロット	2	
-	216G0-81391		ROD,PISTON VFHM700 ロット	2	
-	216G0-81401		ROD,PISTON VFHM750 ロット	2	
4	22580-53311		PACKING パッキング	2	
-	59565-54131		PACKING パッキング	2	[FCS45][FCS55]
5	23650-52861		RING,BACK-UP リング	2	
6	22580-53321		WEARING ウェアリング	2	
7	216G8-42601		CAP,CYL キャップ	2	
8	216G8-42631		O-RING オリング	2	
-	577H5-54021		O-RING オリング	2	[FCS45][FCS55]
9	216G8-42641		PACKING パッキング	2	
-	59595-54331		PACKING パッキング	2	[FCS45][FCS55]
10	216G8-42651		SEAL,DUST シール	2	
-	59595-54361		SEAL,DUST シール	2	[FCS45][FCS55]
11	216G8-42621		BUSHING ブッシング	2	
12	53658-43021		SLEEVE スリーブ	1	(RH)
13	53658-43011		PISTON ピストン	1	(RH)
14	53658-43001		VALVE,CHECK バルブ	1	(RH)
15	53658-43041		PLUG プラグ	1	(RH)
16	53658-43031		SPRING スプリング	1	(RH)
17	03320-00340		O-RING オリング	1	(RH)
-	59595-56251		O-RING オリング	1	[FCS45][FCS55](RH)
18	216G8-42661		SPACER VFHM500 スパース	2	
-	278P0-82141		SPACER VFHM540 スパース	2	
-	216G8-42661		SPACER VFHM550 スパース	2	
-	278P0-82151		SPACER VFHM600 スパース	2	
-	278P0-82121		SPACER VFHM650 スパース	2	
-	278P0-82131		SPACER VFHM700 スパース	2	
-	278P0-82131		SPACER VFHM750 スパース	2	
A3	215E8-42171		SUPPORT-ASSY サポートアッセン	2	INC.19,20
19	215E8-42181		SUPPORT サポート	2	
20	24868-42111		RUBBER ラバー	2	

FIG.116 LIFT CYLINDER (REAR)[VFHM81E]

(MB010820) リフトシリンダ* (リヤ)

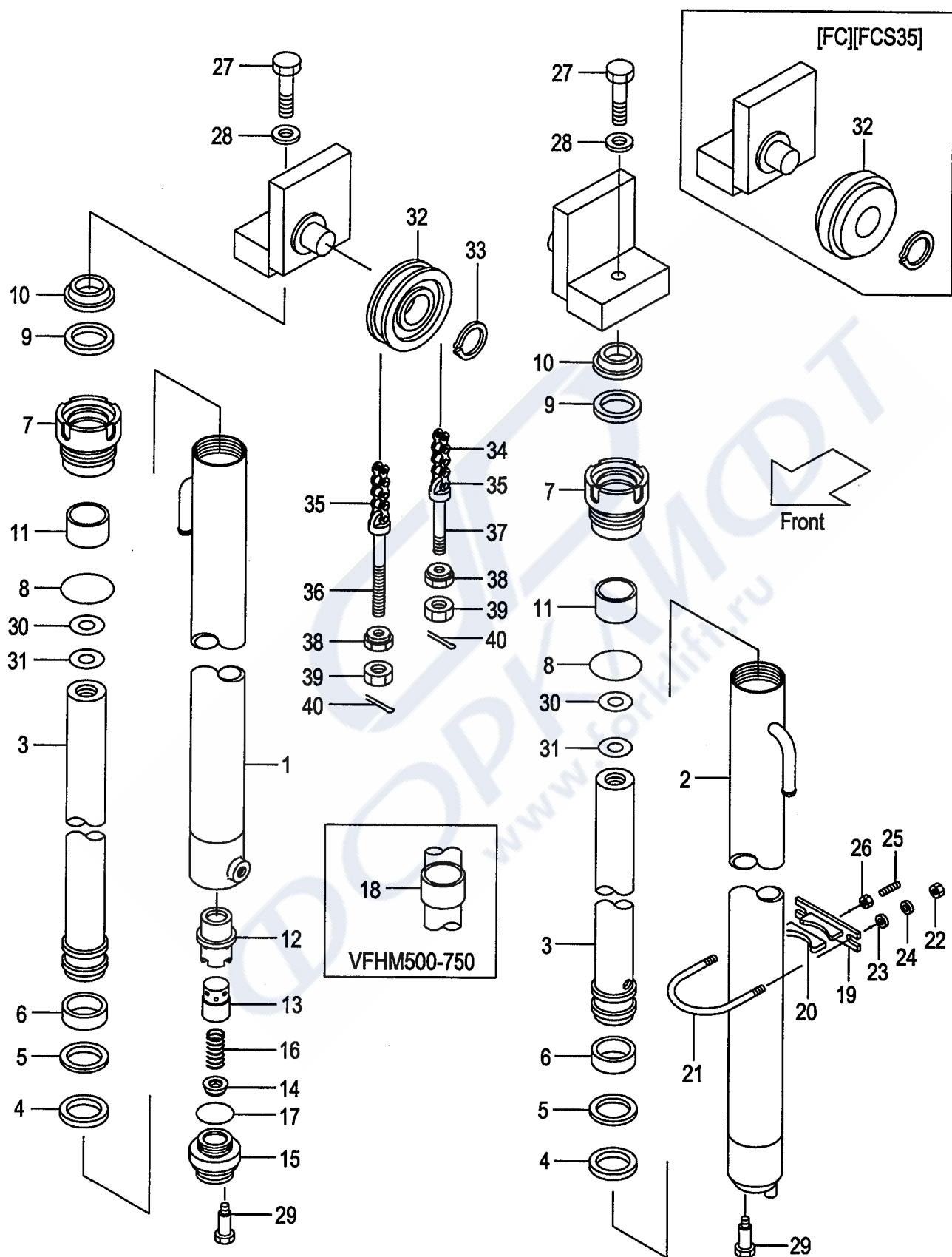

A:VFHM81E (FB10-7)

B:VFHM81E (FB15-17, FB15-7)

Item No	Part No.	Mark	Description	Req'd	Remarks : Serial No.
21	216G8-43161		U-BOLT Uボルト	2	
22	234A8-42561		NUT ナット	4	
23	02000-20010		WASHER ワッシャ	4	
24	02010-20010		WASHER ワッシャ	4	
25	215E8-42231		BOLT ホルト	2	
26	234A8-42571		NUT ナット	2	
27	01103-14040		BOLT ホルト	2	
28	02011-00014		WASHER ワッシャ	2	
29	214A8-42661		BOLT ホルト	2	
30	22517-40051		SHIM シム	2	
31	22717-40081		SHIM シム	2	
32	234A8-43501		SHEAVE シーブ	2	
-	90789-40100		SHEAVE シーブ	2	[FC][FCS35][FCS55][FCS45]
33	02100-00040		RING,SNAP スナップリング	2	
34	218G8-45931		CHAIN VFHM360 チェーン	2	
-	218G8-46011		CHAIN VFHM400 チェーン	2	
-	218G8-46091		CHAIN VFHM435 チェーン	2	
-	218G8-46191		CHAIN VFHM480 チェーン	2	
-	218G8-46251		CHAIN VFHM500 チェーン	2	
-	218G8-46331		CHAIN VFHM540 チェーン	2	
-	218G8-46351		CHAIN VFHM550 チェーン	2	
-	218G8-46471		CHAIN VFHM600 チェーン	2	
-	218G8-46611		CHAIN VFHM650 チェーン	2	
-	218G8-46751		CHAIN VFHM700 チェーン	2	
-	218G8-46851		CHAIN VFHM750 チェーン	2	
-	09001-08059		CHAIN VFHM360 チェーン	2	[FC][FCS35][FCS55][FCS45]
-	09001-08065		CHAIN VFHM400 チェーン	2	[FC][FCS35][FCS55][FCS45]
-	09001-08069		CHAIN VFHM435 チェーン	2	[FC][FCS35][FCS55][FCS45]
-	09001-08075		CHAIN VFHM480 チェーン	2	[FC][FCS35][FCS55][FCS45]
-	09001-08079		CHAIN VFHM500 チェーン	2	[FC][FCS35][FCS55][FCS45]
-	09001-08083		CHAIN VFHM540 チェーン	2	[FC][FCS35][FCS55][FCS45]
-	09001-08085		CHAIN VFHM550 チェーン	2	[FC][FCS35][FCS55][FCS45]
-	09001-08093		CHAIN VFHM600 チェーン	2	[FC][FCS35][FCS55][FCS45]
-	09001-08101		CHAIN VFHM650 チェーン	2	[FC][FCS35][FCS55][FCS45]
-	09001-08109		CHAIN VFHM700 チェーン	2	[FC][FCS35][FCS55][FCS45]
-	09001-08117		CHAIN VFHM750 チェーン	2	[FC][FCS35][FCS55][FCS45]
35	218G8-42701		LINK リンク	4	
36	218G8-42501		PIN,ANCHOR ピン	2	
-	510F5-54051		PIN,ANCHOR ピン	2	[FC][FCS35][FCS55][FCS45]
37	218G8-42511		PIN,ANCHOR ピン	2	
-	510F5-54061		PIN,ANCHOR ピン	2	[FC][FCS35][FCS55][FCS45]
38	22118-40181		NUT ナット	4	
39	01400-00014		NUT ナット	4	
40	02200-03030		PIN ピン	4	

FIG.117 MAST PIPING [VFHM81E]

(MB010830) マストパイピング

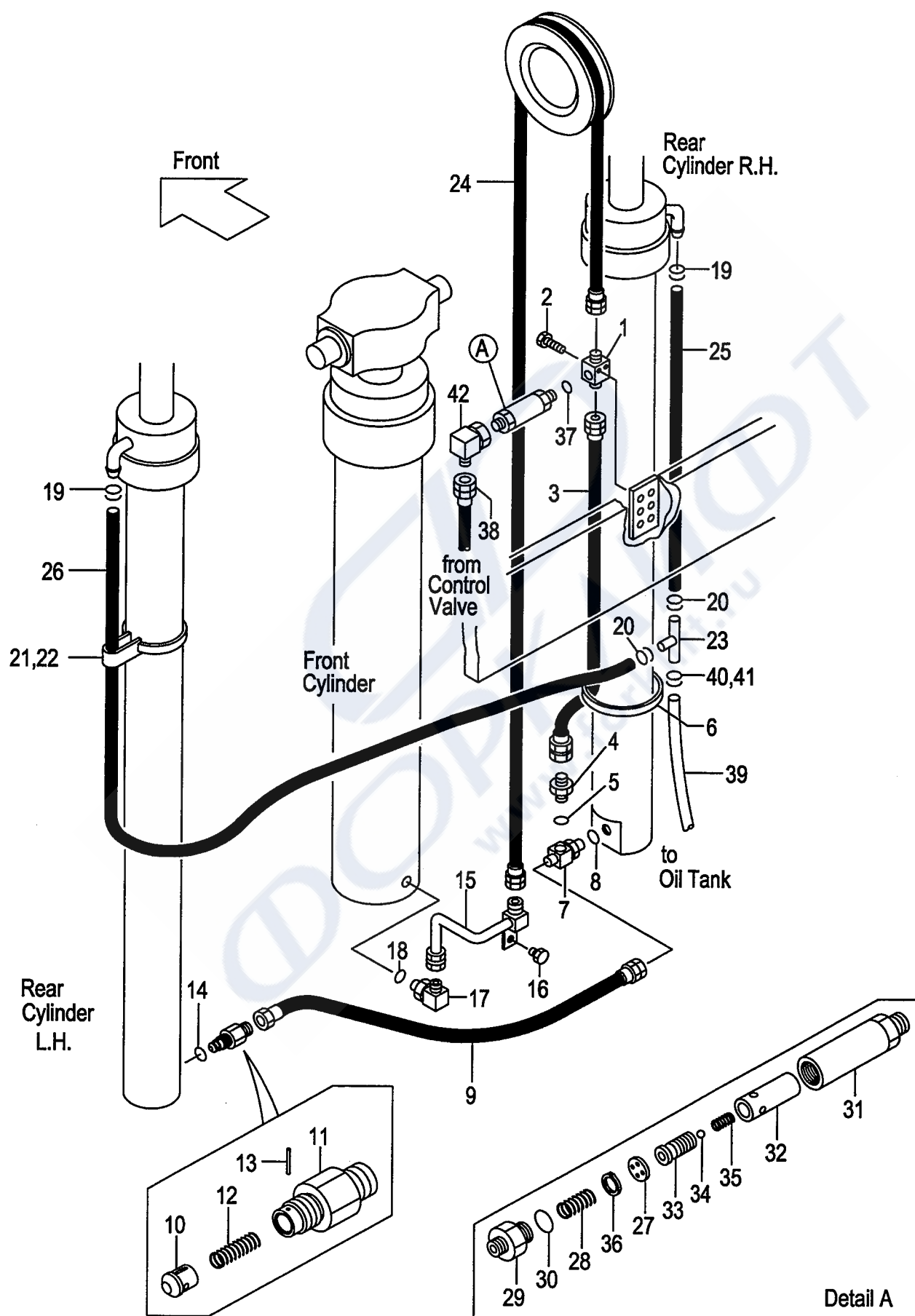

A: VFHM81E (FB10-7)

B: VFHM81E (FB15-17, FB15-7)

Item No	Part No.	Mark	Description		Req'd	Remarks : Serial No.
1	229F0-94101		THREE-WAY	スリーウェイ	1	
2	01184-10040		BOLT & WASHER	ボルト & ワッシャ	2	
3	281E0-94011		HOSE	ホース	1	
A1	04134-20404		NIPPLE-ASSY	ニップルアッセン	1	INC.4,5
4	NO PART NO.	#	NIPPLE	ニップル	1	
5	03320-00180		O-RING	オリング	1	
6	25790-94021		BAND	バンド	1	
A2	216G0-93101		THREE-WAY-ASSY	スリーウェイアッセン	1	INC.7,8
7	NO PART NO.	#	THREE-WAY	スリーウェイ	1	
8	03320-00140		O-RING	オリング	1	
9	234A8-02201		HOSE	ホース	1	
A3	216G0-93201		VALVE-ASSY,CUT	カットバルブアッセン	1	INC.10-14
10	216G0-93212		PISTON	ピストン	1	
11	234A8-42622		NIPPLE	ニップル	1	
12	234A8-42611		SPRING	スプリング	1	
13	02270-01014		PIN	ピン	1	
14	03320-00140		O-RING	オリング	1	
15	211F0-93001		PIPE	パイプ	1	
16	01185-08016		BOLT & WASHER	ボルト & ワッシャ	1	
A4	229F0-91001		ELBOW-ASSY	エルボアッセン	1	INC.17,18
17	NO PART NO.	#	ELBOW	エルボ	1	
18	03320-00240		O-RING	オリング	1	
19	04911-00018		CLIP	クリップ	2	
20	04911-00018		CLIP	クリップ	2	
21	04913-21380		BAND	バンド	2	
22	23678-42401		BAND,HOSE	バンド	2	
23	23679-45051		THREE-WAY	スリーウェイ	1	
24	04601-44242		HOSE VFHM360	ホース	1	
-	04601-44267		HOSE VFHM400	ホース	1	
-	04601-44292		HOSE VFHM435	ホース	1	
-	04601-44321		HOSE VFHM480	ホース	1	
-	04601-44341		HOSE VFHM500	ホース	1	
-	04601-44365		HOSE VFHM540	ホース	1	
-	04601-44373		HOSE VFHM550	ホース	1	
-	04601-44409		HOSE VFHM600	ホース	1	
-	04601-44452		HOSE VFHM650	ホース	1	
-	04601-44495		HOSE VFHM700	ホース	1	
-	04601-44528		HOSE VFHM750	ホース	1	
25	23678-40100		HOSE VFHM360	ホース	1	
-	23678-40115		HOSE VFHM400	ホース	1	
-	23678-40125		HOSE VFHM435	ホース	1	
-	23678-40140		HOSE VFHM480	ホース	1	
-	23678-40150		HOSE VFHM500	ホース	1	
-	23678-40165		HOSE VFHM540	ホース	1	
-	23678-40170		HOSE VFHM550	ホース	1	
-	23678-40185		HOSE VFHM600	ホース	1	
-	23678-40210		HOSE VFHM650	ホース	1	
-	23678-40230		HOSE VFHM700	ホース	1	
-	23678-40245		HOSE VFHM750	ホース	1	
26	23678-40150		HOSE VFHM360	ホース	1	

FIG.117 MAST PIPING [VFHM81E]

(MB010830) マストパイピング

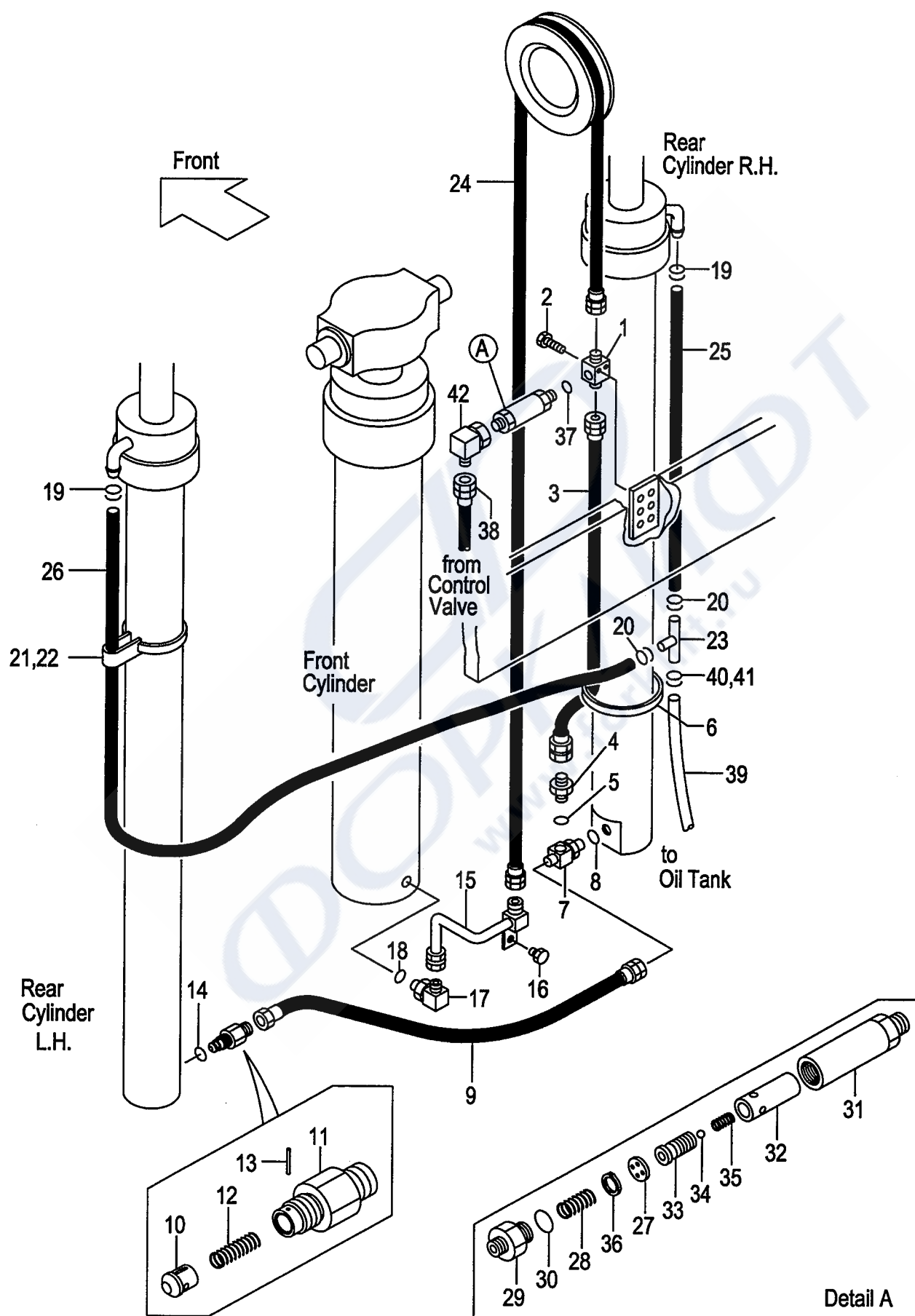

A:VFHM81E (FB10-7)

B:VFHM81E (FB15-17, FB15-7)

Item No	Part No.	Mark	Description	Req'd	Remarks : Serial No.
-	23678-40165		HOSE VFHM400 ホース	1	
-	23678-40175		HOSE VFHM435 ホース	1	
-	23678-40190		HOSE VFHM480 ホース	1	
-	23678-40200		HOSE VFHM500 ホース	1	
-	23678-40215		HOSE VFHM540 ホース	1	
-	23678-40220		HOSE VFHM550 ホース	1	
-	23678-40235		HOSE VFHM600 ホース	1	
-	23678-40260		HOSE VFHM650 ホース	1	
-	23678-40280		HOSE VFHM700 ホース	1	
-	23678-40295		HOSE VFHM750 ホース	1	
A5	216G8-41001		REGULATOR-ASSY, FLOW フローレギュレータアッセン	1	INC.27-36
27	NO PART NO.	#	PLATE プレート	1	
28	27979-43101		SPRING スプリング	1	
29	NO PART NO.	#	NIPPLE ニップル	1	
30	03300-00280		O-RING Oリング	1	
31	NO PART NO.	#	CASE ケース	1	
32	NO PART NO.	#	SLEEVE スリーブ	1	
33	NO PART NO.	#	PISTON ピストン	1	
34	24459-42951		BALL, NYLON ナイロンボール	1	
35	214A8-44151		SPRING スプリング	1	
36	02110-00018		RING, SNAP スナップリング	1	
37	03320-00180		O-RING Oリング	1	
-	59595-54381		O-RING Oリング	1	[FCS45][FCS55]
38	277P0-92131		HOSE ホース	1	
39	23678-40080		HOSE ホース	1	
-	04710-04080		HOSE ホース	1	[FC][FCS35][FCS55][FCS45] [RTL]
40	04911-00018		CLIP クリップ	1	
-	04911-00021		CLIP クリップ	1	[FC][FCS35][FCS55][FCS45] [RTL]
41	04914-00016		CLIP クリップ	1	
-	04911-00021		CLIP クリップ	1	[FC][FCS35][FCS55][FCS45] [RTL]
42	62150-14321		ELBOW エルボ	1	

PARTS NUMBER INDEX

Part No.	Fig.No.	Part No.	Fig.No.	Part No.	Fig.No.	Part No.	Fig.No.
B-B6121-65003	87	B-30191-30003	87	BP-NPHRA4068HAZ	1	C-52-11201-01270	32
B-B6137-27001	86	B-30191-30025	86	BP-SC-35508	1	C-52-11204-69010	32
B-B6137-27001	87	B-30191-35025	67	BP-SP-24244	2	C-52-30780-02340	32
B-B6137-27002	86	B-30191-35031	67	BP-SP-35191	2	C-90-0527-0616	32
B-B6137-27002	87	B-30311-01403	86	BP-SP-40787	2	C-90-5522-0140	32
B-B6137-27101	86	B-30311-01403	87	BP-SP-40843	2	C-90-9200-0800	32
B-B6137-27101	87	B-30421-30005	86	BP-SP-48058	2	R-022-20043	74
B-B6151-30001	87	B-30421-30005	87	BP-SP-48926A	2	R-022-20044	75
B-B6341-01401	86	B-30431-35009	86	BP-SP-48970	2	R-022-20044	76
B-B6341-01401	87	B-30431-35009	87	BP-SP-49979	2	R-022-20046	74
B-B6351-01401	86	B-3045A-00020	67	BP-1S10X260	1	R-022-20046	75
B-B6351-01401	87	B-3045B-00026	67	BP-1S6X12	2	R-022-20046	76
B-B6527-62102	67	B-30461-40038	87	BP-1S6X15	2	R-022-25072	74
B-B6527-62302	67	B-30461-45039	67	BP-1S8X25	2	R-023-06632-41	69
B-B6527-62402	67	B-3065B-00139	86	BP-1S8X30	2	R-023-06632-41	70
B-B6527-62502	67	B-3065B-00211	86	BP-1S8X45	2	R-023-06632-41	71
B-B6527-62602	67	B-3065B-00211	87	BP-4242S-6	2	R-023-06632-41	72
B-B6527-62702	67	B-30697-49101	67	BP-4242S-6	2	R-035-50721-02	73
B-B6527-62802	67	B-30697-49201	67	BP-4251S-6	2	R-036-10218	74
B-B6527-63502	67	B-30697-49301	67	BP-4251S-6	2	R-036-10218	76
B-B6527-64802	67	B-30697-49401	67	BP-4251S-8	2	R-036-15510-14	76
B-B6527-65002	67	B-30697-49501	67	BP-4251S-8	2	R-400-50252-04	75
B-B6527-65302	67	B-30697-49601	67	BP-4621-8	1	R-400-50976-01	73
B-B6537-88202	67	B-30697-49701	67	BP-6205ZZ	2	R-400-50976-01	74
B-B6537-88502	67	B-30697-49801	67	BP-6206ZZ	2	R-400-50976-01	75
B-B6537-88702	67	B-30697-49901	67	BP-6207LLU	1	R-400-50976-01	76
B-B6537-89002	67	B-30697-50001	67	BP-6305LLU	1	R-402-00400-79	74
B-B6537-89202	67	B-30697-50101	67	C-51-B2101-02322	32	R-402-00400-79	75
B-B6537-89402	67	B-30697-50201	67	C-52-10901-52264	32	R-402-00400-79	76
B-B6537-89602	67	B-30697-50301	67	C-52-10901-64550	32	R-402-00402-49	76
B-B6537-89902	67	B-30697-50401	67	C-52-10901-64560	32	R-402-00704-03	69
B-B665A-00019	87	B-30697-50501	67	C-52-10906-04160	32	R-402-00704-03	70
B-B665B-00047	87	B-30697-50601	67	C-52-10910-05150	32	R-402-00704-03	71
B-B665B-00075	87	B-30697-50701	67	C-52-10927-04130	32	R-402-00704-03	72
B-B665B-00076	87	B-30697-50801	67	C-52-11001-02310	32	R-402-00710-12	68
B-30101-30148	86	B-30697-50901	67	C-52-11003-02210	32	R-402-30613	74
B-30101-30148	87	B-30961-03012	86	C-52-11003-02380	32	R-402-30613	75
B-30111-35008	67	B-30961-03512	67	C-52-11003-02380	32	R-402-30613	76
B-30111-35008	67	B-95112-05500	86	C-52-11003-04010	32	R-402-30620	74
B-30111-35012	67	B-95121-06500	86	C-52-11003-05140	32	R-402-30620	75
B-30111-35012	67	B-95713-05500	86	C-52-11003-64530	32	R-402-30620	76
B-30111-35012	67	B-95713-05500	87	C-52-11005-34500	32	R-402-30621	74
B-30111-35012	67	B-96111-10613	86	C-52-11005-44500	32	R-402-30621	75
B-30111-35012	67	B-96111-10613	87	C-52-11029-52000	32	R-402-30621	76
B-30121-45018	67	BP-APBTP-26X16	1	C-52-11036-10009	32	R-402-30622-04	74
B-30121-65065	86	BP-BWW-6001	1	C-52-11036-14606	32	R-402-30622-04	76
B-30131-03003	86	BP-BWW-6306	1	C-52-11036-15160	32	R-402-30813-01	73
B-30131-03003	87	BP-DN-9463A	1	C-52-11036-20009	32	R-402-30843	75
B-30131-35017	67	BP-KMD-44365	2	C-52-11036-24606	32	R-402-30843	76
B-30131-45018	67	BP-KMD-44366	2	C-52-11036-25160	32	R-402-30851	76
B-30141-35012	86	BP-KMD-44484	2	C-52-11036-54070	32	R-402-30861	75
B-30141-35012	87	BP-KMD-44486	2	C-52-11036-54540	32	R-402-30862	74
B-30151-03006	86	BP-KR910-40369A	2	C-52-11038-11001	32	R-402-30862	75
B-30161-30033	87	BP-KR910-40369A	2	C-52-11038-21001	32	R-402-30863-01	75
B-30161-35033	67	BP-ML-6619	1	C-52-11044-13300	32	R-402-30865	76
B-30161-45046	67	BP-NABRE3137KLZ	1	C-52-11044-23300	32	R-402-30869	74
B-30161-91446	87	BP-NBARB3307LDG	1	C-52-11044-73001	32	R-402-30872	75
B-30161-91489	87	BP-NBARE3110LCO	1	C-52-11044-83014	32	R-402-30889	73
B-30161-91773	67	BP-NBFRA4204KJZ	1	C-52-11044-83024	32	R-402-30891	74
B-30161-91786	67	BP-NBZRZ4243ZZZ	1	C-52-11101-04111	32	R-402-30896-01	74

PARTS NUMBER INDEX

Part No.	Fig.No.	Part No.	Fig.No.	Part No.	Fig.No.	Part No.	Fig.No.
R-402-30898	75	S-7400-024	34	01100-08016	2	01183-06012	78
R-402-30898	76	S-7410-006	34	01100-08020	31	01183-06012	79
R-402-30905-02	69	S-7410-007	34	01100-08025	50	01183-06012	80
R-402-30905-03	70	S-7410-008	34	01100-08050	55	01183-06012	81
R-402-30905-04	71	S-7410-009	34	01100-10016	96	01183-06016	110
R-402-30905-05	72	S-7410-010	34	01100-10016	96	01183-06016	110
R-402-30908	74	S-7804-065	34	01100-10130	94	01183-06016	110
R-402-30910	74	S-7804-066	34	01100-10140	94	01183-06016	110
R-402-30932-06	69	S-7808-004	45	01100-12120	97	01183-06016	51
R-402-30932	70	S-80056-0011	34	01100-14025	106	01183-08012	7
R-402-30932	71	S-80065-002	34	01100-14025	113	01183-08016	37
R-402-30932	72	S-8008-083	45	01100-14025	65	01183-08016	60
R-402-36501	69	S-8008-113	34	01100-14030	106	01183-08016	61
R-402-36501	70	S-80104-001	34	01100-14030	106	01183-08016	94
R-402-36501	71	S-8110-020	34	01100-14030	113	01183-08020	26
R-402-36501	72	S-81182-001	34	01100-14030	113	01183-08020	27
R-402-36501	73	S-8120-018	34	01100-14030	65	01183-08020	27
R-402-36602	69	S-81220-001	45	01100-14030	65	01183-08020	28
R-402-36602	70	S-8220-006	34	01100-14040	38	01183-08020	61
R-402-36602	71	S-8340-155	34	01100-14065	107	01183-08025	48
R-402-36602	72	0F05X-X0290	30	01100-14065	114	01183-08025	49
R-402-36742	69	0F05X-X0294	29	01100-14065	66	01183-08025	60
R-402-36742	70	0F05X-X0294	30	01100-14070	56	01184-08025	85
R-402-36742	71	0F05X-X0294	30	01100-16016	108	01184-10016	12
R-402-36742	72	0F05X-X0490	30	01100-16016	67	01184-10020	109
R-402-36742	74	0F05X-X0490	30	01100-16060	108	01184-10020	17
R-402-36743	69	0F05X-X0490	30	01100-16060	114	01184-10020	20
R-402-36743	70	0F05X-X0490	30	01100-16060	115	01184-10020	21
R-402-36743	71	0F05X-X0494	29	01100-16065	108	01184-10020	24
R-402-36743	72	0F05X-X0990	30	01100-16065	115	01184-10020	25
R-402-36743	75	0F05X-X0990	30	01100-20170	97	01184-10020	66
R-402-36744	70	0F05X-X0990	30	01103-10020	108	01184-10020	67
R-402-36744	71	0F05X-X0990	30	01103-10020	115	01184-10025	17
R-402-36744	72	0F05X-X0994	29	01103-10025	12	01184-10025	18
R-402-36744	76	01030-04020	4	01103-10025	45	01184-10025	19
R-402-65004-01	68	01030-04020	9	01103-10050	105	01184-10025	19
R-402-65154	74	01030-04020	10	01103-10050	112	01184-10025	20
R-403-21988	68	01030-05014	15	01103-10050	64	01184-10025	21
S-FNTA-1831	34	01030-05060	5	01103-12035	67	01184-10025	24
S-FTRA-1831	34	01030-06030	29	01103-12055	12	01184-10025	25
S-1110-309	34	01030-06030	30	01103-12100	12	01184-10025	60
S-1310-601	34	01030-06035	29	01103-14040	109	01184-10030	53
S-1710-010	34	01030-06035	30	01103-14040	116	01184-10035	53
S-1850-0058	45	01030-06040	29	01103-14160	1	01184-10040	117
S-1865-0050	34	01030-06040	30	01103-20065	12	01184-12025	105
S-1865-0061	34	01030-06045	30	01106-10035	12	01184-12025	112
S-1865-022	34	01030-08010	59	01109-08012	63	01184-12025	64
S-2410-233	34	01033-05014	22	01110-30110	57	01184-12035	47
S-2710-080	34	01034-06015	51	01120-10025	37	01184-12040	96
S-2810-0017	34	01100-04010	5	01120-10030	52	01184-12045	94
S-4590-040	34	01100-04025	55	01141-04012	37	01184-12050	96
S-7103-003	34	01100-04025	55	01141-04012	37	01184-12050	96
S-7104-051	34	01100-04025	55	01170-06025	48	01185-06012	22
S-7105-001	34	01100-04030	69	01170-06025	49	01185-06012	52
S-7111-004	45	01100-04030	70	01181-08035	94	01185-06012	53
S-7120-062	34	01100-04030	71	01183-05012	96	01185-06016	35
S-7120-105	34	01100-04030	72	01183-05012	96	01185-08012	22
S-7122-011	34	01100-06012	51	01183-06010	51	01185-08016	117
S-7140-179	34	01100-06020	51	01183-06010	52	01185-08016	26
S-7200-173	34	01100-06020	57	01183-06012	53	01185-08016	28

PARTS NUMBER INDEX

Part No.	Fig.No.	Part No.	Fig.No.	Part No.	Fig.No.	Part No.	Fig.No.
01185-08016	28	01402-00010	111	02010-00008	30	02100-00040	108
01185-08020	6	01402-00010	37	02010-00008	37	02100-00040	115
01185-08020	8	01402-00010	52	02010-00008	48	02100-00040	116
01185-08028	59	01402-00010	63	02010-00008	49	02110-00018	110
01185-08030	59	01402-00014	33	02010-00008	55	02110-00018	117
01185-10020	57	01402-00022	36	02010-00008	59	02110-00018	68
01186-06014	56	01407-00022	45	02010-00008	66	02200-02016	51
01186-10016	83	01412-00030	37	02010-00008	67	02200-02020	59
01186-10020	2	01412-10016	36	02010-00008	67	02200-03030	108
01186-10020	56	01412-10016	37	02010-00010	39	02200-03030	115
01186-10025	58	01412-10016	45	02010-00010	94	02200-03030	116
01186-10025	68	02000-00004	5	02010-00010	96	02200-03030	67
01186-10030	39	02000-00005	78	02010-00010	96	02200-03030	67
01186-12030	46	02000-00005	79	02010-00012	94	02200-06055	37
01186-12040	96	02000-00005	80	02010-00012	97	02200-16010	78
01186-12050	96	02000-00005	81	02010-00014	106	02200-16010	79
01186-12050	96	02000-00006	13	02010-00014	106	02200-16010	80
01200-00020	1	02000-00006	14	02010-00014	107	02200-16010	81
01200-08063	15	02000-00006	26	02010-00014	113	02200-25020	53
01400-00006	24	02000-00006	28	02010-00014	113	02200-32032	36
01400-00006	25	02000-00006	28	02010-00014	114	02200-32032	37
01400-00006	26	02000-00006	51	02010-00014	38	02200-32032	45
01400-00006	26	02000-00008	2	02010-00014	56	02212-08020	12
01400-00006	28	02000-00008	15	02010-00014	65	02212-10025	12
01400-00006	28	02000-00008	29	02010-00014	65	02242-06055	12
01400-00006	29	02000-00008	30	02010-00014	66	02262-10030	53
01400-00006	30	02000-00008	37	02010-00016	108	02270-01014	110
01400-00006	51	02000-00008	48	02010-00016	108	02270-01014	117
01400-00006	57	02000-00008	49	02010-00016	114	02270-01014	68
01400-00006	60	02000-00008	59	02010-00016	115	02432-01008	112
01400-00006	61	02000-00008	67	02010-00016	67	02432-01008	91
01400-00008	2	02000-00010	53	02010-00030	57	02432-01008	92
01400-00008	15	02000-00010	67	02010-10004	37	03000-06206	12
01400-00008	26	02000-00010	94	02010-10004	37	03000-06208	12
01400-00008	28	02000-00010	96	02010-10008	63	03000-06211	12
01400-00008	28	02000-00010	96	02010-20010	109	03000-06305	12
01400-00008	29	02000-00012	33	02010-20010	109	03000-06307	12
01400-00008	30	02000-00012	97	02010-20010	116	03071-30206	37
01400-00008	37	02000-00014	1	02010-20012	107	03071-30213	31
01400-00008	48	02000-00016	108	02010-20012	114	03071-33013	31
01400-00008	49	02000-00016	108	02010-20012	66	03190-00006	109
01400-00008	55	02000-00016	114	02011-00010	108	03192-00012	31
01400-00008	66	02000-00016	115	02011-00010	115	03192-10012	31
01400-00008	67	02000-00016	67	02011-00010	12	03300-00210	12
01400-00010	53	02000-00020	97	02011-00010	12	03300-00280	110
01400-00012	94	02000-00030	37	02011-00010	45	03300-00280	117
01400-00012	97	02000-20010	109	02011-00012	12	03300-00280	68
01400-00014	108	02000-20010	109	02011-00012	40	03310-00750	12
01400-00014	115	02000-20010	116	02011-00012	41	03310-00900	1
01400-00014	116	02001-00008	63	02011-00014	109	03320-00140	110
01400-00014	67	02010-00004	5	02011-00014	116	03320-00140	110
01400-00014	67	02010-00006	26	02011-00014	1	03320-00140	110
01400-00020	97	02010-00006	28	02011-00014	43	03320-00140	117
01400-10012	31	02010-00006	28	02011-00014	44	03320-00140	117
01400-10012	40	02010-00006	30	02011-00020	12	03320-00140	68
01400-10012	41	02010-00006	51	02100-00035	108	03320-00140	68
01400-10014	43	02010-00006	60	02100-00035	112	03320-00140	77
01400-10014	44	02010-00006	61	02100-00035	115	03320-00180	109
01402-00008	50	02010-00008	2	02100-00035	67	03320-00180	110
01402-00010	104	02010-00008	29	02100-00035	67	03320-00180	117

PARTS NUMBER INDEX

Part No.	Fig.No.	Part No.	Fig.No.	Part No.	Fig.No.	Part No.	Fig.No.
03320-00180	117	04710-04270	68	09001-08055	67	110F3-52001	12
03320-00180	68	04710-04285	68	09001-08057	108	110F3-52011	12
03320-00180	68	04710-04285	68	09001-08057	115	116G3-22001	12
03320-00180	77	04710-04315	68	09001-08059	116	12193-50011	12
03320-00180	77	04710-04340	68	09001-08061	108	14354-12271	33
03320-00240	110	04720-12020	6	09001-08061	115	15413-52081	12
03320-00240	117	04720-12020	8	09001-08061	67	15413-52091	12
03320-00290	68	04901-00100	107	09001-08065	116	15413-52101	12
03320-00340	109	04901-00100	114	09001-08065	67	15573-42151	31
03320-00340	116	04901-00100	66	09001-08065	67	15583-82601	12
04134-20404	117	04901-00100	88	09001-08067	108	17092-62391	16
04134-20404	68	04901-00160	37	09001-08067	108	173A2-65121	29
04134-20404	77	04901-00191	37	09001-08067	115	173A2-65121	30
04601-44242	117	04911-00018	117	09001-08069	116	174R2-62771	19
04601-44267	117	04911-00018	117	09001-08071	108	177H2-62211	15
04601-44292	117	04911-00018	117	09001-08071	115	177H2-62741	17
04601-44321	117	04911-00018	68	09001-08071	67	177H2-62741	18
04601-44341	117	04911-00018	68	09001-08075	108	177H2-62741	19
04601-44365	117	04911-00021	117	09001-08075	108	177H2-62741	20
04601-44373	117	04911-00021	117	09001-08075	116	177H2-62741	21
04601-44409	117	04911-00021	68	09001-08075	67	177H2-62881	16
04601-44452	117	04911-00021	68	09001-08077	108	177H3-22021	12
04601-44495	117	04911-00044	84	09001-08077	115	177H3-22051	12
04601-44528	117	04911-00044	84	09001-08077	67	177H3-22071	12
04710-04028	83	04913-10200	26	09001-08079	115	177H4-10201	34
04710-04075	68	04913-10200	26	09001-08079	116	17912-52141	69
04710-04080	117	04913-10200	26	09001-08081	67	17912-52141	70
04710-04085	68	04913-10200	26	09001-08083	108	17912-52141	71
04710-04095	68	04913-10200	28	09001-08083	116	17912-52141	72
04710-04100	68	04913-10200	28	09001-08083	67	181E2-50001	12
04710-04110	68	04913-10200	28	09001-08085	115	181E2-50201	12
04710-04110	68	04913-10200	28	09001-08085	116	181E2-60201	15
04710-04125	68	04913-10200	28	09001-08085	67	181E2-60501	17
04710-04130	68	04913-11100	10	09001-08085	67	181E2-60501	18
04710-04135	68	04913-11200	3	09001-08089	108	181E2-60501	19
04710-04140	68	04913-21380	117	09001-08093	108	181E2-60501	19
04710-04140	68	04913-21380	68	09001-08093	115	181E2-60501	20
04710-04150	68	04914-00016	117	09001-08093	116	181E2-60501	21
04710-04155	68	04914-00016	68	09001-08093	67	181E2-60601	16
04710-04160	68	04914-00019	110	09001-08097	67	181E2-60701	16
04710-04160	68	04914-00019	83	09001-08099	108	181E2-62101	15
04710-04160	68	06001-45012	42	09001-08101	116	181E2-62111	15
04710-04165	68	06002-45012	42	09001-08103	108	181E2-62401	15
04710-04165	68	06701-45012	42	09001-08103	115	181E2-62411	15
04710-04175	68	06702-60009	40	09001-08103	67	181E2-62421	15
04710-04180	68	06711-45012	42	09001-08107	67	181E2-62431	15
04710-04190	68	06712-60009	40	09001-08109	115	181E2-62441	15
04710-04190	68	06731-00070	42	09001-08109	116	181E2-62441	15
04710-04195	68	06801-60009	41	09001-08113	67	181E2-62451	15
04710-04205	68	06841-60009	41	09001-08115	108	181E2-62461	15
04710-04205	68	06842-60009	41	09001-08117	116	181E2-62471	15
04710-04215	68	06843-60009	41	09001-08123	67	181E2-62481	15
04710-04215	68	06844-60009	41	09001-08125	108	181E2-62491	15
04710-04215	68	06852-60009	41	09001-08133	67	181E2-62501	15
04710-04215	68	09001-08043	108	09192-30035	107	181E2-62511	15
04710-04230	68	09001-08047	108	09192-30035	114	181E2-62521	15
04710-04235	68	09001-08051	115	09192-30035	114	181E2-62531	15
04710-04245	68	09001-08051	67	09192-30035	66	181E2-62541	15
04710-04260	68	09001-08053	108	10113-50112	12	181E2-62551	15
04710-04260	68	09001-08055	108	10193-50032	12	181E2-62561	15

PARTS NUMBER INDEX

Part No.	Fig.No.	Part No.	Fig.No.	Part No.	Fig.No.	Part No.	Fig.No.
181E3-22001	12	210F0-60341	110	210H8-10542	104	211F0-50411	115
181E3-22011	12	210F0-60351	110	210H8-10542	111	211F0-50421	108
181E3-22021	12	210F0-60361	110	210H8-10542	63	211F0-50431	108
181E3-22211	12	210F0-60371	110	210H8-10552	104	211F0-50441	108
181E3-52001	12	210F0-60381	110	210H8-10552	111	211F0-50451	108
181E7-10001	68	210F0-81261	115	210H8-10552	63	211F0-50461	108
20113-50181	12	210F0-81281	115	210H8-10612	104	211F0-50471	108
20113-51181	12	210F0-81291	115	210H8-10612	111	211F0-50481	108
20113-52181	12	210F0-81301	115	210H8-10612	63	211F0-51501	109
20113-53181	12	210F0-93001	112	210H8-10622	104	211F0-51511	109
20114-30081	37	210F0-93011	112	210H8-10622	111	211F0-51521	109
20114-30091	37	210F0-93201	112	210H8-10622	63	211F0-51531	109
20114-30091	37	210F0-93211	112	210H8-10632	104	211F0-51541	109
20224-30061	37	210F2-42001	5	210H8-10632	111	211F0-51551	109
20319-20041	93	210F2-42201	5	210H8-10632	63	211F0-51561	109
20319-20041	93	210F2-42211	5	210H8-10642	104	211F0-51571	109
20803-71081	32	210F2-42221	5	210H8-10642	111	211F0-51581	109
209K2-40501	22	210F2-42231	5	210H8-10642	63	211F0-51591	109
209K2-43001	58	210F3-72001	32	211F0-50101	108	211F0-51601	109
209K4-10801	33	210F6-12441	107	211F0-50101	115	211F0-51611	109
209K4-12501	33	210F6-12441	114	211F0-50111	108	211F0-51621	109
209K4-12511	33	210F6-12441	56	211F0-50121	108	211F0-51631	109
209K4-12521	33	210F6-12441	66	211F0-50131	108	211F0-51641	109
209K4-12531	33	210F8-02102	107	211F0-50131	115	211F0-51651	109
209K4-12541	33	210F8-02102	114	211F0-50141	108	211F0-51661	109
209K4-12551	33	210F8-02102	66	211F0-50151	108	211F0-51671	109
209K4-12561	33	210F8-10502	104	211F0-50151	115	211F0-51681	109
209K4-43001	35	210F8-10502	111	211F0-50161	108	211F0-51701	109
209P4-12111	33	210F8-10502	63	211F0-50171	108	211F0-51711	109
210B8-10502	104	210F8-10512	104	211F0-50171	115	211F0-51721	109
210B8-10502	104	210F8-10512	104	211F0-50181	108	211F0-51731	109
210B8-10502	111	210F8-10512	111	211F0-50181	115	211F0-51741	109
210B8-10502	111	210F8-10512	111	211F0-50191	108	211F0-51751	109
210B8-10502	63	210F8-10512	111	211F0-50201	108	211F0-51761	109
210B8-10502	63	210F8-10512	63	211F0-50211	108	211F0-51771	109
210B8-10512	104	210F8-10512	63	211F0-50211	115	211F0-51781	109
210B8-10512	111	210F8-10512	63	211F0-50221	108	211F0-51791	109
210B8-10512	63	210F8-10522	104	211F0-50231	108	211F0-51801	109
210B8-10522	104	210F8-10522	111	211F0-50241	108	211F0-51811	109
210B8-10522	111	210F8-10522	63	211F0-50251	108	211F0-51821	109
210B8-10522	63	210F8-10532	104	211F0-50261	108	211F0-51831	109
210F0-50511	108	210F8-10532	111	211F0-50271	108	211F0-51841	109
210F0-50521	108	210F8-10532	63	211F0-50281	108	211F0-51851	109
210F0-53691	109	210F8-10572	104	211F0-50301	108	211F0-51861	109
210F0-53701	109	210F8-10572	111	211F0-50301	115	211F0-51871	109
210F0-53701	109	210F8-10572	63	211F0-50311	108	211F0-51881	109
210F0-60201	110	210F8-10582	104	211F0-50321	108	211F0-62301	110
210F0-60211	110	210F8-10582	111	211F0-50331	108	211F0-70302	114
210F0-60221	110	210F8-10582	63	211F0-50331	115	211F0-70312	114
210F0-60231	110	210F8-10592	104	211F0-50341	108	211F0-70322	114
210F0-60241	110	210F8-10592	111	211F0-50351	108	211F0-70332	114
210F0-60251	110	210F8-10592	63	211F0-50351	115	211F0-70342	114
210F0-60261	110	210F8-10602	104	211F0-50361	108	211F0-70352	114
210F0-60271	110	210F8-10602	111	211F0-50371	108	211F0-70362	114
210F0-60281	110	210F8-10602	63	211F0-50371	115	211F0-70372	114
210F0-60291	110	210F8-42631	109	211F0-50381	108	211F0-70382	114
210F0-60301	110	210F8-43031	110	211F0-50381	115	211F0-70392	114
210F0-60311	110	210H8-10532	104	211F0-50391	108	211F0-70402	114
210F0-60321	110	210H8-10532	111	211F0-50401	108	211F0-80161	115
210F0-60331	110	210H8-10532	63	211F0-50411	108	211F0-80171	115

PARTS NUMBER INDEX

Part No.	Fig.No.	Part No.	Fig.No.	Part No.	Fig.No.	Part No.	Fig.No.
211F0-80181	115	214A2-42611	23	214A9-20101	93	216G0-50561	109
211F0-80191	115	214A2-42611	23	215E7-52031	83	216G0-50571	109
211F0-80201	115	214A2-42611	58	215E8-42171	109	216G0-50581	109
211F0-80361	115	214A2-42621	56	215E8-42171	109	216G0-50601	109
211F0-80371	115	214A3-02001	32	215E8-42171	116	216G0-50611	109
211F0-80381	115	214A4-12161	33	215E8-42181	109	216G0-50621	109
211F0-80391	115	214A5-22001	51	215E8-42181	109	216G0-50631	109
211F0-80401	115	214A5-22051	51	215E8-42181	116	216G0-50641	109
211F0-82551	108	214A5-52121	55	215E8-42231	109	216G0-50651	109
211F0-82551	115	214A5-52131	55	215E8-42231	109	216G0-50661	109
211F0-93001	117	214A5-52241	55	215E8-42231	116	216G0-50671	109
211F8-22201	105	214A6-42252	48	215E8-42241	67	216G0-50681	109
211F8-22201	112	214A6-42252	49	215T0-83001	108	216G0-50701	109
211F8-22201	64	214A6-42252	58	215T0-83001	115	216G0-50711	109
211F8-22211	105	214A6-42252	58	215T0-83021	108	216G0-50721	109
211F8-22211	112	214A6-42771	35	215T0-83021	115	216G0-50731	109
211F8-22211	64	214A6-42781	16	216B8-10301	104	216G0-50741	109
211F8-22221	107	214A7-42071	78	216B8-10301	111	216G0-50751	109
211F8-22221	107	214A7-42071	78	216B8-10301	63	216G0-50761	109
211F8-22221	114	214A7-42071	79	216B8-10311	104	216G0-50771	109
211F8-22221	114	214A7-42071	79	216B8-10311	111	216G0-50781	109
211F8-22221	114	214A7-42071	79	216B8-10311	63	216G0-50801	109
211F8-22221	66	214A7-42071	80	216B8-10321	104	216G0-50811	109
211F8-22221	66	214A7-42071	80	216B8-10321	111	216G0-50821	109
211F8-22231	107	214A7-42071	80	216B8-10321	63	216G0-50831	109
211F8-22231	107	214A7-42071	80	216G0-50201	109	216G0-50841	109
211F8-22231	114	214A7-42071	81	216G0-50211	109	216G0-50851	109
211F8-22231	114	214A7-42071	81	216G0-50221	109	216G0-50861	109
211F8-22231	114	214A7-42071	81	216G0-50231	109	216G0-50871	109
211F8-22231	66	214A7-42071	81	216G0-50241	109	216G0-50881	109
211F8-22231	66	214A7-42071	81	216G0-50251	109	216G0-50901	109
211F8-22261	105	214A7-42181	82	216G0-50261	109	216G0-50911	109
211F8-22261	107	214A7-42181	82	216G0-50271	109	216G0-50921	109
211F8-22261	107	214A7-42181	82	216G0-50281	109	216G0-50931	109
211F8-22261	112	214A7-42181	82	216G0-50291	109	216G0-50941	109
211F8-22261	114	214A7-42191	82	216G0-50301	109	216G0-50951	109
211F8-22261	114	214A7-42201	82	216G0-50311	109	216G0-50961	109
211F8-22261	114	214A7-52081	83	216G0-50321	109	216G0-50971	109
211F8-22261	64	214A8-11001	104	216G0-50331	109	216G0-50981	109
211F8-22261	66	214A8-11001	111	216G0-50341	109	216G0-53011	109
211F8-22261	66	214A8-11001	63	216G0-50351	109	216G0-53051	109
211F8-22271	105	214A8-12001	104	216G0-50361	109	216G0-53061	109
211F8-22271	107	214A8-12001	111	216G0-50371	109	216G0-59801	109
211F8-22271	107	214A8-12001	63	216G0-50381	109	216G0-80103	116
211F8-22271	112	214A8-12011	104	216G0-50401	109	216G0-80113	116
211F8-22271	114	214A8-12011	111	216G0-50411	109	216G0-80123	116
211F8-22271	114	214A8-12011	63	216G0-50421	109	216G0-80133	116
211F8-22271	114	214A8-12021	104	216G0-50431	109	216G0-80144	116
211F8-22271	64	214A8-12021	111	216G0-50441	109	216G0-80154	116
211F8-22271	66	214A8-12021	63	216G0-50451	109	216G0-80164	116
211F8-22271	66	214A8-12031	104	216G0-50461	109	216G0-80173	116
21237-52051	83	214A8-12031	111	216G0-50471	109	216G0-80174	116
21237-52062	83	214A8-12031	63	216G0-50481	109	216G0-80184	116
214A0-53681	109	214A8-42661	109	216G0-50491	109	216G0-80194	116
214A0-62151	110	214A8-42661	116	216G0-50501	109	216G0-80204	116
214A0-72701	114	214A8-43011	110	216G0-50511	109	216G0-80303	116
214A0-82831	108	214A8-44151	110	216G0-50521	109	216G0-80313	116
214A0-82831	115	214A8-44151	117	216G0-50531	109	216G0-80323	116
214A2-42611	23	214A8-44151	68	216G0-50541	109	216G0-80333	116
214A2-42611	23	214A9-20101	93	216G0-50551	109	216G0-80344	116

PARTS NUMBER INDEX

Part No.	Fig.No.	Part No.	Fig.No.	Part No.	Fig.No.	Part No.	Fig.No.
216G0-80354	116	216G4-12681	33	216G8-10381	111	216G8-42031	115
216G0-80364	116	216G4-12711	33	216G8-10381	63	216G8-42031	67
216G0-80374	116	216G4-12721	33	216G8-10391	104	216G8-42111	110
216G0-80384	116	216G4-12731	33	216G8-10391	111	216G8-42121	110
216G0-80394	116	216G4-12741	33	216G8-10391	63	216G8-42601	116
216G0-80404	116	216G4-12751	33	216G8-10401	104	216G8-42621	116
216G0-80502	116	216G4-12761	33	216G8-10401	111	216G8-42631	116
216G0-80512	116	216G6-43231	55	216G8-10401	63	216G8-42641	116
216G0-80522	116	216G6-43241	55	216G8-10411	104	216G8-42651	116
216G0-80532	116	216G6-43241	55	216G8-10411	111	216G8-42661	116
216G0-80542	116	216G6-43241	55	216G8-10411	63	216G8-42661	116
216G0-80552	116	216G6-43561	58	216G8-10421	104	216G8-43151	67
216G0-80562	116	216G6-52161	62	216G8-10421	111	216G8-43161	109
216G0-80572	116	216G7-32041	77	216G8-10421	63	216G8-43161	109
216G0-80582	116	216G7-40012	78	216G8-10431	104	216G8-43161	116
216G0-80592	116	216G7-40012	79	216G8-10431	111	216G8-43501	68
216G0-80602	116	216G7-40012	80	216G8-10431	63	216G8-51001	89
216G0-80702	116	216G7-40012	81	216G8-10441	104	216G8-51011	89
216G0-80712	116	216G7-40022	78	216G8-10441	111	216G8-51011	89
216G0-80722	116	216G7-40022	79	216G8-10441	63	216G8-51011	89
216G0-80732	116	216G7-40022	80	216G8-12101	104	216G8-51011	89
216G0-80742	116	216G7-40022	81	216G8-12101	111	216G8-52201	88
216G0-80752	116	216G7-40032	79	216G8-12101	63	216G8-52251	89
216G0-80762	116	216G7-40032	80	216G8-12921	104	216G8-52261	89
216G0-80772	116	216G7-40032	81	216G8-12921	111	216G8-52261	89
216G0-80782	116	216G7-40042	80	216G8-12921	63	216G8-52261	89
216G0-80792	116	216G7-40042	81	216G8-22201	106	216G8-52261	89
216G0-80802	116	216G7-42001	78	216G8-22201	113	216G8-52301	88
216G0-81301	116	216G7-42011	79	216G8-22201	65	216G8-52311	66
216G0-81311	116	216G7-42011	80	216G8-22301	106	216G8-52321	107
216G0-81321	116	216G7-52121	83	216G8-22301	113	216G8-52321	114
216G0-81331	116	216G7-52201	83	216G8-22301	65	216G8-52321	66
216G0-81341	116	216G8-02001	107	216G8-22311	106	216G8-52501	86
216G0-81351	116	216G8-02001	114	216G8-22311	113	216G8-53001	89
216G0-81361	116	216G8-02001	66	216G8-22311	65	216G8-53011	89
216G0-81381	116	216G8-10301	104	216G8-22321	106	216G8-53021	89
216G0-81391	116	216G8-10301	111	216G8-22321	113	216G8-53021	89
216G0-81401	116	216G8-10301	63	216G8-22321	65	216G8-53031	89
216G0-93101	117	216G8-10311	104	216G8-22331	106	216G8-53031	89
216G0-93201	110	216G8-10311	111	216G8-22331	113	216G8-53041	89
216G0-93201	117	216G8-10311	63	216G8-22331	65	216G8-53041	89
216G0-93201	68	216G8-10321	104	216G8-22341	106	216G8-53041	89
216G0-93212	110	216G8-10321	111	216G8-22341	113	216G8-53051	89
216G0-93212	117	216G8-10321	63	216G8-22341	65	216G8-53051	89
216G0-93212	68	216G8-10331	104	216G8-33351	114	216G8-53051	89
216G2-40731	4	216G8-10331	111	216G8-33361	107	216G9-10101	91
216G2-43301	16	216G8-10331	63	216G8-33361	114	216G9-12062	91
216G3-02051	31	216G8-10341	104	216G8-33361	114	216G9-12131	91
216G3-02061	31	216G8-10341	111	216G8-33361	66	216G9-12131	92
216G4-12091	35	216G8-10341	63	216G8-33371	107	216H3-92281	78
216G4-12101	33	216G8-10351	104	216G8-33371	114	216H3-92281	79
216G4-12111	33	216G8-10351	111	216G8-33371	114	216H3-92281	80
216G4-12251	34	216G8-10351	63	216G8-33371	66	216H3-92281	81
216G4-12251	66	216G8-10361	104	216G8-33401	107	217M1-02111	49
216G4-12601	33	216G8-10361	111	216G8-33401	114	218E8-30201	66
216G4-12611	33	216G8-10361	63	216G8-33401	66	218E8-30211	66
216G4-12621	33	216G8-10371	104	216G8-41001	110	218E8-30221	66
216G4-12631	33	216G8-10371	111	216G8-41001	117	218E8-30231	66
216G4-12641	33	216G8-10371	63	216G8-41001	68	218E8-30241	66
216G4-12661	33	216G8-10381	104	216G8-42031	108	218E8-30251	66

PARTS NUMBER INDEX

Part No.	Fig.No.	Part No.	Fig.No.	Part No.	Fig.No.	Part No.	Fig.No.
218E8-30261	66	218G0-70581	114	218G8-46171	108	22199-22251	93
218E8-30271	66	218G0-70591	114	218G8-46171	115	222A2-42031	35
218E8-30281	66	218G0-70601	114	218G8-46191	115	222A5-52111	55
218E8-30291	66	218G0-90101	112	218G8-46191	116	222A9-32011	50
218E8-30301	66	218G8-20001	64	218G8-46191	67	222A9-32011	50
218E8-30311	66	218G8-40001	67	218G8-46211	67	22216-30051	57
218E8-30321	66	218G8-40011	67	218G8-46251	116	22256-42001	6
218E8-30331	66	218G8-40021	67	218G8-46271	108	22256-42001	8
218E8-30341	66	218G8-40031	67	218G8-46271	67	22256-42001	59
218E8-30351	66	218G8-40041	67	218G8-46311	115	224G5-42061	53
218E8-30361	66	218G8-40051	67	218G8-46331	116	22439-12031	91
218E8-30371	66	218G8-40061	67	218G8-46331	67	22439-12031	92
218E8-30381	66	218G8-40071	67	218G8-46351	108	225A7-62021	68
218E8-30401	66	218G8-40081	67	218G8-46351	116	22513-02051	31
218E8-30411	66	218G8-40091	67	218G8-46351	67	22517-40051	116
218E8-30421	66	218G8-40101	67	218G8-46351	67	22517-40051	67
218E8-30431	66	218G8-40111	67	218G8-46431	108	22517-40051	78
218E8-30441	66	218G8-40121	67	218G8-46451	115	22517-40051	79
218E8-30451	66	218G8-40131	67	218G8-46471	116	22517-40051	80
218E8-30461	66	218G8-40141	67	218G8-46471	67	22517-40051	81
218E8-30471	66	218G8-40151	67	218G8-46511	108	22518-40121	108
218E8-30481	66	218G8-40161	67	218G8-46551	67	22518-40121	115
218E8-30491	66	218G8-40171	67	218G8-46591	108	22574-32062	37
218E8-30501	66	218G8-40181	67	218G8-46591	115	22574-32062	37
218E8-30511	66	218G8-42501	108	218G8-46611	116	22578-32841	105
218E8-30521	66	218G8-42501	115	218G8-46661	67	22578-32841	112
218E8-30531	66	218G8-42501	116	218G8-46691	115	22578-32841	64
218E8-30541	66	218G8-42501	67	218G8-46711	67	22580-53311	116
218E8-30551	66	218G8-42511	116	218G8-46751	116	22580-53321	109
218E8-30561	66	218G8-42511	67	218G8-46791	108	22580-53321	116
218E8-30571	66	218G8-42521	108	218G8-46791	67	22678-52021	109
218E8-30581	66	218G8-42521	115	218G8-46851	116	22679-12102	96
218G0-40401	107	218G8-42701	115	218G8-46951	108	22679-43831	109
218G0-40411	107	218G8-42701	116	218G8-46971	67	22717-40061	78
218G0-40421	107	218G8-42701	67	218G8-47131	67	22717-40061	79
218G0-40431	107	218G8-45611	108	22018-30121	105	22717-40061	80
218G0-40441	107	218G8-45691	108	22018-30121	112	22717-40061	81
218G0-40451	107	218G8-45701	108	22018-30121	64	22717-40081	116
218G0-40461	107	218G8-45771	115	22018-30261	105	22717-40081	67
218G0-40471	107	218G8-45811	67	22018-30261	112	229F0-91001	110
218G0-40481	107	218G8-45831	108	22018-30261	64	229F0-91001	117
218G0-40491	107	218G8-45851	108	22018-30304	105	229F0-94101	117
218G0-40501	107	218G8-45851	115	22018-30304	112	229F2-22151	83
218G0-40511	107	218G8-45891	67	22018-30304	64	229F6-42201	62
218G0-40521	107	218G8-45931	108	221A2-42031	59	229F6-42211	94
218G0-40531	107	218G8-45931	115	22118-40181	108	230C2-42201	23
218G0-40541	107	218G8-45931	116	22118-40181	115	230C5-55021	55
218G0-40551	107	218G8-45971	67	22118-40181	116	230C5-55031	55
218G0-40561	107	218G8-46011	108	22118-40181	67	230C5-55041	55
218G0-40571	107	218G8-46011	116	22118-40181	67	230C5-55051	55
218G0-40581	107	218G8-46031	108	22192-42411	6	230C5-55061	55
218G0-60101	105	218G8-46031	115	22192-42411	8	230C5-55071	55
218G0-70501	114	218G8-46031	67	22193-03001	31	230C5-55081	55
218G0-70511	114	218G8-46051	67	22194-32222	37	230C5-55101	55
218G0-70521	114	218G8-46091	108	22194-32361	37	230C5-55111	55
218G0-70531	114	218G8-46091	115	22199-12401	37	230C5-55121	55
218G0-70541	114	218G8-46091	116	22199-12401	86	231A8-12001	104
218G0-70551	114	218G8-46111	67	22199-12401	87	231A8-12001	111
218G0-70561	114	218G8-46151	108	22199-12401	88	231A8-12001	63
218G0-70571	114	218G8-46151	108	22199-22251	93	231A8-12011	104

PARTS NUMBER INDEX

Part No.	Fig.No.	Part No.	Fig.No.	Part No.	Fig.No.	Part No.	Fig.No.
231A8-12011	111	234A6-82271	66	23657-42081	80	23678-40245	117
231A8-12011	63	234A6-82271	67	23657-42081	81	23678-40245	68
231A8-12021	104	234A6-82281	66	23657-42081	81	23678-40260	117
231A8-12021	111	234A6-82281	67	23657-42081	81	23678-40260	68
231A8-12021	63	234A6-82291	66	23657-42081	81	23678-40260	68
231A8-12031	104	234A6-82291	67	23657-42131	79	23678-40270	68
231A8-12031	111	234A6-82301	66	23658-52051	109	23678-40280	117
231A8-12031	63	234A6-82301	67	23658-52061	109	23678-40285	68
23200-50811	109	234A7-40052	81	23658-52101	86	23678-40285	68
23200-50841	109	234A7-42011	81	23658-52101	87	23678-40295	117
23235-40091	52	234A7-52301	83	23659-42161	106	23678-40315	68
23255-42101	53	234A8-02201	117	23659-42161	113	23678-40340	68
234A0-50601	109	234A8-41101	68	23659-42161	65	23678-42401	117
234A0-50801	109	234A8-42561	109	23678-06002	107	23678-42401	68
234A0-52611	109	234A8-42561	109	23678-06002	114	23679-45051	117
234A6-81001	66	234A8-42561	116	23678-06002	66	23679-45051	68
234A6-82001	66	234A8-42561	39	23678-40075	68	23775-42101	53
234A6-82001	67	234A8-42571	107	23678-40080	117	23870-52871	108
234A6-82011	66	234A8-42571	109	23678-40085	68	23870-52871	115
234A6-82021	66	234A8-42571	109	23678-40095	68	239A4-12112	33
234A6-82031	66	234A8-42571	114	23678-40100	117	239A4-12131	33
234A6-82041	66	234A8-42571	116	23678-40100	68	239A4-12402	33
234A6-82051	66	234A8-42571	66	23678-40110	68	239A4-12411	33
234A6-82061	66	234A8-42571	67	23678-40115	117	239A4-12431	33
234A6-82061	67	234A8-42611	110	23678-40125	117	239A4-12441	33
234A6-82071	66	234A8-42611	117	23678-40125	68	239A4-12501	35
234A6-82081	66	234A8-42611	68	23678-40130	68	239A4-12511	35
234A6-82091	66	234A8-42622	110	23678-40135	68	239A5-12501	48
234A6-82101	66	234A8-42622	117	23678-40140	117	239A5-12501	49
234A6-82111	66	234A8-42622	68	23678-40140	68	239A5-12521	48
234A6-82111	67	234A8-43051	110	23678-40140	68	239A5-12521	49
234A6-82121	66	234A8-43501	116	23678-40150	117	239A5-40641	53
234A6-82121	67	23453-02071	31	23678-40150	117	239A5-42101	53
234A6-82131	66	23453-02071	37	23678-40150	68	239A5-42121	53
234A6-82131	67	23453-02091	31	23678-40155	68	239A5-42161	53
234A6-82141	66	23453-02131	31	23678-40160	68	239A5-42181	53
234A6-82141	67	23453-02131	37	23678-40165	117	239A5-42191	53
234A6-82151	66	23453-79801	32	23678-40165	117	239A5-42221	53
234A6-82151	67	23457-42041	79	23678-40165	68	239A5-42251	53
234A6-82161	66	23457-42041	80	23678-40170	117	239A5-42271	53
234A6-82171	66	23458-52031	38	23678-40175	117	239A5-42281	53
234A6-82171	67	23647-40041	78	23678-40175	68	239A5-42291	53
234A6-82181	66	23648-50161	109	23678-40180	68	239A5-42301	52
234A6-82181	67	23648-50161	12	23678-40185	117	239A5-42311	53
234A6-82191	66	23650-52861	116	23678-40190	117	239A5-42321	53
234A6-82191	67	23652-12051	15	23678-40190	68	239A5-42381	58
234A6-82201	66	23652-12051	59	23678-40190	68	239A5-50101	55
234A6-82201	67	23653-02001	31	23678-40195	68	239A5-50101	55
234A6-82211	66	23654-32041	37	23678-40200	117	239A9-12301	91
234A6-82211	67	23654-34051	39	23678-40205	68	239A9-92001	50
234A6-82221	66	23654-34051	39	23678-40205	68	239A9-92001	50
234A6-82221	67	23656-83041	65	23678-40210	117	239B5-42221	52
234A6-82231	66	23657-42081	78	23678-40215	117	23917-42191	109
234A6-82231	67	23657-42081	79	23678-40215	68	24230-82211	108
234A6-82241	66	23657-42081	79	23678-40215	68	24230-82211	115
234A6-82241	67	23657-42081	79	23678-40220	117	24230-82221	108
234A6-82251	66	23657-42081	79	23678-40230	117	24230-82221	115
234A6-82251	67	23657-42081	80	23678-40230	68	24230-82231	108
234A6-82261	66	23657-42081	80	23678-40235	117	24230-82231	115
234A6-82261	67	23657-42081	80	23678-40235	68	24230-82291	108

PARTS NUMBER INDEX

Part No.	Fig.No.	Part No.	Fig.No.	Part No.	Fig.No.	Part No.	Fig.No.
24230-82291	115	27042-42351	8	27049-13041	97	271A4-22001	34
24234-30551	36	27042-42421	6	27049-13051	97	271A4-30301	37
24234-30551	37	27042-42421	8	27049-13061	97	271A4-30311	37
24234-30561	37	27042-42451	6	27049-13121	97	271A4-50102	45
24234-32123	37	27042-42451	8	27049-13131	97	271A4-50301	45
24234-32131	37	27042-42461	6	27062-62481	22	271A4-52001	45
24234-32182	37	27042-42461	8	27062-62481	24	271A4-52111	45
24234-32231	37	27042-44121	11	27062-62481	25	271A4-52121	45
24234-32231	37	27042-44131	11	27062-62481	26	271A4-52131	45
24234-32241	37	27042-44351	24	27062-62481	26	271A7-52301	83
24234-32411	37	27042-44351	24	27062-62481	28	271A7-52301	83
24234-32421	37	27042-44351	25	27062-62481	28	271A9-12101	59
24234-32501	38	27042-44361	13	27092-62281	17	271A9-12191	96
24234-39803	37	27042-44361	14	27092-62281	18	271A9-12202	91
24234-39813	37	27042-62001	29	27092-62281	19	271A9-12251	91
24235-42211	54	27042-62001	30	27092-62281	19	271A9-12601	91
24236-12572	38	27042-63012	18	27092-62281	20	271A9-12611	91
24236-12581	38	27042-63012	19	27092-62281	21	271A9-12611	91
24237-60411	77	27042-63091	94	27092-62281	26	271A9-12621	92
24240-89801	115	27042-63101	17	27092-62281	28	271F2-62441	19
24329-46201	68	27042-63101	18	271A2-40401	5	271F2-62441	20
24329-46201	68	27042-63101	19	271A2-42201	91	271F2-62441	21
24389-46021	108	27042-63101	20	271A2-42201	92	271F2-62451	17
24389-46021	115	27042-63101	21	271A2-42211	17	271F2-62451	18
24453-02061	31	27042-63101	51	271A2-42211	18	271F2-62451	20
24459-42921	110	27042-63111	18	271A2-42211	19	271F2-62451	23
24459-42951	110	27042-63111	19	271A2-42211	20	271F2-63011	13
24459-42951	117	27042-63111	94	271A2-42211	21	271F2-63011	14
24459-42951	68	27042-63281	24	271A2-42351	6	271F4-12221	33
24843-02011	31	27042-63281	25	271A2-42351	8	271F4-12231	33
24843-02051	31	27042-63281	26	271A2-42401	4	271F4-12241	33
24843-02062	31	27042-63281	26	271A2-42401	9	27142-62742	91
24843-02071	31	27042-63281	28	271A2-42401	10	27142-62751	92
24868-42111	109	27042-63281	28	271A2-42421	4	27142-64002	55
24868-42111	109	27042-63291	17	271A2-42421	9	27142-64002	55
24868-42111	116	27042-63291	18	271A2-42421	10	27142-64002	55
25595-42311	53	27042-63291	19	271A2-42431	5	27142-64002	69
25595-42381	53	27042-63291	19	271A2-42441	5	27142-64002	70
25595-42391	53	27042-63291	20	271A2-42501	17	27142-64002	70
25595-42411	53	27042-63291	21	271A2-42501	18	27142-64002	71
25595-42421	53	27042-63291	94	271A2-42501	19	27142-64002	72
25595-42491	53	27042-63701	17	271A2-42501	20	272A2-42001	22
25596-42361	59	27042-63701	18	271A2-42501	21	272E2-42022	3
25599-32001	59	27042-63701	19	271A2-42521	94	27262-42101	52
25599-32021	59	27042-63701	20	271A2-42541	15	27292-62272	15
256C5-12671	60	27042-63701	21	271A2-42591	17	273A2-63211	29
256C5-12671	61	27042-63761	5	271A2-42591	18	273A2-63211	30
256C5-62531	15	27042-63891	26	271A2-42591	19	273A9-12242	91
256C5-62551	59	27042-63891	28	271A2-42591	20	273A9-12242	92
256C9-12291	90	27042-63891	28	271A2-42591	21	27312-40751	29
25790-94021	117	27047-42241	55	271A2-42691	9	27312-40751	30
25808-42481	108	27047-42241	55	271A2-42691	10	27319-10121	13
25808-42481	115	27047-42241	55	271A2-62561	29	27319-10131	13
25908-44101	108	27047-42241	69	271A2-62561	30	27322-62461	29
25908-44101	115	27047-42241	70	271A2-62761	17	27322-62461	29
25908-44111	108	27047-42241	71	271A2-62761	18	27389-12031	91
25908-44111	115	27047-42241	72	271A2-62761	19	27389-12031	92
27016-80602	65	27049-10201	97	271A2-62761	19	27389-12061	91
27016-82211	65	27049-13001	97	271A2-62761	20	27389-12061	92
27042-42351	6	27049-13011	97	271A2-62761	21	27390-50321	108

PARTS NUMBER INDEX

Part No.	Fig.No.	Part No.	Fig.No.	Part No.	Fig.No.	Part No.	Fig.No.
27390-50331	108	277H2-42001	10	277H7-30501	72	280C2-42401	7
27390-50341	108	277H2-42011	4	277H7-50151	83	280C4-12002	35
27390-50351	108	277H2-42151	4	277H7-60601	77	280F2-62021	23
27390-50361	108	277H2-42211	69	277H9-12101	91	280F2-62051	22
27390-50371	108	277H2-42221	70	277H9-12111	90	281B2-60801	13
27390-50381	108	277H2-42231	71	277H9-12131	91	281B2-60841	13
27390-50391	108	277H2-42361	4	277H9-12141	91	281B2-60871	13
27390-50401	108	277H2-42371	4	277P0-62071	110	281B2-60871	13
27390-50411	108	277H2-42401	72	277P0-92131	117	281B2-60881	13
27390-50421	108	277H2-42701	70	277P2-60601	24	281B2-60901	13
27390-82011	108	277H2-42731	71	277P2-60602	24	281B2-60941	13
27390-82011	115	277H2-42741	72	277P2-60602	25	281B2-60971	13
27390-82101	108	277H2-52011	12	277P2-60611	25	281B2-60971	13
27390-82101	115	277H2-60601	24	277P2-60621	25	281B9-12001	90
27392-62511	24	277H2-60602	24	277P2-62531	26	281B9-12021	90
27392-62511	25	277H2-60602	25	277R7-52061	83	281B9-19801	90
27399-12051	91	277H2-60611	25	277T0-62071	68	281B9-19801	91
27399-12051	92	277H2-60621	25	27732-42311	70	281B9-19811	90
27399-12091	91	277H2-61001	14	27732-42311	71	281B9-19811	92
27399-12091	92	277H2-61201	13	27732-42311	72	281C5-10311	47
274R5-12501	46	277H2-61211	13	27735-42042	52	281C5-10312	47
274R6-42451	47	277H2-61241	13	27792-42001	22	281C5-10313	47
274R6-42701	62	277H2-61271	13	27792-63381	58	281C5-10331	47
27412-42301	4	277H2-61281	13	278M2-42061	55	281C5-10332	47
27412-42301	9	277H2-61501	13	278M2-42241	11	281C5-10333	47
27412-42301	10	277H2-61541	13	278M2-42241	11	281C5-10351	46
27412-42331	4	277H2-61571	13	278M6-42651	60	281C5-10352	46
27412-42331	9	277H2-62301	16	278M6-42651	61	281C6-40101	59
27412-42331	10	277H2-62581	17	278P0-82121	116	281C6-40102	59
27412-62161	17	277H2-62581	18	278P0-82131	116	281C9-92101	91
27412-62161	18	277H2-62581	19	278P0-82131	116	281C9-92111	91
27412-62161	19	277H2-62581	20	278P0-82141	116	281E0-40201	107
27412-62161	20	277H2-62581	21	278P0-82151	116	281E0-40211	107
27412-62161	21	277H2-62601	13	278R0-63151	67	281E0-40221	107
27412-62251	18	277H2-62601	14	27912-62441	55	281E0-40231	107
27412-62251	19	277H2-62631	13	27912-62441	55	281E0-40241	107
27413-02011	31	277H2-62631	14	27912-62513	18	281E0-40251	107
27413-02031	31	277H2-62701	69	27912-62513	19	281E0-40261	107
27413-02051	31	277H2-62701	70	27970-82211	108	281E0-40271	107
27413-02061	31	277H2-62701	71	27970-82211	115	281E0-40281	107
27413-02081	31	277H2-62701	72	27979-43101	110	281E0-40291	107
27414-30301	37	277H2-62931	26	27979-43101	117	281E0-40301	107
27414-30401	37	277H2-62961	17	27979-43101	68	281E0-40311	107
27414-32021	37	277H2-62961	18	280B4-40202	43	281E0-40321	107
27414-32031	37	277H2-62961	19	280B4-40211	43	281E0-40331	107
27414-40321	43	277H2-62961	20	280B4-42101	43	281E0-40341	107
27414-40321	44	277H2-63101	13	280B4-42111	43	281E0-40351	107
27415-52151	55	277H2-63101	13	280B4-42121	43	281E0-40361	107
27416-42761	59	277H2-63101	13	280B6-52011	60	281E0-40371	107
27419-12061	92	277H2-63101	13	280B6-52011	61	281E0-40381	107
27419-12062	91	277H2-63101	13	280B8-42001	67	281E0-70101	114
27419-12071	92	277H3-02041	31	280B8-42031	67	281E0-70111	114
27419-12072	91	277H3-02151	31	280B9-12021	91	281E0-70121	114
277H0-62111	110	277H4-12001	34	280B9-12021	92	281E0-70131	114
277H0-63001	110	277H6-12641	56	280C2-42301	22	281E0-70141	114
277H1-00302	2	277H6-32101	57	280C2-42311	22	281E0-70151	114
277H1-00312	2	277H6-52081	62	280C2-42321	22	281E0-70161	114
277H1-02001	2	277H7-30201	69	280C2-42331	22	281E0-70171	114
277H2-42001	4	277H7-30301	70	280C2-42341	22	281E0-70181	114
277H2-42001	9	277H7-30401	71	280C2-42351	22	281E0-70191	114

PARTS NUMBER INDEX

Part No.	Fig.No.	Part No.	Fig.No.	Part No.	Fig.No.	Part No.	Fig.No.
281E0-70201	114	281E2-62151	29	281E2-62721	26	281E5-22621	51
281E0-94011	117	281E2-62151	30	281E2-62721	28	281E5-22631	51
281E1-00201	1	281E2-62161	29	281E2-62721	28	281E5-22641	51
281E1-02001	2	281E2-62161	30	281E2-62731	26	281E5-22651	51
281E2-42001	3	281E2-62171	29	281E2-62731	28	281E5-22661	51
281E2-42011	22	281E2-62171	30	281E2-62731	28	281E5-40001	52
281E2-42021	3	281E2-62181	26	281E2-62751	27	281E5-40002	52
281E2-42031	23	281E2-62181	28	281E2-62751	27	281E5-42071	52
281E2-42041	5	281E2-62191	26	281E2-62891	16	281E5-42101	53
281E2-42051	5	281E2-62191	28	281E2-63101	13	281E5-42201	54
281E2-42061	3	281E2-62201	26	281E3-02001	31	281E5-42221	54
281E2-42061	8	281E2-62201	28	281E3-70001	32	281E6-10601	56
281E2-42061	9	281E2-62211	26	281E3-70011	32	281E6-10611	56
281E2-42061	10	281E2-62211	26	281E4-10001	33	281E6-10651	56
281E2-42061	11	281E2-62211	28	281E4-12121	33	281E6-10661	56
281E2-42071	5	281E2-62211	28	281E4-22001	36	281E6-30201	57
281E2-42081	5	281E2-62211	28	281E4-30001	37	281E6-32201	57
281E2-42091	5	281E2-62251	29	281E4-30002	37	281E6-40001	58
281E2-42201	7	281E2-62261	29	281E4-30051	37	281E6-40011	58
281E2-42601	3	281E2-62271	29	281E4-30052	37	281E6-40012	58
281E2-60501	26	281E2-62291	29	281E4-30061	37	281E6-40101	59
281E2-60501	28	281E2-62291	30	281E4-30062	37	281E6-40101	59
281E2-60511	28	281E2-62301	26	281E4-30101	37	281E6-40102	59
281E2-60711	14	281E2-62301	28	281E4-30101	37	281E6-40151	60
281E2-60811	13	281E2-62411	26	281E4-30102	37	281E6-40151	61
281E2-60901	13	281E2-62411	28	281E4-30102	37	281E6-40152	60
281E2-60911	13	281E2-62461	26	281E4-32102	37	281E6-40152	61
281E2-60941	13	281E2-62461	28	281E4-32102	37	281E6-40161	60
281E2-60971	13	281E2-62471	29	281E4-40101	40	281E6-40161	61
281E2-60971	13	281E2-62481	28	281E4-40121	40	281E6-40162	60
281E2-60981	13	281E2-62491	30	281E4-40121	41	281E6-40162	61
281E2-61101	13	281E2-62491	30	281E4-40131	40	281E6-40201	60
281E2-61111	13	281E2-62491	30	281E4-42001	40	281E6-40211	60
281E2-61141	13	281E2-62491	30	281E5-10311	47	281E6-40301	59
281E2-61171	13	281E2-62491	30	281E5-10312	47	281E6-40302	59
281E2-61181	13	281E2-62491	30	281E5-10313	47	281E6-40501	59
281E2-61301	13	281E2-62491	30	281E5-10331	47	281E6-40502	59
281E2-61341	13	281E2-62491	30	281E5-10332	47	281E6-40701	61
281E2-61371	13	281E2-62551	17	281E5-10333	47	281E6-40711	61
281E2-61371	13	281E2-62551	18	281E5-10351	46	281E6-42261	59
281E2-61401	13	281E2-62551	19	281E5-10352	46	281E6-42281	60
281E2-61441	13	281E2-62551	19	281E5-10401	46	281E6-42281	61
281E2-61471	13	281E2-62551	20	281E5-10401	46	281E6-42291	60
281E2-62001	23	281E2-62551	21	281E5-10451	46	281E6-42291	61
281E2-62001	23	281E2-62601	24	281E5-10501	47	281E6-42391	60
281E2-62001	23	281E2-62601	24	281E5-10501	47	281E6-42391	60
281E2-62001	23	281E2-62601	25	281E5-10511	47	281E6-42391	61
281E2-62011	16	281E2-62611	24	281E5-10511	47	281E6-42391	61
281E2-62091	29	281E2-62611	24	281E5-10551	47	281E6-42401	58
281E2-62091	30	281E2-62611	25	281E5-10561	47	281E6-42411	58
281E2-62101	29	281E2-62621	24	281E5-10651	46	281E6-42421	58
281E2-62101	30	281E2-62621	24	281E5-12501	48	281E6-42431	58
281E2-62111	29	281E2-62621	25	281E5-12501	49	281E6-42441	58
281E2-62111	30	281E2-62651	17	281E5-12502	48	281E6-42451	58
281E2-62121	29	281E2-62651	20	281E5-12502	49	281E6-42521	58
281E2-62121	30	281E2-62651	21	281E5-12701	50	281E6-42551	58
281E2-62131	29	281E2-62661	20	281E5-12751	50	281E6-42561	58
281E2-62131	30	281E2-62711	26	281E5-12761	50	281E6-42561	58
281E2-62141	29	281E2-62711	28	281E5-22601	51	281E6-42571	58
281E2-62141	30	281E2-62711	28	281E5-22611	51	281E6-42651	61

PARTS NUMBER INDEX

Part No.	Fig.No.	Part No.	Fig.No.	Part No.	Fig.No.	Part No.	Fig.No.
281E6-42661	60	281N2-62301	30	511F5-51071	115	516G2-72711	92
281E6-42701	58	281N2-62301	30	511F5-51081	108	516G2-74101	106
281E6-42711	58	29502-42261	5	511F5-51081	115	516G2-74201	106
281E6-42741	60	29502-42361	22	511F5-51091	108	516G2-82001	92
281E6-42741	61	29560-82012	108	511F5-51101	108	516G2-82031	92
281E6-42751	60	29560-82012	115	511F5-51111	108	516G2-82061	92
281E6-42901	60	29562-62241	94	511F5-51111	115	516G3-74001	67
281E6-42901	61	29592-62201	17	511F5-51121	108	516G3-82201	92
281E6-50101	62	29592-62201	18	511F5-51131	108	516G3-82211	92
281E6-52101	62	29592-62201	19	511F5-51141	108	516G3-82221	92
281E6-52111	62	29592-62201	20	511F5-51151	108	516G3-82232	92
281E6-52121	62	29592-62201	21	511F5-51161	108	516G3-82241	92
281E7-42101	82	509K2-30101	22	511F5-51171	108	516G3-82251	92
281E7-50101	83	509S9-92101	6	511F5-51181	108	516G3-82261	92
281E7-50201	83	509S9-92101	8	511F5-51951	115	516G3-82271	92
281E7-60101	85	510F3-04021	67	511F5-51961	115	516G3-82281	92
281E7-60111	85	510F3-74001	105	511F5-51971	115	516G3-82291	92
281E7-60401	85	510F3-74001	112	511F5-51981	115	516G3-82801	92
281E7-62001	84	510F3-74001	64	511F5-51991	115	516G3-82811	92
281E7-62011	84	510F5-54021	109	51192-12141	92	516G3-82821	92
281E7-62041	85	510F5-54041	109	51192-82151	92	516G3-82831	92
281E7-62051	84	510F5-54051	108	51232-82141	92	516G3-82841	92
281E8-42001	68	510F5-54051	115	51232-82151	92	516G3-82851	92
281E8-50201	86	510F5-54051	116	513A5-12201	58	516G3-82861	92
281E8-50211	86	510F5-54051	67	514A2-72411	82	516G3-82871	92
281E8-52201	86	510F5-54061	108	514A2-72411	82	516G3-82881	92
281E8-52201	86	510F5-54061	115	514A2-72411	82	516G3-82891	92
281E8-52201	87	510F5-54061	116	514A3-72091	5	516G3-82901	92
281E8-52201	87	510F5-54061	67	514A3-82301	112	516G5-13051	48
281E8-52211	86	511F3-74021	105	514A3-82301	92	516G5-13051	49
281E8-52211	87	511F3-74021	107	514A3-82321	112	516G5-13151	48
281E8-52221	86	511F3-74021	107	514A3-82321	92	516G5-13151	49
281E8-52221	87	511F3-74021	112	514A3-82331	112	516G5-13511	95
281E9-12001	90	511F3-74021	114	514A3-82331	92	516G5-51001	109
281E9-12021	90	511F3-74021	114	514A3-82341	112	516G5-51011	109
281E9-12041	90	511F3-74021	114	514A3-82341	92	516G5-51021	109
281E9-12051	90	511F3-74021	64	514A3-82351	112	516G5-51031	109
281E9-12061	90	511F3-74021	66	514A3-82351	92	516G5-51041	109
281E9-12071	90	511F3-74021	66	514A3-82361	112	516G5-51051	109
281E9-12101	90	511F3-74031	105	514A3-82361	92	516G5-51061	109
281E9-12301	96	511F3-74031	107	514A3-82371	112	516G5-51071	109
281E9-12401	96	511F3-74031	107	514A3-82371	92	516G5-51081	109
281E9-12401	96	511F3-74031	112	514A3-82381	112	516G5-51091	109
281N2-62251	30	511F3-74031	114	514A3-82381	92	516G5-51101	109
281N2-62261	30	511F3-74031	114	514A3-82391	112	516G5-51111	109
281N2-62261	30	511F3-74031	114	514A3-82391	92	516G5-51121	109
281N2-62271	30	511F3-74031	64	514A3-82611	40	516G5-51131	109
281N2-62271	30	511F3-74031	66	514A3-82611	41	516G5-51141	109
281N2-62281	30	511F3-74031	66	514A5-12011	48	516G5-51151	109
281N2-62281	30	511F5-51001	108	514A5-12011	48	516G5-51161	109
281N2-62291	30	511F5-51001	115	514A5-12011	49	516G5-51171	109
281N2-62291	30	511F5-51011	108	514A5-12011	49	516G5-51181	109
281N2-62291	30	511F5-51021	108	514A5-12021	50	516G5-51201	109
281N2-62291	30	511F5-51031	108	514A5-42051	94	516G5-51211	109
281N2-62291	30	511F5-51031	115	516G1-64301	106	516G5-51221	109
281N2-62291	30	511F5-51041	108	516G1-64301	113	516G5-51231	109
281N2-62301	30	511F5-51051	108	516G1-64301	65	516G5-51241	109
281N2-62301	30	511F5-51051	115	516G1-64351	106	516G5-51251	109
281N2-62301	30	511F5-51061	108	516G1-64351	113	516G5-51261	109
281N2-62301	30	511F5-51071	108	516G1-64351	65	516G5-51271	109

PARTS NUMBER INDEX

Part No.	Fig.No.	Part No.	Fig.No.	Part No.	Fig.No.	Part No.	Fig.No.
516G5-51281	109	529F5-42061	94	57015-52241	92	57415-51201	110
516G5-51291	109	529F5-42061	94	57045-52151	39	57415-52011	39
516G5-51301	109	534A5-12571	50	571A2-82172	92	57415-52302	55
516G5-51311	109	534A5-32621	64	571A3-82272	92	57415-52302	55
516G5-51321	109	534A5-51151	68	571A3-82361	92	57415-52302	55
516G5-51331	109	534A7-42231	39	571A3-82472	92	57415-52302	69
516G5-51341	109	53658-43001	109	571A3-82672	92	57415-52302	70
516G5-51351	109	53658-43001	116	571A3-82872	92	57415-52302	71
516G5-51361	109	53658-43011	109	571A3-83072	92	57415-52302	72
516G5-51371	109	53658-43011	116	571A3-83272	92	57415-52461	91
516G5-51381	109	53658-43021	109	571A3-83472	92	57415-52461	92
516G5-51403	116	53658-43021	116	571A3-83672	92	57415-52461	92
516G5-51413	116	53658-43031	109	571A3-83872	92	57416-12341	16
516G5-51423	116	53658-43031	116	571A3-88302	92	57417-42021	39
516G5-51433	116	53658-43041	109	571A3-88312	92	57417-42021	39
516G5-51444	116	53658-43041	116	571A6-82081	44	57417-42031	39
516G5-51454	116	53671-92821	94	571F2-82171	92	57417-42121	93
516G5-51464	116	53675-54101	68	571F2-82171	92	57417-42121	93
516G5-51474	116	53675-54101	68	571F3-82471	92	57417-72291	39
516G5-51484	116	53675-55051	68	571F3-82471	92	577B9-92001	6
516G5-51494	116	53675-55051	68	571F3-82671	92	577B9-92001	8
516G5-51504	116	539A2-62301	33	571F3-82671	92	577H1-32021	22
516G5-51513	116	539A2-62321	33	571F3-82671	92	577H2-80201	67
516G5-51523	116	539A5-12011	48	571F3-82871	92	577H2-82001	92
516G5-51533	116	539A5-12011	49	571F3-82871	92	577H2-82011	92
516G5-51543	116	539A5-12041	48	571F3-82871	92	577H2-82021	92
516G5-51554	116	539A5-12041	49	571F3-83071	92	577H2-82131	67
516G5-51564	116	539A5-32301	64	571F3-83071	92	577H2-82141	67
516G5-51574	116	539A9-32001	50	571F3-83271	92	577H2-82151	67
516G5-51584	116	54237-42042	31	571F3-83271	92	577H2-82161	67
516G5-51594	116	54237-42061	31	571F3-83471	92	577H2-82171	67
516G5-51604	116	54237-42072	31	571F3-83471	92	577H2-82181	67
516G5-51614	116	54238-40301	108	571F3-83671	92	577H2-82191	67
516G5-54201	110	54238-40301	115	571F3-83671	92	577H2-82201	67
516G5-54201	68	54238-40311	108	571F3-83871	92	577H2-82211	67
516M5-12311	50	54238-40311	115	571F3-83871	92	577H2-82221	67
518G1-61101	64	54238-40321	108	571F3-83871	92	577H2-82231	67
518G1-61201	64	54238-40321	115	571F3-88381	92	577H2-82241	67
518G1-61301	105	54238-40331	108	571F3-88381	92	577H2-88251	67
518G1-61401	105	54238-40331	115	571F3-88391	92	577H3-82001	92
518G1-61501	112	54238-40341	108	571F3-88391	92	577H3-82011	92
518G1-61601	112	54238-40341	115	571F5-12201	47	577H3-82021	92
52197-42001	42	54238-40351	108	571F5-12201	47	577H3-82031	92
524W5-34231	94	54238-40351	115	571F6-82101	41	577H3-82041	92
52672-82073	92	54238-40361	115	571F6-82251	41	577H3-82051	92
529F3-70401	78	54238-42011	108	57145-52611	91	577H3-82061	92
529F3-70411	79	54238-42011	115	572A3-82202	30	577H3-82071	92
529F3-70411	79	54253-52401	108	573A5-52301	91	577H3-82081	92
529F3-70411	79	55535-42141	94	573A5-52301	92	577H3-82091	92
529F3-70411	80	55593-02371	81	573A5-52301	92	577H3-82101	92
529F3-70411	80	55593-62551	110	57393-02041	108	577H3-82151	92
529F3-70411	80	55595-43632	94	57393-72251	37	577H3-82161	92
529F3-70421	81	556C9-92101	6	57393-72251	37	577H3-82171	92
529F3-70421	81	556C9-92101	8	57393-72262	37	577H3-82181	92
529F3-70421	81	55955-42031	94	57393-72262	37	577H3-82191	92
529F3-82101	112	55955-42052	94	57393-82201	43	577H3-82201	92
529F3-82101	92	57015-52241	92	57393-82201	44	577H3-82211	92
529F3-82111	112	57015-52241	92	57413-72001	37	577H3-82221	92
529F3-82111	92	57015-52241	92	57413-72011	37	577H3-82231	92
529F5-42041	94	57015-52241	92	57413-72041	37	577H3-82241	92

PARTS NUMBER INDEX

Part No.	Fig.No.	Part No.	Fig.No.	Part No.	Fig.No.	Part No.	Fig.No.
577H3-82251	92	580B6-82111	44	581E5-52101	16	581N5-42031	94
577H3-82271	92	580B6-82121	44	581E5-52201	57	581N5-42051	94
577H3-82281	92	580B6-82131	44	581E5-52211	57	581N5-42071	94
577H3-82291	92	581C5-12301	95	581E5-54101	67	581N5-42081	55
577H3-82301	92	581C5-12401	95	581E5-54111	67	581N5-42081	55
577H3-82311	92	581C5-12401	95	581E5-54121	67	581N5-42081	55
577H3-82321	92	581C5-12401	95	581E5-54131	67	581N5-42161	94
577H3-82331	92	581C5-40101	94	581E5-54141	67	581N5-42321	94
577H3-82341	92	581C5-40201	94	581E5-54151	67	581N5-42331	94
577H3-82351	92	581C5-42161	94	581E5-54161	67	581N5-42341	94
577H3-82361	92	581E1-32001	22	581E5-54171	67	59505-53321	91
577H3-82371	92	581E1-32101	7	581E5-54181	67	59505-53321	92
577H3-82401	26	581E1-42001	9	581E5-54191	67	59565-54131	116
577H3-82411	26	581E1-42001	10	581E5-54201	67	59565-54141	108
577H3-82601	26	581E1-42001	22	581E5-54211	67	59565-54301	109
577H3-82611	26	581E1-42101	9	581E5-54221	67	59595-54331	116
577H3-82641	26	581E1-42201	10	581E5-54231	67	59595-54361	116
577H3-82651	26	581E2-32001	22	581E5-54241	67	59595-54381	109
577H3-82681	20	581E2-32001	22	581E5-54251	67	59595-54381	110
577H3-82681	21	581E2-60101	33	581E5-54261	67	59595-54381	117
577H3-82802	92	581E2-60201	58	581E5-54271	67	59595-54381	68
577H3-82812	92	581E2-60202	58	581E5-54281	67	59595-54541	108
577H3-82822	92	581E2-62201	58	581E5-60011	37	59595-56251	116
577H3-82832	92	581E2-62301	22	581E5-60012	37	62050-12331	114
577H3-82842	92	581E3-70011	37	581E5-60021	37	62150-14321	117
577H3-82852	92	581E3-70012	37	581E5-60022	37	63110-18921	112
577H3-82862	92	581E3-70021	37	581E6-60001	52	63130-12971	110
577H3-82872	92	581E3-70022	37	581E6-60002	52	63130-12971	110
577H3-82882	92	581E3-70101	37	581E6-80101	41	63130-12971	68
577H3-82892	92	581E3-70101	37	581E6-80311	41	63130-12971	68
577H3-82902	92	581E3-70102	37	581E6-80321	41	63130-15301	114
577H3-82911	92	581E3-70102	37	581E6-80331	41	90789-40100	108
577H3-82921	92	581E3-70251	64	581E6-82011	39	90789-40100	115
577H3-82931	92	581E3-70261	64	581E6-82021	39	90789-40100	116
577H5-13051	50	581E3-72001	37	581E7-42001	79		
577H5-52031	16	581E3-72001	37	581E7-42001	79		
577H5-52101	57	581E3-72101	63	581E7-42001	79		
577H5-52151	57	581E3-72111	63	581E7-42001	80		
577H5-52161	57	581E3-72112	63	581E7-42001	80		
577H5-52181	57	581E3-72201	83	581E7-42001	80		
577H5-54021	116	581E3-72251	64	581E7-42011	81		
577H6-80201	42	581E3-72261	64	581E7-42011	81		
577H6-80211	42	581E3-72301	52	581E7-42011	81		
577H8-92002	11	581E3-82001	30	581E7-42101	79		
577H8-92012	11	581E5-12301	95	581E7-42101	79		
577T5-12311	48	581E5-12401	95	581E7-42101	79		
577T5-12311	49	581E5-12401	95	581E7-42101	80		
580B6-80102	44	581E5-12401	95	581E7-42101	80		
580B6-80112	44	581E5-12501	95	581E7-42101	80		
580B6-80122	44	581E5-12501	95	581E7-42101	81		
580B6-80132	44	581E5-12501	95	581E7-42101	81		
580B6-80202	44	581E5-50201	37	581E7-42101	81		
580B6-80212	44	581E5-50202	37	581E8-92001	11		
580B6-80222	44	581E5-50501	55	581E9-92011	48		
580B6-80232	44	581E5-50501	55	581E9-92011	49		
580B6-82001	44	581E5-50501	55	581E9-92051	48		
580B6-82011	44	581E5-50501	55	581E9-92051	49		
580B6-82021	44	581E5-51101	87	581N5-40001	94		
580B6-82031	44	581E5-51111	87	581N5-40101	94		
580B6-82101	44	581E5-52051	39	581N5-40201	94		

No.PB-81BC

平成14年 7月 発行
平成14年 10月 改訂
平成15年 9月 改訂

TCM 株式会社

本 社 大 阪 市 西 区 京 町 堀 1 - 15 - 10

発 行 TCMテクノ株式会社

ISSUED:JULY,2002
REVISED:OCTOBER,2002
REVISED:SEPTEMBER,2003

TCM CORPORATION

INTERNATIONAL MARKETING DIVISION : 1-15-5, Nishi-shimbashi, Minato-ku, Tokyo
105-0003, Japan

FAX : Japan +81-3-35918152, 3-35918153

無断で転載・複製を禁ず
All rights reserved.

SA-1509001(H) Printed in Japan

